REPÚBLICA DEL ECUADOR
GOBIERNO AUTÓNOMO DESCENTRALIZADO MUNICIPAL DE GUAYAQUIL
(M.I. MUNICIPALIDAD DE GUAYAQUIL)

GACETA OFICIAL

Administración
SRA. DRA. CYNTHIA VITERI JIMÉNEZ
ALCALDESA DE GUAYAQUIL

Período 2019-2023 **Guayaquil, Lunes 24 enero de 2022 No. 44**

Guayaquil: Pichincha 605 y Clemente Ballén.

INDICE

CONCEJO MUNICIPAL **Páginas**

ORDENANZA GENERAL DE EDIFICACIONES Y CONSTRUCCIONES DEL CANTÓN GUAYAQUIL 2

MUY ILUSTRE MUNICIPALIDAD DE GUAYAQUIL (GOBIERNO AUTÓNOMO DESCENTRALIZADO)

EL M. I. CONCEJO CANTONAL DE GUAYAQUIL

CONSIDERANDO:

QUE, la Constitución de la República del Ecuador en su artículo 238 consagra la autonomía de los gobiernos autónomos descentralizados, al igual que la determina el artículo 5 del Código Orgánico de Organización Territorial, Autonomía y Descentralización;

QUE, el Código Orgánico de Organización Territorial, Autonomía y Descentralización (COOTAD), en su artículo 54, letra g) y la letra i) señalan, como unas de las funciones de los gobiernos autónomos descentralizados municipales, las de regular, controlar y promover el desarrollo turístico en sus cantones, y las de implementar el derecho al hábitat y a la vivienda y desarrollar planes y programas de vivienda de interés social en el territorio cantonal;

QUE, el Art. 55 letras b) y c) del COOTAD, establece como una de las competencias del Gobierno Autónomo Descentralizado Municipal el control del uso y ocupación del suelo en el cantón, la planificación de la vialidad urbana, y el establecimiento del régimen urbanístico de la tierra;

QUE, el Código Orgánico de Organización Territorial, Autonomía y Descentralización (COOTAD), establece en su artículo 57 letra x), como una de las atribuciones del Concejo Municipal, la de regular y controlar mediante la normativa cantonal correspondiente, el uso del suelo en el territorio del cantón;

QUE, la Ley Orgánica de Ordenamiento Territorial, Uso y Gestión de Suelo, establece en su Art. 8 el Derecho a edificar, señalándose que es de carácter público y consiste en la capacidad de utilizar y construir en un suelo determinado de acuerdo con las normas urbanísticas y la edificabilidad asignada por el Gobierno Autónomo Descentralizado municipal;

QUE, el Artículo 19 de la Ley de Propiedad Horizontal, establece que corresponde a las Gobierno Autónomo Descentralizado Municipal de Guayaquil es determinar los requisitos y aprobar los planos a que deben sujetarse las edificaciones a las cuales se refiere esa Ley;

QUE, en el Suplemento del Registro Oficial No. 790 del 05 de julio del 2016, se publicó la Ley Orgánica de Ordenamiento Territorial, Uso y Gestión de Suelo, que tiene por objeto fijar los principios y reglas generales que rigen el ejercicio de las competencias de ordenamiento territorial, uso y gestión del suelo urbano y rural, dentro de los cuales se define el derecho a edificar, que es de carácter público y consiste en la capacidad de utilizar y construir en un suelo determinado de acuerdo con las normas urbanísticas y la edificabilidad asignada por el Gobierno Autónomo Descentralizado municipal, concedido a través de la aprobación definitiva del permiso de construcción, siempre que se hayan cumplido las obligaciones urbanísticas establecidas en el planeamiento urbanístico municipal, las normas nacionales sobre construcción y los estándares de prevención de riesgos naturales y antrópicos establecidos por el ente rector nacional;

QUE, la Dirección Planificación Urbana, Proyectos y Ordenamiento Territorial ha considerado necesario integrar todas las disposiciones normativas contenidas en la Ordenanza Sustitutiva de Edificaciones antes citada y sus múltiples reformas, en un solo cuerpo legal, además de actualizarlas en función de los conceptos y normas técnicas modernas del urbanismo y la legislación vigente, acorde a la demanda de nuevas actividades económicas y de las preexistentes en el desarrollo de la ciudad,

MUY ILUSTRE MUNICIPALIDAD DE GUAYAQUIL (GOBIERNO AUTÓNOMO DESCENTRALIZADO)

de tal forma que permitan la coexistencia con los Usos Residenciales de los proyectos urbanísticos actuales y futuros;

QUE, con fecha 17 del mes de julio del año 2000, el señor ingeniero León Febres Cordero R., Alcalde de Guayaquil, a la época, sancionó y ordenó la promulgación a través de su publicación en los diarios de mayor circulación en el Cantón, de la **"ORDENANZA SUSTITUTIVA DE EDIFICACIONES Y CONSTRUCCIONES DEL CANTÓN GUAYAQUIL",** la misma fue publicada en el diario "El Universo" el 05 de agosto del año 2000;

QUE, la Ordenanza citada en el considerando anterior ha sido objeto de múltiples reformas y modificaciones, siendo necesario agrupar a todas esas disposiciones normativas en un solo cuerpo legal, además de actualizarlas en función de las normas técnicas modernas y la legislación vigente;

QUE, el Gobierno Autónomo Descentralizado Municipal de Guayaquil, a través de su Dirección de Planificación Urbana, Proyectos y Ordenamiento Territorial (DUPOT), en ejercicio de sus funciones ha formulado, dirigido, coordinado y propuesto el Plan Maestro del cantón Guayaquil, plan que fue elaborado con el acompañamiento de varias instituciones de Educación Superior; el Plan Maestro que es un instrumento de planificación de carácter técnico, que toma en consideración varios aspecto de la vida en la ciudad en pro de contribuir al desarrollo humano y social, de los ciudadanos del cantón Guayaquil. Estableciéndose un modelo de ciudad a construir hasta el año 2050, que será una ciudad verde con espacios públicos vibrantes que mejoren la calidad de vida y salud de sus habitantes, concebida para la planificación de la vida urbana, con servicios cercanos de calidad, preparada para recuperarse prontamente de los embates naturales y no naturales, que ofrezca oportunidades para el desarrollo de las actividades productivas de sus habitantes, vinculada con el territorio circundante, con una visión macro de la planificación;

QUE, el Plan Maestro se construye sobre los ejes denominados Ciudad Inclusiva, Ciudad Saludable, Ciudad Productiva, Ciudad Territorio y Ciudad Resiliente, este último eje incorporado a raíz del embate que sufrió la ciudad por la pandemia global ocasionada en la enfermedad COVID-19; el eje de la Resiliencia se edifica a su vez sobre los criterios de la movilidad, conectividad y el abastecimiento;

QUE, la Ordenanza de Actualización del Plan de Desarrollo y Ordenamiento Territorial 2019-2023 y el Plan de Uso y Gestión del Suelo del Cantón Guayaquil, construida en base al Plan Maestro de Guayaquil y de sus ejes, fue publicada en la Edición Especial del Registro Oficial No. 1697 de fecha 30 de septiembre del año 2021;

QUE, la Dirección de Planificación Urbana, Proyectos y Ordenamiento Territorial ha considerado necesario actualizar con fundamento en la Ordenanza de Actualización del Plan de Desarrollo y Ordenamiento Territorial 2019-2023 y el Plan de Uso y Gestión del Suelo del Cantón Guayaquil, y acorde a la demanda de nuevas actividades económicas y de las preexistentes en el desarrollo de la ciudad, actualizar las normas y condiciones de diseño que permitan la coexistencia de los Usos Residenciales de los proyectos urbanísticos actuales y futuros; y,

QUE, es necesario incorporar en un solo instrumento legal, todas las Normas, Ordenanzas, y, Disposiciones relacionadas con las Condiciones de Ordenamiento y de Edificación, así como la Compatibilidad de Usos de Suelo aplicables en el Cantón Guayaquil.

MUY ILUSTRE MUNICIPALIDAD DE GUAYAQUIL (GOBIERNO AUTÓNOMO DESCENTRALIZADO)

En ejercicio de la facultad legislativa que confiere la Constitución de la República del Ecuador en el artículo 240, en concordancia con lo establecido en los artículos 7 y 57 letra a) del COOTAD,

EXPIDE:

LA ORDENANZA GENERAL DE EDIFICACIONES Y CONSTRUCCIONES DEL CANTÓN GUAYAQUIL

CAPÍTULO I

DISPOSICIONES PRELIMINARES
Objeto y Ámbito

Art. 1.- Objeto. - Las disposiciones de esta Ordenanza son de observancia general y de orden público e interés social, a las que deberán sujetarse las personas naturales o jurídicas, nacionales o extranjeras, públicas o privadas. La presente Ordenanza se constituye como un instrumento complementario de planificación el cual en cumplimiento a lo establecido en el Código Orgánico de Organización Territorial, Autonomía y Descentralización (COOTAD) y en la Ley Orgánica de Ordenamiento Territorial, Uso y Gestión del Suelo (LOOTUGS), detalla y complementa los contenidos normativos del Plan de Desarrollo y Ordenamiento Territorial y Plan de Uso y Gestión del Suelo del Cantón Guayaquil, aprobado y normado mediante la Ordenanza de Actualización del Plan de Desarrollo y Ordenamiento Territorial 2019-2023; y, el Plan de Uso y Gestión del Suelo del Cantón Guayaquil, en lo referente a:

- Lineamientos y procedimientos en cuanto a la aplicación de las normas de edificación y ocupación del suelo, contenidas en el PUGS del cantón.

- Procedimientos de control de los procesos de edificación y construcción en el cantón.

- Normas y estándares complementarios a los establecidos en el PUGS del cantón, referente a las edificaciones y construcciones, así como en solares no edificados en el cantón.

- Procedimiento para la aplicación a los incentivos al desarrollo urbanístico e incentivos al financiamiento del desarrollo urbano, establecidos en el PUGS, así como complementación de estos o creación de nuevos, siempre que estos no modifiquen los contenidos del PUGS.

Art. 2.- Ámbito. - La presente Ordenanza será aplicada dentro de todo el territorio que conforma el cantón Guayaquil.

Art. 3.- Normas de aprovechamiento del suelo: El aprovechamiento urbanístico o aprovechamiento del suelo es el derecho a edificar de acuerdo con las normas de ordenación asignadas al suelo mediante el Plan de Uso y Gestión del Suelo del cantón Guayaquil, las normas establecidas determinan el uso, ocupación y edificabilidad.

Art. 4.- Subzonas. - La subclasificación de los destinos de los usos del suelo, ocupación y edificabilidad en todo el cantón de Guayaquil está determinada por polígonos de menor tamaño denominados “Subzonas” las cuales se encuentran contenidas en polígonos de mayor tamaño denominados Polígonos de Intervención Territorial (PIT) y responden a un solo tratamiento, uso general. Corresponden a variaciones del uso general que se generan de la relación entre los usos específicos y podrán tener normativa de ocupación y

edificabilidad básica y especifica máxima distintas entre sí, dependiendo de las características particulares de cada territorio enmarcado en la subzona. Todas las subzonas con sus respectivos destinos de usos, parámetros de ocupación y edificabilidad se encuentran determinadas en el Plan de Uso y Gestión del Suelo del cantón Guayaquil aprobado y normado mediante la Ordenanza de Actualización del Plan de Desarrollo y Ordenamiento Territorial 2019-2023; y, el Plan de Uso y Gestión del Suelo del Cantón Guayaquil. Sin embargo, las actividades permitidas específicas para cada subzona enmarcada y en compatibilidad con los usos asignados a esta, son las establecidas en la presente Ordenanza General de Edificaciones y Construcciones.

4.1. De existir predios que se encuentren en dos o más subzonas en cuanto a la aplicación de las normas se procederá de la siguiente manera:

4.1.1. Si un predio por su ubicación, urbana o rural, se encuentra calificado con diferentes subzonas de suelo se aplicará la norma que le corresponda a cada porción del predio conforme a la subzona establecida en el PUGS.

4.1.2. En predios cuya superficie se encuentre compartida entre suelo clasificado como rural y urbano, se aplicará la normativa urbana o rural que aplique en cada porción del predio.

Art. 5.- Subzona denominada Reglamento Interno (ZR-RI). – Conforme al PUGS, corresponden a aquellas subzonas en las que se implantan desarrollos urbanísticos que se ha identificado que cuentan con reglamento interno aprobado. Los reglamentos internos de urbanizaciones siempre se enmarcarán en las condiciones de aprovechamiento establecidos para la subzona y el PIT en el que se encuentra dicho desarrollo urbanístico. De darse el caso en que los reglamentos internos sean dados de baja, conforme al proceso legal respectivo, se deberá definir su normativa nueva a través del respectivo plan parcial. En el caso de que los (RI) no incluyan algún parámetro de norma de edificación se acogerán exclusivamente para ese parámetro a lo establecido para la subzona (ZR-4).

Art. 6.- Actividades generales y actividades permitidas específicas. - Las actividades generales son las asignadas como permitidas en cada subzona, las cuales responden a la compatibilidad establecida entre los usos de suelo específicos, principal, complementario, restringido y prohibido y estas se encuentran definidas en el Plan de Uso y Ocupación del Suelo. Sin embargo, las actividades permitidas específicas son aquellas derivadas de las generales que permiten identificar con una mayor exactitud las actividades que se pueden desarrollar en una determinada subzona, siempre en coherencia y concordancia con los usos específicos y actividades generales establecidas en el PUGS. Las actividades permitidas específicas son establecidas en la presente Ordenanza General de Edificaciones y Construcciones, contenidas en el Anexo B.

Art. 7.- Descripción de las subzonas del cantón Guayaquil por sus actividades generales. – Las subzonas del cantón Guayaquil, son las descritas en la Memoria Gráfica, Anexo 8.1 y sus respectivos cuadros de usos, ocupación y edificabilidad en el Anexo 9.1 de la Ordenanza de Actualización del Plan de Desarrollo y Ordenamiento Territorial 2019-2023 y el Plan de Uso y Gestión del Suelo del Cantón Guayaquil.

Art. 8.- Cuadro de actividades permitidas específicas y condiciones mínimas de establecimientos. - El cuadro en el que se enlistan las actividades permitidas específicas con su respectiva codificación, para cada Subzona en función de las actividades generales, usos específicos y generales definidos en el PUGS para cada subzona y PIT según corresponda, se encuentra contenido en el Anexo B de la presente ordenanza. A su vez el cuadro añade también los requerimientos mínimos de espacio necesarios para cada tipo de establecimiento.

MUY ILUSTRE MUNICIPALIDAD DE GUAYAQUIL (GOBIERNO AUTÓNOMO DESCENTRALIZADO)

8.1. Actividades específicas en zonas periféricas. – En los predios que se encuentren dentro de los polígonos denominados como Zona Periférica, conforme al Anexo 1.3 de la presente ordenanza, se podrá desarrollar cualquiera de las actividades contenidas en el Anexo B, documento anexo a la presente ordenanza

Art. 9.- Inaplicabilidad a las normas de edificación por ocupación de retiro frontal.- Las normas previstas en esta Ordenanza serán inaplicables solo en el caso de ocupación de retiro frontal y soportal a petición y juicio del interesado y si se contrapone a lo previsto en la norma para la subzona donde se ubique, la Dirección de Control de Edificaciones, Catastro, Avalúos y Control Minero (DECAM), deberá realizar un informe técnico sobre tal solicitud, a fin de determinar si es factible tal requerimiento. El trámite deberá ser resuelto en un plazo máximo de 20 días.

Dicho informe contendrá una comprobación que se basará en la sumatoria de la cantidad de edificaciones implantadas en la manzana donde se ubica el solar de la consulta, así como los frentistas de las manzanas circundantes, la cual deberá constituir un porcentaje igual o mayor al 50% de edificaciones que presenten características de ordenamiento o edificabilidad diferentes a la normativa establecida para el sector. (Ver gráfico No.1).

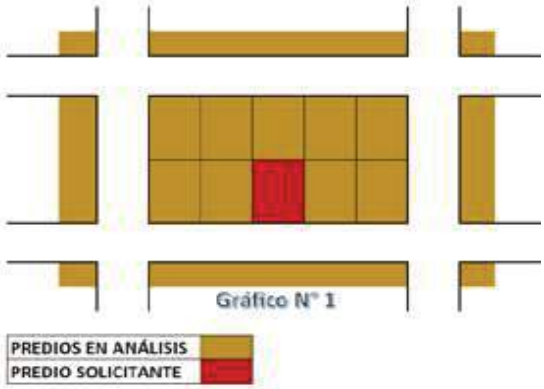

9.1. Ámbito de la inaplicabilidad por ocupación de retiro frontal. - Su aplicación será para todas las Subzonas del Cantón Ciudad de Guayaquil y Cabeceras Parroquiales.

Se excluyen de la aplicación de este artículo las Zonas Residenciales Uno y Dos (ZR-1 y ZR-2), Zona Residencial vía a la Costa (ZR-VC) a excepción de aquellos que se originaron en procesos de regularización, las Urbanizaciones que a la fecha de aprobación de la presente Ordenanza estén regidas por Reglamentaciones Internas, las Zonas de Equipamiento Comunal (ZEQ), las Zonas Industriales únicamente en lo concerniente al incremento del área útil de producción, ZONA ESPECIAL DE VALOR PAISAJÍSTICO Y RECREATIVO (ZE-VPR); y en las Zonas catalogadas como Especiales: Protegida (ZE-P, ZE-P1, ZE-P2, ZE-P3, ZE-P4, ZE-P5); Productiva (ZPR-1, ZPR-2, ZPR-3, ZPR-4, ZPR-5, ZPR-C, ZPR-T, ZPR-A, ZPR-I); Turística Marítima Costera (ZE-TMC); Conservación Patrimonial (ZE-C); Equipamiento Urbano (ZE-U); Vulnerable (ZE-V, ZE-V1,ZE-V2,ZE-V3,ZE-V4)); Vulnerable Inundable (ZE-VI, ZE-VI2).

9.2. Requisitos para inaplicabilidad

MUY ILUSTRE MUNICIPALIDAD DE GUAYAQUIL (GOBIERNO AUTÓNOMO DESCENTRALIZADO)

1. Solicitud de la Inaplicabilidad, puede ser descargada de la página Web Municipal o formulario otorgado por ventanilla universal, firmado por los propietarios o autorizado/a, apoderado/a.
2. Ingresar solicitud por la Ventanilla Universal.

9.3. Procedimiento para inaplicabilidad

1. Realizar la inspección del predio en consulta, así como de los predios de la misma manzana y de los frentistas de las manzanas circundantes.
2. Realizar oficio donde se detalla las características y números de pisos de los predios involucrados para poder obtener el porcentaje y determinar si es o no factible la Inaplicabilidad, la cual debe ser igual o mayor al 50% edificaciones que presenten características de ordenamiento o edificabilidad diferentes a la normativa establecida para el sector.

Art. 10.- Responsabilidad.- Los órganos municipales encargados de aplicar esta Ordenanza serán los siguientes:

10.1. Dirección de Control de Edificaciones, Catastro, Avalúos y Control Minero (DECAM). Esta Dirección Municipal tendrá las siguientes funciones:

- Aprobar y autorizar los registros de construcción.
- Receptar los avisos de inicio de obras menores u obras preliminares que no requieren registro de construcción.
- Absolver consultas sobre la aplicación de esta Ordenanza, y documentos complementarios de esta.
- Aprobación de planos.
- Realizar el registro catastral.
- Modificación de planos.
- Inspección final.
- Proceso para acogerse al Régimen de Desarrollos Urbano Arquitectónico Especiales (DUAE).
- Prórroga del registro de construcción.
- Absolver consultas y otorgar factibilidades sobre el uso de suelo de la edificación.
- En el caso de que el Gobierno Autónomo Descentralizado Municipal de Guayaquil delegue la elaboración de informes técnicos vinculantes entorno a los procesos constructivos, supervisará a los Fedatarios que se designen para el efecto y realizará inspecciones de rutina en todo el cantón.

10.2. Dirección de Justicia y Vigilancia (DJV). – Esta Dirección Municipal tendrá las siguientes funciones:

- Controlar el respeto y cumplimiento a esta Ordenanza y a toda normativa relacionada con los procesos constructivos en el cantón con especial atención a las normas de control y prevención de riesgos y desastres.
- Identificar las infracciones que se cometieren entorno a esta Ordenanza; conocerlas, juzgarlas y aplicar las sanciones que correspondan, observándose siempre el debido proceso.

10.3. Las Direcciones Municipales formularán oportunamente propuestas o, de darse el caso de existir alguna controversia en cuanto a zonas, usos o actividades permitidas, serán procesadas por la Dirección de Planificación Urbana, Proyectos y Ordenamiento Territorial (DUPOT), conducentes al

MUY ILUSTRE MUNICIPALIDAD DE GUAYAQUIL (GOBIERNO AUTÓNOMO DESCENTRALIZADO)

mejoramiento y actualización de la presente Ordenanza, con sujeción a las políticas y directrices institucionales.

CAPÍTULO II

DE LAS NORMAS
Normas Generales

Art. 11.- Línea de lindero. - Corresponde a la línea de demarcación del terreno que define legalmente el límite entre dos o más lotes o con el área de uso público, y que determina claramente hasta dónde llega el predio.

En caso de que el propietario del predio requiera la determinación de la línea de lindero, podrá solicitar a la Dirección de Control de Edificaciones, Catastro, Avalúos y Control Minero a través de la solicitud correspondiente en la Ventanilla Universal Municipal. Previo a iniciar el proceso de aprobación de un proyecto o solicitar registro de construcción, el propietario o promotor deberá verificar que los linderos, mensuras y área descritas en las escrituras del solar concuerden con las contenidas en el proyecto a presentar, de lo contrario este deberá solicitar la rectificación de linderos y mensuras previo a obtener un Registro de Construcción o aprobación de Planos, siempre y cuando este no exceda el **porcentaje %** error técnico **aceptable de medición**.

Art. 12.- Salientes y Voladizos. - A partir de la línea de lindero hacia el exterior se admitirá elementos salientes bajo las siguientes condiciones:

12.1. En edificios con soportal y a línea de lindero, se admitirá detalles de revoque de hasta máximo diez centímetros (0.10 m) y hasta cincuenta centímetros (0.50 m) en el caso del remate de la parte baja de la cubierta que da hacia el lindero frontal, con finalidad de canalización del agua lluvia.

12.2. En las edificaciones se regularán los cuerpos salientes o voladizos en sus fachadas frontales, bajo las siguientes consideraciones:

12.2.1. En edificaciones con retiro frontal. - Equivaldrán a un treinta por ciento (30%) del retiro frontal.

12.2.2. En edificaciones a línea de lindero:

- Se admitirán voladizos o cuerpos salientes de hasta un metro (1m.), a partir de una altura de dos metros sesenta centímetros (2.60 m.) sobre el nivel de la acera que enfrenten.
- Cuando sobre la acera se encuentren cables de energía eléctrica u otras instalaciones de servicios públicos, que afecten el voladizo según esta Ordenanza, deberá acompañar una aprobación de CNEL o la de otro organismo competente de no existencia de afectación.
- En edificaciones a línea de lindero que enfrenten vías peatonales, se admitirá voladizos que equivalgan al diez por ciento (10%) del ancho de la vía peatonal.
- En las edificaciones a línea de lindero ubicadas en Subzonas Residencial Cuatro (ZR-4) y en Zona Mixta Residencia Tres, Cuatro y Cinco (ZMR-3, ZMR-4 y ZMR-5), en estas subzonas no se admitirán

voladizos sobre espacios públicos, sean éstos vías vehiculares, peatonales o espacios verdes.

12.3. Hacia el subsuelo no se admitirá desarrollos fuera de la línea de lindero, pero sí bajo las áreas de retiro y de soportal.

Art. 13.- Soportal. - Corresponde al área cubierta en planta baja de propiedad privada y de uso público, desarrollada a partir de la línea de construcción, destinada para la circulación peatonal, por lo que no podrá ser cerrada o utilizada con elementos o instalaciones que impidan dicho fin, se permitirá la ubicación de pilares o columnas, y mobiliario que cumpla con lo dispuesto en la Ordenanza que regula la instalación de mesas y sillas en espacios públicos y privados; su piso se construirá en atención a la superficie de circulación peatonal, con material antideslizante.

13.1. Nivel de Soportal. - A efectos de la determinación del nivel de piso del soportal, éste se definirá en atención al nivel del bordillo de la esquina de manzana más cercana al predio del caso. Tal nivel no podrá exceder veinte centímetros (0.20 m), medidos desde el nivel del bordillo.

El piso del soportal podrá tener una pendiente hacia la acera que no exceda el tres por ciento (3%) de su ancho.

El nivel de los soportales que conforman los frentes de los predios en una manzana deberá tener continuidad sin obstáculos o escalones entre predio y predio, con el fin de favorecer a la circulación peatonal y accesibilidad universal.

13.2. Ancho de Soportal. - El ancho, entiéndase el área libre de circulación medida entre columna del lindero frontal y fachada interior en planta baja del soportal. Este espacio no podrá ser menor a 3.00 m.

13.3. Altura de Soportal. - Los soportales tendrán una altura mínima de tres metros cincuenta (3.50 m) y máximo de seis metros (6.00 m.), la misma que debe permitir tener una continuidad con relación a los predios colindantes en el sitio.

En las Zonas donde se admite soportal conforme al Anexo 9.4 Normas de edificación del Cantón Guayaquil de la Ordenanza de Actualización del Plan de Desarrollo y Ordenamiento Territorial 2019-2023; y, el Plan de Uso y Gestión del Suelo del Cantón Guayaquil la altura del soportal fluctúa de tres metros cincuenta a seis metros (3.50 m a 6.00 m). Las eventuales diferencias de altura que se presenten respecto de edificios vecinos no deberán hacerse evidentes en la respectiva fachada por lo que se utilizarán detalles que doten de continuidad al nivel superior del soportal del caso.

Si solo se edifica la planta baja, el proyecto arquitectónico asegurará la continuidad del nivel superior del soportal a través de la utilización de marquesinas, pasos cubiertos (cubiertas), pérgolas o cualquier otro detalle que convenga para tal propósito, con excepción de solares destinados exclusivamente a parqueos.

De la Clasificación de las Edificaciones

Art. 14.- De las clasificaciones. En atención a la forma de ocupación del lote, las edificaciones se clasifican en:

14.1. Edificaciones desarrolladas hasta línea de lindero. Se clasifican en:

MUY ILUSTRE MUNICIPALIDAD DE GUAYAQUIL (GOBIERNO AUTÓNOMO DESCENTRALIZADO)

- Edificaciones a línea de lindero con soportal. - El ancho del soportal será de tres metros (3 m.), a excepción del siguiente caso:
  En los predios frentistas al Malecón Simón Bolívar el soportal tendrá que respetar un ancho de 4 m.

- Edificaciones a línea de lindero sin soportal; estas se permitirán en los siguientes casos:

  - En las áreas tipificadas en el Plano como Subzonas Residenciales Cuatro (ZR-4), y en Subzona Mixta Residencial Tres (ZMR-3), Subzona Mixta Residencial Cuatro (ZMR-NC-4) y Subzona Mixta Residencial Cinco (ZMR-NC-5).
  - En las áreas tipificadas como Subzonas Residenciales Cuatro (ZR-4) y hasta ciento veinte metros cuadrados (120 m^2) de área de solar no se admitirán en estos casos voladizos sobre el espacio público.
  - Tratándose de edificaciones a línea de lindero sin soportal y esquineras, a efecto de asegurar una adecuada visibilidad a los conductores de vehículos, el volumen del edificio en la esquina de la planta baja se desarrollará: en ochava, medida al menos un metro (1 m.) a partir de la esquina del solar; o, redondeando la esquina, según un radio no menor a dos metros (2 m.).

14.2. **Tipos de Edificaciones con retiros**. - Se desarrollarán según las siguientes variantes, conforme a la zona correspondiente:

- Aislada: con retiros frontal, laterales y posterior,
- Adosada: con retiros frontal, posterior y un lateral,
- Continua: con retiro frontal, sin retiros laterales, con o sin retiro posterior.

Si en el cuadro de Normas de Edificación, (Anexo 9.4 del PUGS), se establece edificaciones aisladas como tipo admisible, no se podrá autorizar edificaciones adosadas ni continuas;

Si se admitiere edificaciones adosadas, se podrá autorizar edificaciones aisladas más no continuas;

Si se admitiera edificaciones continuas, también se podrán autorizar edificaciones adosadas y aisladas.

14.3. **Edificaciones aterrazadas**. Exigibles en terrenos con pendientes iguales o superiores al veinticinco por ciento (25%), las mismas procurarán mantener el perfil y los drenajes naturales del terreno.

14.4. **Edificaciones tipo torres**. Son edificios cuya altura es mucho mayor que su anchura. Una torre puede estar aislada, o formar parte de una estructura más compleja. Debido a sus proporciones, puede llegar a convertirse en un hito en el paisaje.

14.5. **Edificaciones tipo bloque.** Edificio que posee varias unidades de viviendas independientes que comparte varios espacios comunes como escaleras, ascensores, vestíbulos, etc. Cada una de las viviendas o apartamentos que forman unidades independientes en cada una de las plantas de un edificio; también llamado apartamento.

MUY ILUSTRE MUNICIPALIDAD DE GUAYAQUIL (GOBIERNO AUTÓNOMO DESCENTRALIZADO)

14.6. Conjuntos Habitacionales. Un conjunto residencial o habitacional es en principio, una agrupación de viviendas destinadas al alojamiento permanente de igual número de hogares con cierta identidad propia.

Corresponde a uno o más grupos de viviendas, construidos simultáneamente y con tratamiento arquitectónico integrado, que se desarrollan en un solar o en el resultante de la integración de éstos, habilitados mediante la aplicación de alguna forma de desarrollo urbanístico.

En atención a la forma de ordenamiento u ocupación del suelo, a la intensidad de edificación y a sus alturas, los conjuntos habitacionales podrán ser, entre otros, los siguientes:

14.6.1. Conjuntos habitacionales con patios (CHP): conjuntos que incluyen unidades adosadas por tres de sus lados, excepto uno que permite acceso desde y hacia espacio público. Se permite su desarrollo hasta línea de lindero y hasta un máximo de dos plantas.

14.6.2. Conjuntos habitacionales continuos (CHC): desarrollos habitacionales alineados y continuos que permiten la sobreposición de unidades de vivienda, hasta conformar conjuntos de hasta tres (3) plantas. Tendrán retiros frontales y posteriores, pudiendo compartir acceso común.

Obra Menor

Art. 15.- Obras Menores sin Exigencia de Registro de Construcción.- Las obras menores son construcciones de menor impacto que no requieren registro de construcción, bastando el aviso de inicio de obra a la Dirección encargada del control de edificaciones.

Corresponden a obras menores:

- Remodelaciones interiores que no afecten las densidades o los usos de las edificaciones.

- Aumento de la edificación de hasta 30 m2 de construcción en planta baja y/o, en plantas altas mientras no exceda del área señalada, este incremento de área se podrá hacer por una sola vez, siempre que respete las normas y Ordenanzas correspondientes, y no propicien el cambio de uso de la edificación.

- Construcción de cisternas o fosas sépticas, y reparación de redes de agua potable, sanitarias, eléctricas y telefónicas, sin afectar elementos estructurales.

- Apertura de una ventana o de una puerta, o levantamiento de pared, siempre y cuando no represente modificación de la fachada frontal de la edificación.

- Apertura de puertas de comunicación interior; apertura de vanos interiores, si no afectan a elementos estructurales ni propicien el cambio de uso del inmueble; limpieza, resanes, pintura y revestimiento en interiores; sustitución de sobrepisos.

- Jardinerías; construcción de cerramientos y bardas; colocación de rejas de seguridad.

MUY ILUSTRE MUNICIPALIDAD DE GUAYAQUIL (GOBIERNO AUTÓNOMO DESCENTRALIZADO)

- Obras exteriores a una edificación tales como: construcción de camineras, cerramientos, fuentes de agua, piscinas en área residencial, mantenimiento o cambio de cubiertas total o parcial, construcción de pérgolas, parrillas u obras similares auxiliares.

- Pintar las fachadas y realizar enlucidos de culatas.

- Obras urgentes destinadas a remediar daños por accidentes, o fenómenos de la naturaleza, las que deberán ser informadas al GAD Municipal de Guayaquil en un plazo máximo de 5 días hábiles, antes del inicio de las obras.

Si existe un incremento al área útil de la edificación, el propietario deberá informar a la Subdirección de Catastro para que se registre a través del instrumento del reavalúo. El mismo deberá ser subido al Sistema de Catastro en el que conste la modificación del área, la cual no podrá superar los 30 m2 ni la edificabilidad permitida para el sector.

En las edificaciones sometidas al régimen de propiedad horizontal, se podrán realizar obras menores siempre que tales obras no signifiquen modificaciones de la estructura resistente, ni hacer aumentos de edificación en ningún sentido, ni horizontal ni vertical, ni modificaciones en la fachada y para su implementación se deberá observar lo previsto en la Ley de Propiedad Horizontal, su Reglamento y demás normativa municipal referente a la Propiedad Horizontal.

15.1. Requisitos de obra menor. - El usuario obtiene por medio de la página web la Solicitud o por Ventanilla Universal, colocando el código catastral, tipo de obra y el área de la obra menor a realizar, con un gráfico esquemático de la edificación existente donde se detalle la ubicación del aumento, a fin de determinar si cumple con las normas (retiros). Además, deberá indicar fechas de inicio y finalización de estas.

Nota: Una vez concluidos los trabajos el usuario solicitará a la Subdirección de Catastro de manera obligatoria la actualización de la edificación, ya que este podría influir en los metros cuadrados de construcción registrados**.**

15.2. Procedimiento de obra menor

Este trámite es ingresado por Ventanilla Universal, en servicios en línea de la M.I. Municipalidad de Guayaquil, donde se realiza lo siguiente:

15.2.1. Se verifica propietarios y si cumple con las normas de edificación de acuerdo con la Zona.

*El trámite poseerá 20 días termino para su contestación.

Ocupación y Edificabilidad

Art. 16.- Ocupación del suelo.- Corresponde al volumen edificable en un determinado terreno, considerando su altura, dimensiones y localización de los volúmenes, forma de edificación, retiros y otras determinaciones morfológicas. La ocupación del suelo del cantón Guayaquil se encuentra definida en el Plan de Uso y Gestión del Suelo en los siguientes parámetros:

a) Retiros previstos (o no) para la habilitación de edificaciones;
b) Predio mínimo o extensión mínima para la subdivisión predial;
c) Frente mínimo previsto para la subdivisión predial;

MUY ILUSTRE MUNICIPALIDAD DE GUAYAQUIL (GOBIERNO AUTÓNOMO DESCENTRALIZADO)

d) Coeficiente de ocupación del suelo (COS)
e) Coeficiente de utilización del suelo (CUS)
f) Coeficiente de Absorción del suelo (CAS)
g) Edificabilidad básica.
h) Edificabilidad general máxima.

Art. 17.- Edificabilidad. - Nivel de aprovechamiento o la cantidad de metros cuadrados que se permite construir en un predio. Su definición está dada por el porcentaje de terreno que puede ocuparse y la altura máxima que se permite en la construcción, conforme a la LOOTUGS, la edificabilidad se divide en:

- Edificabilidad general máxima
- Edificabilidad específica máxima
- Edificabilidad básica

Art. 18.- Edificabilidad general máxima. - Es la edificabilidad total asignada a un polígono de intervención territorial (PIT) o a cualquier otro ámbito de planeamiento, y se asignará en el plan de uso y gestión del suelo.

Art. 19.- Edificabilidad específica máxima. - Es la edificabilidad asignada a un determinado predio de forma detallada, esta responderá a cada Subzona. La edificabilidad específica que no haya sido definida en el plan de uso y gestión de suelo será determinada mediante el desarrollo del correspondiente plan parcial.

Art. 20.- Edificabilidad básica. - La edificabilidad básica es la capacidad de aprovechamiento constructivo atribuida al suelo por el Gobierno Autónomo Descentralizado municipal de Guayaquil que no requiere de una contraprestación por parte del propietario de dicho suelo. El Gobierno Autónomo Descentralizado municipal de Guayaquil otorga de manera excepcional mayor edificabilidad a la básica, únicamente en los casos y en los porcentajes considerados en el Plan de Uso y Gestión del Suelo, tanto a manera de incentivo por prácticas amigables con el medio ambiente cómo de manera onerosa conforme cada caso. Los procedimientos y requisitos para la aplicación de dichos incentivos son los desarrollados en la presente ordenanza.

Art. 21.- Densidad Poblacional. - Densidad poblacional o población relativa, corresponde a la cantidad máxima de habitantes de un territorio y el espacio físico que abarca. La densidad poblacional neta por cada subzona se encuentra establecida en el Plan de Uso y Gestión del Suelo del cantón. Sin embargo, en el caso de la aprobación de un mayor aprovechamiento del suelo, en los términos establecidos en el PUGS y la presente ordenanza, de ser solicitado, se podrá aprobar una mayor densidad siempre que se cuente con los respectivos informes de las instituciones prestadoras de los servicios básicos.

21.1. Unidades de Viviendas para un solar. - Corresponde a la cantidad de unidades de vivienda permisibles de acuerdo con las normas del sector.

Para calcular las unidades de vivienda, se multiplica el área del solar por la densidad poblacional y se divide para el promedio familiar determinado por el INEC, (4 personas).

UV= Área lote o solar x Densidad Neta aplicable / 4 personas por familia

Para los proyectos arquitectónicos que consideren Suites diseñadas con un solo dormitorio, el cálculo de la densidad neta será de dos (2) personas por familia, es decir dos Suites equivalen a una Unidad de Vivienda.

MUY ILUSTRE MUNICIPALIDAD DE GUAYAQUIL (GOBIERNO AUTÓNOMO DESCENTRALIZADO)

21.2. Intensidad de edificación. - Son los parámetros urbanísticos que definen la cantidad de metros cuadrados de una edificación en un solar, se refiere a la superficie total que puede tener un edificio (edificabilidad).

21.2.1. La intensidad de la edificación se compone de los siguientes coeficientes:

a) **Coeficiente de Ocupación del Suelo (COS).** - Corresponde a la relación entre la superficie construida en planta baja (Ao) y la superficie total del terreno (At), determina la proporción del área del predio que puede edificarse.

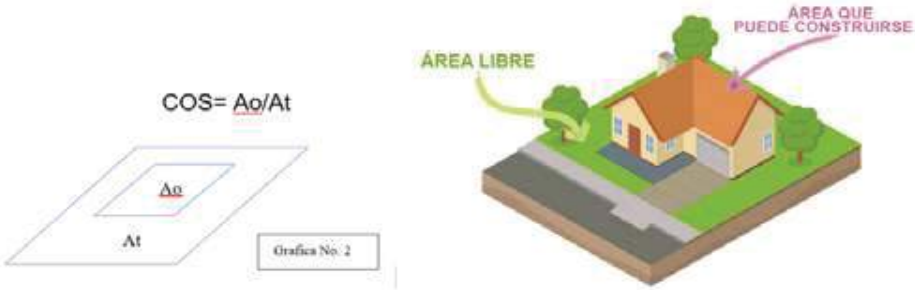

b) **Coeficiente de Utilización del Suelo (CUS). -** Corresponde a la relación entre la superficie total construida (AC) en todos los niveles de la edificación dividido para la superficie total del terreno (AT). Este indicador nos ayudará a establecer el total máximo de metros cuadrados útiles permitidos de ser construidos en un solar. (Ver gráfico 3).

Los indicadores que norman estos tipos de edificaciones se encuentran definidos en el Plan de Uso y Gestión del Suelo del Cantón, dependiendo de la subzona en la que se encuentren.

Área no computable en el CUS. - Para el cálculo de este componente, no se considerará lo siguiente:

1.- La parte edificada hacia el subsuelo, bajo nivel de acera.
2.- Las áreas construidas destinadas para estacionamientos, cubierto o descubierto, para servicio de sus residentes o visitantes. A excepción de que en un predio exista una edificación de uso comercial exclusivo de parqueo.

MUY ILUSTRE MUNICIPALIDAD DE GUAYAQUIL (GOBIERNO AUTÓNOMO DESCENTRALIZADO)

3.- Las áreas construidas destinadas para instalaciones técnicas del edificio, (cuarto de máquinas, cuarto de aires acondicionados, cuarto de bomba hidráulicas, cuarto de desechos sólidos, pozos de luz, escaleras de emergencia, cuarto de equipos, tanques de gas, piscinas o cualquier equipamiento similar).

Para edificaciones multifamiliares, comerciales y de servicios no se considera en el cálculo del CUS las áreas de circulación vertical (escaleras, ascensores).

Ac= Área Construida total
At= Área total del predio
Ao= Área ocupada por construcción
A1, A2= Área construida por piso

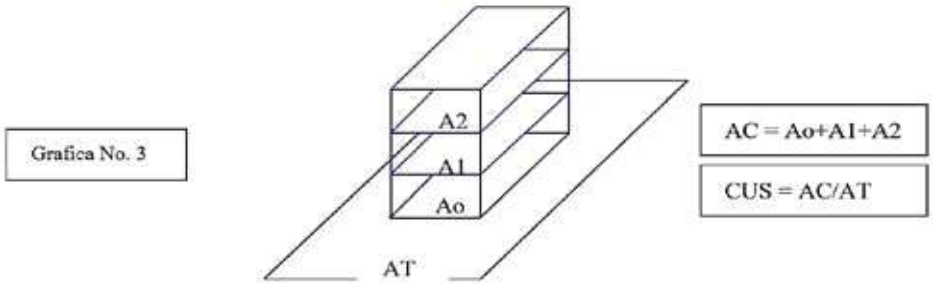

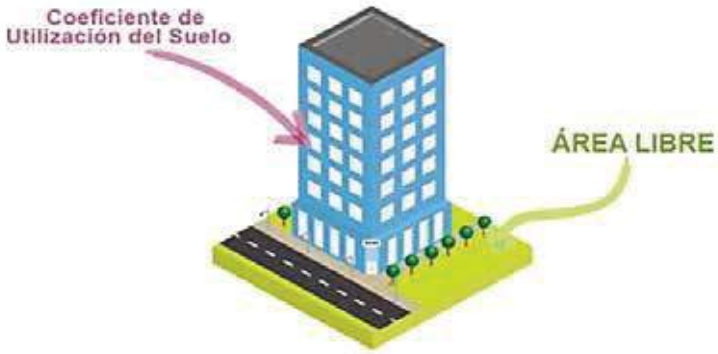

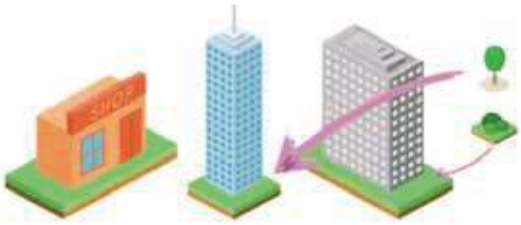

c) **Coeficiente de Absorción del Suelo (CAS). -** Corresponde a la parte de un predio que no tiene recubrimiento de piso o sobrepiso (sin construir), ni que se encuentre techado artificialmente, a fin de que las aguas lluvias se permean directamente al subsuelo. Se deberá sin excepción dotar al predio de superficie permeable, como mínimo del

2.5% del área del terreno, a excepción de las construcciones prexistentes, remodelaciones o aumentos de estas que cuenten con un registro de construcción emitido con fecha anterior a la promulgación de la presente Ordenanza.

21.3. Superficies Permeables. - Corresponden a las áreas sin recubrimiento de piso o sobrepiso, en las cuales las aguas lluvias se permean directamente al subsuelo. Se incluyen como superficies permeables a los árboles, arbustos, adoquines ecológicos, césped natural, siembra de vegetación natural, u otros elementos existentes en el mercado que cumplan con el requisito de permeabilidad.

21.4. Compensación al CUS. - Si el porcentaje de superficie permeable supera el 7.5%, del área del solar e incluye la siembra de uno o varios árboles de las especies indicadas en el Anexo C, anexo de esta Ordenanza, se recompensará al propietario con un cinco por ciento (5%) de incremento en el Coeficiente de Utilización del Suelo normado para el sector donde se ubica el predio.

21.5. CUS Máximo. - Es el porcentaje máximo permitido de incremento en la edificabilidad imputable al CUS, por encima de la norma base, establecido en hasta el 40% del CUS. Este incremento aplicará solo para proyectos dentro de los polígonos establecidos como Zona de Promoción Especial y Zona de promoción de criterios verdes, (Ver Mapa 80 de Memoria gráfica del PUGS), y deberá ser solicitado por el propietario o promotor acogiéndose a una concesión onerosa de derecho a excepción de los proyectos catalogados como Desarrollos Urbano Arquitectónico Especiales (DUAE) en los cuales el incremento del CUS será evaluado según cada caso y podrá aprobarse excedentes de edificabilidad por encima del CUS máximo.

21.6. Altura de la edificación.- Dimensión vertical máxima que alcanzará un edificio, medida en su fachada o corte, desde el nivel de la acera hasta el plano superior del techo del último de los pisos. No se incluyen los motivos ornamentales como torres abiertas, cúpulas y pérgolas, instalaciones técnicas dispuestos sobre la cubierta o terraza, tales como caja de escaleras y, o ascensores, depósitos de agua, cuartos de máquinas o volumen conformado por los planos de una cubierta inclinada; se expresa en plantas (cantidad de pisos) y en metros.

La altura en la edificación será normada por el CUS permitido en la zona, conforme a Cuadro de Normas contenido en el Anexo 9.4 del PUGS, a excepción de las urbanizaciones que cuenten con Reglamentos internos (RI) aprobados.

21.7. Altura de las edificaciones en el recorrido de la Aerovía. - Con el objeto de garantizar el normal y eficiente servicio del sistema de Transporte Aerovía, se deja establecido que toda solicitud relativa a nuevas edificaciones, aumentos y remodelaciones de las existentes, en los predios que se encuentran inmerso en el trazado o recorrido de este sistema, la altura máxima son las detalladas en las normas de edificación contenidas en el Anexo 9.4 del PUGS.

21.8. Retiros.- Es la distancia medida desde la línea de lindero del predio hasta la edificación, que no puede ser ocupada por la construcción, salvo excepcional y únicamente en los casos específicos mencionados en la presente

MUY ILUSTRE MUNICIPALIDAD DE GUAYAQUIL (GOBIERNO AUTÓNOMO DESCENTRALIZADO)

ordenanza. En todos los casos el Plan de Uso y Gestión del Suelo (PUGS), determina retiros mínimos que el propietario debe cumplir.

La medida de los retiros será la resultante de la línea imaginaria perpendicular, tomada en el punto de menor distancia entre el límite del terreno y la pared o estructura más saliente en de la edificación.

Los retiros se establecerán de la siguiente manera:

21.8.1. Laterales: Distancia medida desde la edificación hasta la línea de lindero del terreno en las partes laterales, que limita con uno o más predios vecinos, misma que en ningún caso podrá ser inferior a 1,00 m en edificaciones de tipo adosada o aislada.

21.8.2. Posterior: Distancia medida desde donde inicia la edificación hasta la línea de lindero del terreno en la parte posterior, que limita con un predio vecino.

21.8.3. Frontal: Distancia medida desde la edificación hasta la línea de lindero del terreno en la parte frontal, que limita con la vía pública se aplicarán los siguientes parámetros:

- En predios que colindan con vías consideradas como peatonales cuyo derecho vial es menor de seis metros (6 m.), el retiro será de dos metros (2 m.).
- En predios que colindan con vías cuyo derecho vial es mayor de seis metros (6 m.) y menor de treinta metros (30.00m.), el retiro será de tres metros (3 m.).
- En predios que colindan con vías consideradas como Red Vial Fundamental (V-1, V-2 y V-3), autopistas, expresas y arteriales cuyos derechos viales son mayores de treinta metros (30 m) el ancho del retiro será de cinco metros (5 m.).

En las subzonas Residenciales tipificadas de Compatibilidad **RI**, se aplicarán los Reglamentos Internos.

No es permitido construir en el retiro frontal, salvo bajo estas excepciones:

a) Balcones: Se permiten siempre y cuando no sobresalgan más de un metro de la línea de construcción y su superficie no sobrepase más de un tercio en su totalidad del área destinada a antejardín. Deberán ser construidos en voladizo y no ser utilizados como área habitable en ninguna circunstancia.

21.8.4. En casos de retiros laterales y/o posteriores, se admitirán dimensiones menores siempre y cuando se incorpore en la solicitud cartas notariadas de aceptación de acercamiento o adosamiento, suscritas por él o los propietarios de los predios colindantes. De ser tales retiros menores a tres metros (3.00 m.), se deberá prever medidas de diseño en ventanas con antepecho de un metro con ochenta centímetros (1.80 m.) o ventanas fijas con vidrios arenados de antepecho hasta (0.90 m); balcones, terrazas, azoteas, miradores deberán diseñarse con un antepecho de un metro con ochenta centímetros (1.80 m) hacia los terrenos colindantes, que impidan el registro de vista a los vecinos. Bajo ningún concepto se admitirán ventanas, balcones, terrazas, azoteas, miradores, en los adosamientos.

MUY ILUSTRE MUNICIPALIDAD DE GUAYAQUIL (GOBIERNO AUTÓNOMO DESCENTRALIZADO)

Cuando un reglamento interno prohíba estos acercamientos o adosamientos no se admitirán cartas de adosamiento o acercamiento.

21.8.5. En aquellos casos de llevarse a cabo un proceso de Regularización Urbanística donde se tipifique a los solares que la conforman como Zonas Mixtas Residenciales Consolidada o No Consolidada de cualquier índole (ZMR) y que colinden con una Subzona tipificada como Industrial dos o tres (ZI-2 y ZI-3) se deberá respetar un retiro mínimo de 12 m, hacia el predio industrial.

21.8.6. Ocupación Parcial de Retiros. Los retiros frontales exigibles podrán ser ocupados parcialmente, excepto en predios frentistas a la Red Vial Fundamental y los ubicados en Corredores Comerciales, y en las Urbanizaciones que cuenten con Reglamento Interno aprobado, siempre y cuando no se propicie registro de vista al vecino, según los siguientes propósitos y disposiciones:

a) En las áreas destinadas a retiros frontales, y hasta un máximo del cincuenta por ciento (50%) de cada uno de ellos, se podrá autorizar la construcción de edificaciones auxiliares, destinadas a usos como: garajes, cuartos de bombas, centro de acopio de residuos sólidos no peligrosos, cuartos eléctricos, cuartos de bombas, porterías, cuarto de equipos de aires acondicionados, pérgolas exteriores, cubiertas o similares, parrillas y garitas de vigilancia. Estas áreas no podrán constituirse en establecimientos independientes, no podrán sobrepasar los tres metros (3.00 m) de altura.

b) Si el vecino se hubiere previamente adosado con o sin autorización, u ocupado total o parcialmente el retiro lateral o posterior, se podrá autorizar la ocupación del o los retiros en la misma proporción de volumen y altura, sin la exigencia de que lo realice en la misma ubicación que haya sido ocupado previamente el vecino, no necesitándose en este caso carta de adosamiento o acercamiento.

c) En subzonas residenciales tipificadas como ZR-4, en solares con superficies mayores a cien metros cuadrados (100 m^2), sin exceder las condiciones de edificabilidad (Densidad Neta, COS y CUS) de la zona, se permitirá la ocupación del retiro(s) frontal(es) hasta un máximo del cincuenta por ciento (50%), para uso habitacionales y/o servicios comerciales de vecindario, esto último solo para aquellos predios ubicados fuera del área de influencia de un mercado municipal, en actividades que compitan con el mercado.

21.8.7. De los Retiros Posteriores y Patios de Luz. En edificaciones destinadas a uso residencial, se podrá prescindir del retiro posterior, en los siguientes casos:

a) En el caso de edificaciones de hasta tres plantas: si el área correspondiente es incorporada a un espacio libre central, el que debe tener como lado menor una dimensión equivalente a la mitad de la altura de la edificación servida por aquel.

b) En edificaciones de más de tres plantas: si la ventilación e iluminación de los espacios habitables se realiza por medio de sistemas mecánicos.

MUY ILUSTRE MUNICIPALIDAD DE GUAYAQUIL (GOBIERNO AUTÓNOMO DESCENTRALIZADO)

21.8.8. División de un patio de luz. - Si se requiriere dividir un patio de luz, la misma se podrá realizar en su base, con muros de hasta dos metros, cuarenta centímetros (2.40 m) de alto, siempre y cuando el lado mínimo resultantes sea de un metro, cincuenta centímetros (1.50 m). Cada parte deberá ser accesible para su limpieza; no se podrán cubrir en forma permanente, admitiéndose la utilización de unos cerramientos superiores con malla metálica o toldo corredizo.

21.8.9. Cubierta en los patios de luz. - Los patios de luz podrán ser cubiertos con materiales traslúcidos y resistentes al fuego. Si el patio del caso tiene como propósito adicional la ventilación natural, tal cubierta deberá disponerse de tal forma que posibilite el correspondiente flujo de aire, cumpliendo los parámetros establecidos en la Norma Ecuatoriana de la Construcción vigente.

21.8.10. Retiros para actividades condicionadas o restringidas. En aquellos casos que se solicite un Registro de Construcción arquitectónico en un predio no edificado para una actividad restringida, sin perjuicio de que deberán cumplir con todas las disposiciones enmarcadas en otras normas de mayor jerarquía nacionales o locales, el proyecto del caso deberá guardar los siguientes retiros mínimos respecto de los predios vecinos de la siguiente manera:

21.8.10.1. Actividad Impacto moderado a mediano; gasolineras y estaciones de servicios; instalaciones de comunicación y transporte; centros comerciales que incluyan servicios comerciales y, o comercio al detal; comercio al por mayor; instalaciones deportivas abiertas, al menos ocho metros (8.00 m.).

21.8.10.2. Actividad de mediano a alto impacto; depósitos de combustibles; u otra actividad catalogada como de alto impacto o peligrosidad, al menos doce metros (12.00 m).

21.8.10.3. Rellenos sanitarios; no deberá existir viviendas cercanas y estas deberán estar retiradas a una distancia no menor de 500 metros.

21.8.10.4. En el caso de proyectos en predios vecinos a usos restrictivos ya instalados, aquellos deberán prever en la implantación, forma o construcción de sus edificios, medidas que mitiguen el impacto de aquel o aquellos. Tales medidas se sustentarán en una memoria técnica justificativa que se incorporará a la respectiva solicitud de Registro de Construcción.

Art. 22.- Indicadores Fundamentales. Están constituidos por la Densidad Neta (DN), Coeficiente de Ocupación del Suelo (COS) y el Coeficiente de Utilización del Suelo (CUS), su aplicación será de acuerdo con los valores establecidos en Cuadro de Normas de Edificaciones contenidos en el Plan de Uso y Gestión del Suelo (PUGS); tales indicadores establecen valores máximos de edificabilidad admisibles. Si existiera una incongruencia entre la altura de la edificación y el CUS, el CUS predominará sobre la altura de la edificación a excepción de aquellos predios afectados por obras de infraestructura, movilidad u otro fin de planificación previamente instrumentado y en aquellas urbanizaciones donde exista Reglamentos Internos (RI) aprobados.

Art. 23.- Compensación de Coeficiente de Ocupación del Suelo por Altura. - En edificaciones que liberen parte del solar para uso público, en forma de plazoleta o

jardinería, se permitirá compensar mediante el incremento del volumen de la edificación -con su correspondiente altura- equivalente al área edificable en la superficie de terreno liberada, multiplicada por el CUS aplicable incrementado en un diez por ciento (10%) del mismo.

Área de Compensación = Área Liberada X (CUS x 1,10)

Art. 24.- Intensificación por fusión. – Para los casos en que la fusión de dos o más solares, el Gobierno Autónomo Descentralizado Municipal de Guayaquil podrá conceder un incremento del 10% en el CUS establecido en el Cuadro de Normas Edificaciones del Cantón Guayaquil contenido en el Plan de Uso y Gestión del Suelo, Anexo 9.4.

De las Condiciones de Estacionamiento

Art. 25.- Plazas de estacionamiento: Se determinarán espacios para estacionamiento vehiculares, en los proyectos de edificación donde éstos fueren exigibles, en función del número de ocupantes de la edificación, de la actividad a desarrollar, sean éstas de tipo residencial, comercial, de servicios, industrial; y/o de acuerdo con la superficie de los locales, tal como se indica en la presente ordenanza (ver Anexo D). Los espacios de parqueo deben implantarse en el interior del predio sin ocupar la vía pública.

Con el fin de incentivar el uso del transporte público y otras formas alternas de movilidad, únicamente en los casos de edificaciones comerciales o equipamientos, que estén cercanas al circuito que conformen el Sistema Metrovía o Aerovía, en un radio de 1km; podrán desarrollarse con una cantidad de parqueaderos inferior al mínimo previsto en esta Ordenanza. El solicitante tendrá que acompañar a la solicitud de aprobación del proyecto, el respectivo estudio de impacto vial, con firma de técnico responsable, que demuestre que el proyecto puede funcionar con un menor número de parqueos que los establecidos por normativa, así como indique las instalaciones del proyecto que contribuirán a la accesibilidad y movilidad integral del sector en el que se implanta. Este estudio deberá ser aprobado por el organismo competente.

En las edificaciones de concurrencia masiva sean estas públicas o privadas, y en los predios en los que se beneficien por dos o más vías, el ingreso y salida a sus parqueaderos deberán estar ubicados a las vías secundarias de ser posible, con entradas y salidas independizadas.

25.1. No exigencia de estacionamientos.

25.1.1. No se exigirá espacios de estacionamientos en las edificaciones de hasta tres plantas, de cualquier uso, (exceptuando los usos que implican gran concentración de público, tales como: centros comerciales, centros educativos, hospitales, estadios deportivos, coliseos, cines, centro de convenciones, discotecas, o similares) en los corredores comerciales y de servicios, Zona Central y Pericentral; siempre que los solares cumplan con la siguiente condición:

a) Hasta cuatrocientos veinte metros cuadrados (420 M^2) en solares medianeros; y hasta quinientos metros cuadrados (500 M^2) en solares esquineros.

25.1.2. En predios frentista a una vía peatonal; la demanda en desarrollos urbanísticos deberá ser cubierta con estacionamientos colectivos como lo establece el Anexo D.

MUY ILUSTRE MUNICIPALIDAD DE GUAYAQUIL (GOBIERNO AUTÓNOMO DESCENTRALIZADO)

25.1.3. En las Subzonas tipificadas como Zona de Promoción de Criterios Verdes no se le exigirán plazas de estacionamientos, así como en los predios que se encuentren afectados por implementación de carril exclusivo del sistema Metrovía.

25.1.4. Cuando una propiedad se encuentre declarada en propiedad horizontal, no se exigirán parqueos por cambios de uso, una vez que se determine que en dicha propiedad no haya más espacio para el mismo.

25.1.5. Cuando una propiedad se encuentre regularizada por uso y/o aumento.

25.1.6. Cuando una propiedad (incluyéndose a la prescripción de la facultad sancionadora sobre propiedades horizontales) se encuentre prescrita por aumento.

25.2. Los proyectos de edificaciones sean estos iniciales, de aumento, aumento y remodelación, deberán satisfacer la demanda de estacionamiento que se genere en función del uso, debiendo preverse en el interior del predio y sin obstaculizar la circulación peatonal, conforme a la subzona en la que se encuentre el predio.

25.3. Si un proyecto involucra diferentes tipos de actividades o usos, se calculará los estacionamientos de acuerdo con el uso por cada una de ellas para efecto de tener la totalidad de la demanda.

25.4. Las dimensiones mínimas que demanda una unidad de parqueo de acuerdo con el tipo de vehículo, así como las dimensiones de los carriles de circulación de vehículos en las áreas de estacionamiento tanto para vías de un sentido como de dos sentidos, serán las establecidas en la norma técnica ecuatoriana INEN.

25.5. Si la remodelación implicare cambio de uso de la edificación; deberán aplicarse los requerimientos de estacionamientos establecidos por esta Ordenanza, de acuerdo con el nuevo uso los que se aplicarán y en la totalidad del área útil.

25.6. Si en una edificación existente se solicitare autorización para aumentos de área de construcción, y en la parte existente que conste en el sistema catastral, no se realizare cambio de usos, se exigirán los parámetros establecidos en el Anexo D, anexo a la presente ordenanza sobre los estacionamientos, únicamente para el área incrementada, pudiéndose justificar la no implementación de nuevos parqueos ya sea:

a) Por encontrarse cubiertos por existentes.
b) Por no existir la necesidad operativa de hacerlos ante la existencia de parqueos inutilizados.

Para dicha justificación el interesado/propietario, deberá presentar el informe legal debidamente motivado, para aprobación del órgano competente.

25.7. **Áreas computables para estacionamiento. –** En proyectos comerciales se tomarán en cuenta solo las áreas de atención al público, excluyéndose para el cálculo las áreas destinadas para cuartos de máquinas, transformadores, circulación vertical, área de ascensores, escalera eléctrica, escaleras, sistemas

de comunicaciones, área de desechos sólidos y cualquier otro equipamiento referente a equipos mecánicos.

25.8. Todo estacionamiento para visitante deberá ser considerado como área común no vendible, en el caso de los predios declarados en régimen de propiedad horizontal.

25.9. En las edificaciones que requieran de pisos destinados para estacionamientos, se deberá prever para su acceso, de un espacio como mínimo para dos vehículos en línea de espera, dentro del predio del proyecto.

25.10. En instalaciones comerciales (Centros Comerciales y similares) que requieran plazas de estacionamiento de uso general, se deberán propender a implementar soluciones que logren separar los ingresos de los egresos, a fin de evitar ambas operaciones en un mismo sector de la instalación, así como respetará los espacios destinados para carga y descarga respectivos sin que estos resten espacio al área pública.

25.11. Estacionamiento para Hospedaje (hoteles). – Además de lo exigido por norma, para los diferentes usos que se desarrollan en los hoteles, tales como: salones de conferencias, restaurantes, discotecas, locales comerciales, salón multiuso y otros usos accesorios, se requerirán los estacionamientos para cada actividad de acuerdo con lo establecido en el Anexo D, anexo a la presente Ordenanza.

25.12. Faltante de parqueo en un edificio. - Se podrá suplir los parqueos faltantes a un proyecto determinado de las siguientes formas:

1.- Se podrá admitir que el faltante de parqueo para un proyecto determinado se lo supla mediante un edificio construido o a construirse, destinado para estacionamiento, tal edificio deberá ubicarse dentro de un radio de quinientos metros (500 m.) respecto al edificio proyectado, el predio en el cual se proyecten los parqueos deberá ser de propiedad del mismo titular del predio en donde se edificará el proyecto principal.

2.- Se podrá suplir con un solar vacío, que cumpla con las ordenanzas para funcionar como estacionamientos o parqueos y que sea destinado exclusivamente para este fin y que satisfaga el requerimiento de parqueos del proyecto arquitectónico establecido por norma, éste solar deberá estar a nombre del mismo propietario del proyecto al cual se destinará su uso.

La vinculación de la construcción del edificio, así como el solar destinado para parqueo se lo efectuará administrativamente en el Registro de Construcción y no deberá desvinculárselo del edificio principal, lo cual constará en el catastro municipal y deberán estar a nombre del mismo propietario.

3.- Los parqueos faltantes se lo podrán solucionar por medio de arriendo de estos, a parqueos privados de un tercero o edificios de parqueos en un radio de no más de 500 metros del proyecto. Este deberá firmar un contrato de arrendamiento por los parqueos faltantes, notariado y detallando el plazo de este, y deberá quedar vinculado al proyecto por medio del Registro de Construcción. En el caso de que no se renueve el contrato por alguna razón, el propietario del proyecto deberá conseguir dentro del mismo radio un nuevo contrato, o alguna otra herramienta para completar los estacionamientos requeridos por esta norma.

MUY ILUSTRE MUNICIPALIDAD DE GUAYAQUIL (GOBIERNO AUTÓNOMO DESCENTRALIZADO)

4.- Para que el Gobierno Autónomo Descentralizado Municipal de Guayaquil permita la vinculación de un predio destinado a parqueos, cuya titularidad sea de un tercero, el solicitante deberá adjuntar un contrato de comodato por dicho terreno cuyo objeto sea exclusivamente el de suplir la necesidad de los parqueos faltantes en la edificación principal, inscrito en el Registro de la Propiedad de Guayaquil y con un plazo mínimo de 30 años, plazo durante el cual el comodante no podrá solicitar ningún tipo de actuación municipal sobre ese predio que no esté directamente relacionada con la actividad establecida en el comodato. En el caso de desvinculación de dicho comodato por alguna de las partes, se procederá a revocar el permiso de funcionamiento otorgado.
La dirección de Uso del Espacio y Vía Pública (DUEVP) estará a cargo del cumplimiento de las plazas de parqueos a través de los contratos de arrendamiento.

5.- La implementación de edificios de parqueos para cubrir la necesidad de estos tendrá que estar sujeta a la Ordenanza “Para la creación de edificios inteligentes de estacionamientos y plataforma tecnológica de integración digital de estacionamientos”, los mismos que podrán ser implementados en cualquier zona.

Art. 26.- Tipos de estacionamientos:

- **Estacionamientos Asistidos (valet parking)**. **-** Se permitirá la disposición de estacionamientos asistidos en solares vacíos y edificados para hoteles, restaurantes, teatros, cines, oficinas en general y lugares de concentración masiva, para lo cual se deberá disponer de un rótulo que identifique dicho servicio, señalización interior, vertical y horizontal; así como contar con los corredores de circulación y área de maniobra necesarias.

- **Estacionamientos en solares vacíos**. - Se deberá presentar un diseño que justifique el funcionamiento del sistema, la señalización de las áreas de estacionamientos, tanto horizontal como vertical, los corredores de circulación y las áreas de maniobras serán delimitadas claramente, a fin de que garanticen una adecuada y segura circulación interna.

  Los estacionamientos estarán ubicados dentro de los límites de la propiedad, incluyendo verja o muros perimetrales de forma tal que su maniobra no afecte la libre circulación de peatones y vehículos; por ningún concepto se permitirá el estacionamiento en doble línea (uno detrás del otro) con salida en retroceso hacia la vía pública. Es de exclusiva responsabilidad del propietario del establecimiento garantizar la seguridad de los vehículos que utilizaren los servicios, responsabilizándose de cualquier daño en perjuicio de los usuarios.

  El propietario deberá presentar un acta de compromiso en donde se comprometa a tener personal permanente que asista en la ubicación de los vehículos.

- **Estacionamientos en depósitos temporales de contenedores vacíos en tránsito. -** Para depósitos de contenedores, el número de estacionamientos para vehículos pesados se determinarán sobre la base de la generación de viaje que resulte del estudio de impacto vial por cada caso, que será aprobado por el organismo competente, deberán disponer de áreas de maniobras y áreas de esperas de tal manera que no afecten el espacio del

tránsito vehicular. Se acogerá a la Ordenanza respectiva relacionada a este tipo de depósitos

- **Estacionamientos para motos.** - Por ser un modo de transporte utilizado en alto porcentaje y que tiende a crecer, se deberá contemplar como mínimo los valores detallados en el Anexo D, en los edificios de mercados, hoteles, locales o centros comerciales, servicio de salud, educación, servicios profesionales, y públicos.

- **Estacionamientos para bicicletas**. - Es un modo de transporte que requiere inclusión por factores, ecológicos, de salud y de derecho a la ciudad. Se deberá considerar como mínimo los valores detallados en el Anexo D, su ubicación será solo en planta baja, en los edificios de mercados, centros comerciales, servicio de salud, educación, públicos, edificios para parqueos.

- **Estacionamientos para vehículos eléctricos**. - Los Centros Comerciales, Gasolineras, edificios de uso Mixto Comercial/Residencial, Comercial y/o de Servicios e Instalaciones de Operaciones de Transporte (terminal terrestre) destinaran el 2% del total resultante de unidades de estacionamientos para vehículos livianos con parqueo que incluya punto de carga de electricidad de 110 y/o 220 voltios para vehículos eléctricos. Se deberá también ceñir a lo establecido en la Ordenanza de Estímulo a la Transportación Eléctrica, su reforma y normas afines.
- **Estacionamiento en Autobancos o comercio con autoservicios**.- En servicio de autobancos, el espacio destinado para estos fines se proveerá carriles de circulación independientes de las otras áreas de estacionamientos, los cuales deberán cumplir con los siguientes requisitos:

  a) Los carriles de autoservicio en bancos y comercios tendrán un ancho mínimo de 3.50 m. En el área de atención al conductor nunca tendrán menos de 3.00 metros, medidos entre los bordes que define cada carril.

  b) En los autoservicios en bancos y comercios, los carriles serán diseñados de forma tal que tengan una longitud de cola con una capacidad mínima de 6 vehículos por carril y no menor a 30 m lineales, de tal manera que no obstaculicen la circulación de otros vehículos en la vía(s) adyacente(s).

- **Estacionamientos para vehículos livianos de personas con discapacidad y/o movilidad reducida. -** Deberá regirse conforme a la Ley Orgánica de Discapacidades, norma técnica ecuatoriana INEN y Norma Ecuatoriana de Construcción en el capítulo de accesibilidad universal.

De la Habitabilidad

Art. 27.- Habitabilidad. Una vez concluida la edificación se entenderá habitable y no se requerirá permiso alguno para acreditar la habitabilidad. Sin perjuicio de esto último mientras dure la construcción, el GAD Municipal ejercerá el control respecto de la habitabilidad de la edificación a través de los Fedatarios, ejecución directa u otro mecanismo que considere conveniente, para lo cual deberá contar con el certificado de Habitabilidad de Fedatarios con el fin de verificar que la edificación construida cumpla con características técnicas que permita asegurar condiciones mínimas de salud y confort en los edificios.

MUY ILUSTRE MUNICIPALIDAD DE GUAYAQUIL (GOBIERNO AUTÓNOMO DESCENTRALIZADO)

Una edificación será considerada habitable por parte del GAD Municipal siempre que esta cumpla con las siguientes características mínimas:

- Porcentaje de avance de construcción: Debe estar culminada la obra gris (enlucida al interior y exterior), cubierta, puertas y ventanas.

- Servicios: Debe tener todas las instalaciones de agua potable, energía eléctrica, sanitaria en funcionamiento.

- Seguridad: Debe contar con las medidas de seguridad de acceso adecuadas que protejan a las personas que habiten o usen la edificación.

Como parte del control por parte del GAD Municipal se implementarán las debidas sanciones en el caso de incumplimiento con las normas municipales establecidas.

De la Seguridad

Art. 28.- Son causas para adoptar cualquiera de las medidas de seguridad a que se refiere esta Ordenanza, las siguientes:

- Inestabilidad o inseguridad del suelo existente o de la obra en ejecución.
- La falta o estado deficiente de instalaciones y dispositivos de seguridad, contra los riesgos de incendio, contaminación, sismos u otros.
- La deficiencia peligrosa en el mantenimiento de estructuras de los edificios.
- La peligrosa localización, instalación o funcionamiento de almacenes de explosivos, depósitos de combustible, productos inflamables, bancos de material y otras de naturaleza semejante y,
- Cualquier otra que contravenga a esta Ordenanza u ordenamientos jurídicos aplicables y que pueden afectar la integridad o seguridad física de las personas o bienes.

Art. 29.- La seguridad de las edificaciones se verificará mediante los informes habilitantes emitidos para solicitar el Registro de Construcción, en atención a requerimientos sobre:

a) La protección contra incendios y la utilización de gas licuado de petróleo;
b) La accesibilidad para personas con capacidades especiales, de acuerdo con lo que se indica en el Art.31 de la presente Ordenanza; y,
c) La estabilidad estructural.

El responsable técnico deberá tomar en cuenta la Norma de Ecuatoriana de la Construcción (NEC) y las Normas del Servicio Ecuatoriano de Normalización INEN. Estas deberán ser revisadas por los Fedatarios.

Art. 30.- Protección contra incendios. Las disposiciones del Reglamento de Prevención, Mitigación y Protección Contra Incendios, serán aplicadas en todo el territorio cantonal, para todos los proyectos arquitectónicos y de ingeniería, en edificaciones a construirse, así como la modificación, ampliación, remodelación de las ya existentes, sean públicas, privadas o mixtas, y que su actividad sea de comercio, prestación de servicios, educativas, hospitalarias, alojamiento, concentración de público, industrias, transportes, almacenamiento y expendio de combustibles, explosivos, manejo de productos químicos peligrosos y de toda actividad que represente riesgo de siniestro. Para la obtención del Registro de Construcción se deberá obtener previamente las Disposiciones Técnicas de Seguridad Contra Incendios por parte del Benemérito Cuerpo de Bomberos de Guayaquil. Los planos del proyecto presentado al Benemérito Cuerpo de Bomberos de Guayaquil deberán ser los mismos que se presenten para solicitar el registro de construcción. Si

existiera una modificación deberá adjuntar las nuevas disposiciones emitidas por el Cuerpo de Bomberos.

Art. 31.- Accesibilidad para personas con discapacidad y/o movilidad reducida. Para el efecto, las edificaciones deberán satisfacer las normas aplicables a los accesos y sus sistemas de control, corredores, caminerías, rampas, escaleras, puertas, unidades sanitarias, interruptores y señalización, etc., que se establecen en la Ley Orgánica de Discapacidades y su Reglamento, y a la Norma Ecuatoriana de Construcción en el capítulo de accesibilidad Universal.

Art. 32.- Estabilidad estructural. Los edificios deberán atender las normas que, de acuerdo con la forma de los componentes bajo el nivel del suelo, infraestructurales y estructurales, y al efecto de los elementos no estructurales, garanticen la estabilidad de los edificios en condiciones normales y de sismo, conforme a la Norma Ecuatoriana de Construcción, debe el plano tener las debidas firmas de responsabilidad del ingeniero estructural y del responsable técnico y anexando las debidas cartas de responsabilidad estructural. Estos estudios deberán estar soportados en un estudio de análisis de suelo.

Art. 33.- Ascensores y Escaleras de Escape. - En casos de edificaciones de más de cuatro plantas (los sótanos son considerados plantas), éstas deberán contar tanto con sistemas electromecánicos de circulación vertical, como de escaleras de escape a prueba de fuego, acorde a la Norma Ecuatoriana de Construcción.

Del Ornato con Respecto a las Edificaciones Calificadas como Patrimoniales

Art. 34.- Integración de los edificios a su entorno.- A efectos de incorporar nuevas edificaciones a las características del entorno construido, se tomará en consideración el ordenamiento de las edificaciones tipificadas como Conjuntos Urbanos Patrimoniales registrados en el Inventario de bienes inmuebles patrimoniales del cantón Guayaquil, que posea la institución competente.

Art. 35.- Requerimientos de diseño para integrar edificios a su entorno. - Para el efecto la Dirección de Control de Edificaciones, Catastro, Avalúos y Control Minero atenderá lo siguiente:

35.1. Tipología o emplazamiento. Para lo cual el edificio en proceso de autorización deberá adecuarse a las establecidas para la subzona del caso, esto es:

- A línea de lindero, con portal o sin portal, sean estos continuos, torre, o conjuntos habitacionales con patio.
- Con retiro, sea edificación aislada y sus opciones villa, bloque o torre, o conjunto habitacional continuo.

35.2. Forma arquitectónica. - Para el efecto se respetarán las proporciones y las características de ordenamiento de la fachada del edificio patrimonial del caso, correspondientes a líneas de cornisas, dimensionamiento de pórticos, tipo de cubiertas, posicionamiento de balcones y remates.

35.3. Materiales, color, textura y ornamentación. Se utilizará al menos una de estas características del edificio patrimonial del caso en el diseño y construcción del que se vaya a edificar.

MUY ILUSTRE MUNICIPALIDAD DE GUAYAQUIL (GOBIERNO AUTÓNOMO DESCENTRALIZADO)

Art. 36.- Integración y edificios torre.- En los casos de subzonas o corredores que cuenten con edificios patrimoniales y por ende procede la integración de los nuevos edificios a las características de aquellos, y la edificabilidad normada permite construcción y altura mayores que las de los edificios patrimoniales, se utilizará la tipología torre de tal manera que la base satisfaga los requerimientos de integración, permitiéndose así el desarrollo de la parte restante de los edificios sin trasgredir los atributos. La aprobación será mediante el Registro de Construcción que emite la Subdirección de Control de Edificaciones, Uso de Suelo y Urbanizaciones.

Art. 37.- Cerramientos - El cerramiento de los solares no edificados y los provisionales que normados en esta Ordenanza se ejecutarán en atención a las características de ornamentación del edificio patrimonial del caso.

Art. 38.- Pavimentación del soportal. - Este se realizará en atención al diseño del sobrepiso aplicado al soportal del edificio patrimonial del caso. La aprobación será mediante el Registro de Construcción que emite la Subdirección de Control de Edificaciones, Uso de Suelo y Urbanizaciones.

Elementos desmontables en fachada frontal

Art. 39.- Son elementos desmontables que sirven principalmente para la protección de lluvia y radiación solar, los mismo no requieren registro de construcción bastando el aviso de inicio de obra a la Dirección encargada del control de edificaciones y si como consecuencia del uso del accesorio, se deriva una ocupación de vía pública, se deberá solicitar el respectivo permiso a la Dirección encargada del Espacio y Vía Pública. Los accesorios pueden ser entre otros:

39.1. Toldos. - El nivel inferior del toldo será de al menos dos metros veinte (2.20 m) respecto del nivel del soportal o de la acera, según sea el caso. Podrán desarrollarse en voladizo hasta en un treinta por ciento (30%) en acera mayores a dos metros y en aceras menores a dos metros el cincuenta por ciento (50%). No podrán disponer de soportes verticales en el espacio público.

39.2. Marquesinas. - Se podrá autorizar marquesinas proyectadas a partir de una edificación y hasta la línea de fábrica del respectivo predio, siempre y cuando el nivel inferior de aquella se encuentre a no menos de dos metros, cuarenta centímetros (2.40 m) del nivel de piso, no podrá tener soportes verticales que invadan el espacio público.

39.3. En predios con frente a vías peatonales. - Se podrán autorizar toldos y/o marquesinas que cubran hasta 3 metros y hasta 1/3 del ancho de la vía.

De la Constructibilidad

Art. 40.- Obras Preliminares. - Los trabajos de limpieza, movimiento de tierra y/o excavación que no superen un metro (1m) del nivel de acera (por excavación o relleno y que no perjudique a obras o terrenos aledaños), obras de protección de los transeúntes y de las edificaciones vecinas, cerramiento de construcción provisional, caseta de bodegaje, vestidores y unidades sanitarias para obreros, se denominan obras preliminares, siempre y cuando estén dentro del predio. Estas obras preliminares, no necesitarán un Registro de Construcción, ni ningún tipo de autorización municipal, debiendo en todo caso avisar a la Dirección de Control de Edificación, Catastro, Avalúos y Control Minero mediante comunicado escrito por el propietario indicando que procederá a realizar alguno de este tipo de trabajos, lo cual servirá para hacer la verificación posterior por parte del Gobierno Autónomo Descentralizado Municipal de Guayaquil.

Se considera dentro de las obras preliminares el armado de acero y del encofrado, siempre y cuando no esté replanteado en sitio ni exista un vertido de hormigón.

Excepcionalmente, cuando se necesiten hacer estudios de suelo o análisis de cimentaciones y otro similar, se permitirá realizar excavaciones que sobrepasen el metro de profundidad (1m) sin registro de construcción, siempre y cuando no implique pilotaje ni afectaciones a inmuebles colindantes.

Por cualquier otra actividad necesitará constar con los permisos de movimiento de tierra y desalojos de escombros y deberá tener el permiso municipal otorgado por la Dirección de Aseo Cantonal, Mercados y Servicios Especiales para la disposición de estos desalojos de escombros.

Si se requiriere excavar para construir sótanos, o cimientos a profundidades que superen un (1) metro por debajo del nivel respecto del bordillo, necesariamente deberá contarse para el inicio de obras con el correspondiente Registro de Construcción.

Art. 41.- Materiales de construcción admisibles.- Se permitirá exclusivamente construcciones con estructura sismo resistente y con materiales de acuerdo con la Norma Ecuatoriana de la Construcción y se deberá utilizar contenedores debidamente tratados para la construcción de edificaciones.

Se permitirá reparación de edificaciones de construcción mixta, en tanto se mejore su condición general y su resistencia a sismos y fuego, siempre que no se traten de edificaciones calificadas como vetustas, sujetas a demoliciones.

Art. 42.- Materiales de Construcción Admisibles en Suelo Urbano. - En áreas urbanas que no cuenten con servicios básicos completos, y en zonas centrales de la ciudad se establece:

42.1. En edificaciones de hasta dos plantas y sin entrepisos, se permitirá estructura, pisos y paredes de estructuras mixtas (madera y mampostería o concreto) adjuntando las especificaciones técnicas firmadas por un ingeniero estructural.
42.2. En caso de edificaciones adosadas o continuas, se exigirá protección mediante paredes de mampostería o similares.
42.3. Para edificaciones de más de dos pisos, se aplicará las exigencias establecidas para las otras Subzonas.
42.4. Deberán presentar carta de responsabilidad técnica notariada por estructuras mixtas.

Art. 43.- Trabajos en terrenos con pendientes. - En casos de terrenos con pendientes iguales o superiores al veinticinco por ciento (25%) y que requieran aterrazamiento, o con otro fin distinto, deberá contar con la autorización de movimiento de tierra otorgado por la DECAM, además de pronunciamiento de las Direcciones de Ambiente; y, Gestión de Riesgos y Cooperación, para cual se considerarán las siguientes características de diseño:

43.1. Si las condiciones del terreno no lo permiten, se construirán las obras de drenaje y estabilización que reemplacen a las naturales.
43.2. Los taludes deberán ser protegidos y contar con un eficiente sistema de drenaje. Los taludes verticales deberán ser resistentes al empuje resultante.
43.3. En terrenos con pendientes de más del veinticinco por ciento (25%), no contemplados en los respectivos Reglamentos internos, se permitirá la servidumbre de paso al vecino de la cota superior por uno de los retiros laterales; los gastos que implicare la instalación de esta servidumbre serán a costa del proponente. Esta servidumbre contempla la factibilidad de instalar tuberías de drenaje de aguas servidas, aguas lluvias u otra que sea necesario

MUY ILUSTRE MUNICIPALIDAD DE GUAYAQUIL (GOBIERNO AUTÓNOMO DESCENTRALIZADO)

para obtener los servicios básicos. Estas servidumbres deberán estar aprobadas por la entidad prestadora de los servicios.

43.4. Cartas de responsabilidad. - Para terrenos con pendiente de 25% o más se presentará carta de responsabilidad técnica de los diseños y de los muros de contención debidamente notariada, para las siguientes actividades:

a) Por movimiento de tierra mayor a un metro (1m).
b) Estabilización de taludes.
c) Obras de drenajes y estabilización que reemplacen a las naturales.

Además, se deberá adjuntar a la correspondiente petición:

- Cronograma de trabajo.
- Memoria técnica de los movimientos de tierra a realizarse, la cual debe estar firmada por un Ingeniero Civil.
- Plano con la topografía inicial de la superficie natural del predio donde se realizará el movimiento de tierra.
- Plano con la topografía del diseño final de la superficie del predio.
- Cálculo de volúmenes de corte y relleno, justificado técnicamente, así como información del material a desalojarse fuera del predio.
- Pronunciamiento de las direcciones de Ambiente y/o Riesgo conforme corresponda y de ser requerido por la Dirección en cargada del control de edificaciones.

Art. 44.- Inmuebles en ruina o vetustos: La ruina o vetustez de un edificio, construcción o instalación es el estado no adecuado de mantenimiento o culminación de la durabilidad del material, escasa conservación de su estructura o de alguno de sus elementos físicos, de manera tal que lo haga inservible para el uso o amenace derrocamiento, desprendimientos u otros daños graves para la salud y la seguridad de las personas. El Gobierno Autónomo Descentralizado Municipal de Guayaquil por medio de la Subdirección de Control de Edificaciones, Uso de Suelo y Urbanizaciones de la DECAM, y de solicitarlo, con el apoyo e informe técnico de profesionales de las direcciones de Obras Públicas, Gestión de Riesgos y Cooperación u otra dirección municipal según corresponda, determinará técnicamente la ruina o vetustez de un edificio, construcción o instalación. Una vez determinado esta calificación se deberá:

a) Proceder directamente al apuntalamiento u otras medidas provisionales de aseguramiento a cargo del propietario.
b) Previa audiencia con el propietario en comisaria, resolver sobre la rehabilitación del inmueble o su derrocamiento, los plazos para emprender dichas obras y la prohibición de usarlos u orden de desalojo según corresponda.
c) Las obras de rehabilitación y derrocamiento estarán a cargo del propietario y en caso de incumplir con los plazos establecidos, el Gobierno Autónomo Descentralizado Municipal procederá a la enajenación forzosa del inmueble en subasta pública. El adjudicatario de la subasta deberá cumplir con los plazos y condiciones determinadas por la Dirección de Justicia y Vigilancia, para la rehabilitación o derrocamiento del bien inmueble.

En el caso de inmuebles protegidos de competencia de la Municipalidad de Guayaquil, el derrocamiento será extraordinario.

Una vez ejecutada la demolición de la edificación calificada como “ruinosa” o “vetusta”, se deberá informar a la Subdirección de Catastro para la actualización de la información catastral.

44.1. Requisitos para demolición voluntaria

MUY ILUSTRE MUNICIPALIDAD DE GUAYAQUIL (GOBIERNO AUTÓNOMO DESCENTRALIZADO)

1. Solicitud de la Demolición (FORMULARIO OTORGADO POR VENTANILLA UNIVERSAL), indicando fecha de inicio y finalización de la demolición, firmada por los propietarios o autorizado/a, apoderado/a.
2. Ingresar solicitud por la Ventanilla Universal (presencial o virtual)

El trámite poseerá 10 días termino para su contestación.

Obras y Elementos Complementarios

Art. 45.- Pasos de conexión entre edificios, por encima o debajo de espacios públicos. - Se admitirá conectar edificios con pasos peatonales, en forma aérea o subterránea, por encima o debajo de espacios públicos, en las siguientes subzonas:

- Zona Central (ZC).
- Corredores Comerciales y de Servicios (CC).
- Zonas de Equipamiento Comunal (ZEQ).
- Zona Pericentral (ZP).

Por corresponder a instalaciones a construirse sobre o debajo de espacios públicos, la autorización deberá ser otorgada por la máxima autoridad del GAD Municipal, previos pronunciamientos de las Direcciones competentes en el control de edificaciones y de Asesoría Jurídica.

Art. 46.- Usos admisibles de los pasos de conexión. - A más de la circulación peatonal, serán admisibles en los pasos de conexión entre edificios los siguientes usos: locales para comercio al detal, biblioteca, museo, galería de arte, siempre y cuando no se obstaculice el tránsito peatonal de mínimo dos personas en dos sentidos, establecido en la norma ecuatoriana de la construcción NEC.

Art. 47.- Normas de diseño para pasos de conexión elevados. - El diseño y construcción de los pasos no deberán interrumpir el funcionamiento de vías, áreas verdes, estacionamientos vehiculares públicos; para el efecto deberá cumplir las siguientes normas:

47.1. Se admitirán soportes verticales sobre aceras y parterres sin obstaculizar la circulación peatonal, dejando libre un ancho de al menos un metro cincuenta (1,50 m) en aceras y parterres de acceso peatonal.

47.2. No se admitirán pasos cuando por el espacio público del caso atraviesan líneas de alta tensión, poliductos y, o gasoductos, salvo aprobación de las entidades correspondientes.

47.3. Deberán disponerse señales luminosas de seguridad.

47.4. De disponerse varios pasos elevados sobrepuestos, se separarán entre sí al menos diez metros (10.00 m).

47.5. La altura del paso inferior respecto del nivel de las calzadas será el recomendado y aprobado por la Autoridad de Tránsito Municipal.

47.6. En caso de disponerse pasos elevados al mismo nivel y paralelos entre sí, se admitirán máximo dos por tramo vial manzanero, debiéndose observar una separación entre pasos de al menos tres veces el ancho de aquellos.

47.7. El ancho del paso de conexión no deberá exceder una sexta parte de las fachadas que enfrenta y conecta.

Art. 48.- Normas de diseño para pasos subterráneos. - El trazado de los pasos dispuestos en el subsuelo deberán obtener previamente la factibilidad de parte de las empresas de servicio que cuenten con redes subterráneas en el área del proyecto.

MUY ILUSTRE MUNICIPALIDAD DE GUAYAQUIL (GOBIERNO AUTÓNOMO DESCENTRALIZADO)

Para el diseño correspondiente se atenderán las siguientes normas:

48.1. La parte superior del paso se dispondrá al menos un metro cincuenta (1.50 m) por debajo del correspondiente espacio público, y en el caso de existir infraestructura preexistente se deberá acoger lo que indiquen las respectivas entidades prestadoras de servicios básicos.

48.2. El ancho y la altura del paso serán de al menos tres metros libres (3.00 m.).

48.3. Dependiendo de la longitud del paso, se dispondrá de un sistema de ventilación que garantice ingreso de aire por los extremos del paso, y la extracción del aire viciado.

48.4. Se dispondrá de un adecuado sistema de señalización e iluminación.

48.5. El paso deberá contar con un sistema mecánico de drenaje que permita evacuar las aguas que ingresen al paso subterráneo, el mismo deberá contar con la aprobación de la empresa prestadora del servicio.

Art. 49.- Cerramientos. – En todas las subzonas del cantón se exigirá cerramiento en los predios no edificados, así como mantener los mismos sin maleza.

49.1. Para realizar cerramientos no se requiere Registro de Construcción (se deberá respetar las dimensiones descritas en el título de propiedad del predio, lo establecido para las alturas en el art. 50.4. de la presente ordenanza y respetando la libre circulación del área de soportal (3.00m)).

49.2. Cerramientos Provisionales. - Donde se produzca transición de edificaciones con retiro a edificaciones con soportal, se permitirá que estos últimos sean dotados de cerramientos de rejas metálicas hasta que se consolide el nuevo tipo de edificación.

Art. 50.- Normas para cerramientos. - En función de la ubicación del predio, los cerramientos se podrán construir de acuerdo con las normas siguientes:

50.1. En las Zonas Residenciales, Centrales, Pericentrales y Corredores Comerciales y de Servicios se deberá utilizar materiales duraderos como muros y rejas; o, cultivar cercas vivas, cuidando que las mismas no sobrepasen la línea de lindero.

50.2. En Zonas Mixtas Residenciales, los cerramientos podrán ser de cualquier material, siempre que no representen peligro a la integridad de los transeúntes y vecinos.

50.3. En las Zonas Industriales, los predios e instalaciones deberán contar con cerramientos cuyas características y materiales estarán en función de los requerimientos de seguridad que determine la peligrosidad de la actividad, materiales e instalaciones.

50.4. Altura y materiales de los cerramientos entre predios. - Podrán ser construido con material no transparentes hasta las siguientes alturas máximas:

1.- En retiros de hasta un metro y cincuenta centímetros (1.50 m), serán de mínimo dos metros y cuarenta centímetros (2.40 m) hasta dos metros y sesenta centímetros (2.60 m) de altura.

2.- En retiros mayores a un metro y cincuenta centímetros (1.50 m), serán de dos metros y sesenta centímetros (2,60 m) hasta tres metros (3.00 m) de altura.

Sobre las alturas indicadas el cerramiento se lo construirá de tal forma que permita el paso de aire y luz. El cerramiento sobre el o los linderos(s) frontal(es) serán opcionales y no podrán ser mayores a tres metros (3.00m).

3.- En Zonas Industriales, el cerramiento entre predios será de al menos cuatro metros (4.00 m) de altura; el cerramiento sobre el o los linderos(s) frontal(es) serán opcionales.

Art. 51.- Cerramientos esquineros. - En solares esquineros, el cerramiento en su esquina se construirá atendiendo a cualquiera de las siguientes opciones:

a) Transparente, al menos dos metros (2 m) de lado y lado de transparencia medidos desde la esquina hacia cada lado y con o sin antepecho de máximo ochenta centímetros (0.80 m);
b) Redondeado, según un radio no menor a dos metros (2 m.);
c) En ochava, con distancia de un metro lineal (1 ml) a cada lado.

Art. 52.- Medidas de Protección. - Los remates superiores de los cerramientos, ubicados a una altura mínima de dos metros cuarenta centímetros (2.40 m.), pueden consistir en elementos cortopunzantes o cercados eléctricos, siempre que los mismos no representen peligro para la normal circulación de los transeúntes, ni se los coloque invadiendo las áreas de uso público.

CAPÍTULO III

DE LOS PROCEDIMIENTOS Y CONTROLES
Requerimiento de Registro de Construcción

Art. 53.- Solicitud de línea de fábrica. - El objeto de este trámite es que el titular de un lote o terreno particular conozca o confirme el límite de su predio respecto de los bienes municipales de uso público; de tal manera que le permitirá plantearse correctamente dentro del mismo, cerramientos, obras o construcciones, previo la debida autorización municipal. Para su obtención se deberá presentar la siguiente documentación:

1.- Solicitud firmada por el o los titulares del predio, debiendo este estar identificado con su respectivo código catastral.
2.- Historia de Dominio actualizada
3.- Levantamiento Planimétrico del terreno particular, firmado por un responsable técnico; el mismo que deberá guardar coherencia con las medidas establecidas en el título de propiedad. La DECAM se reserva el derecho de solicitar el plano con coordenadas georreferenciadas en formato DATUM WGS 84, conforme a cada caso.

Si, de la comparación y análisis técnico que el personal competente de la DECAM realice entre sus mediciones en el sitio y el levantamiento presentado por del titular se concluye que en la realidad física existe una diferencia entre el área del levantamiento y la establecida en el título de propiedad, tales servidores se remitirán a lo determinado en la "ORDENANZA QUE REGULA A LOS EXCEDENTES O DIFERENCIAS DE TERRENOS DE PROPIEDAD PRIVADA" y sus reformas o normas que la sustituyan.

Si el predio no supera el error técnico aceptable por el GADM-G deberá realizar una rectificación de linderos y mensuras.

Si el predio supera el error técnico aceptable por el GADM-G deberá realizar la compra del excedente antes de iniciar el Registro de Construcción.

Art. 54.- Aprobación de planos como paso previo y opcional. - Opcionalmente se podrá solicitar la aprobación de los planos arquitectónicos de la edificación a través de los

servicios en línea de la página web municipal, lo cual no substituye la obligación y efecto del Registro de Construcción.

El certificado de aprobación de planos tendrá una vigencia de 1 año.

54.1. Requisitos para obtener la Aprobación de planos. –

a) Ubicación geográfica del proyecto.
b) Planta arquitectónica de cada piso o nivel de la edificación en escala 1:1 formato DWG.
c) Cubierta de la edificación en escala 1:1 formato DWG.
d) Implantación de la edificación con respecto al terreno en escala 1:1 formato DWG.
e) Corte transversal y longitudinal en escala 1:1 formato DWG.
f) Todas las fachadas en escala 1:1 formato DWG.
g) En caso de incumplir con la norma municipal por su(s) retiro(s) lateral(es) y/o posterior, deberá presentar, cartas de adosamiento o acercamiento notariada. Siempre y cuando no se restrinja el acercamiento o adosamiento.
h) Se podrá requerir una memoria de desechos sólidos (cuando poseen a partir de 10 unidades de viviendas, o uso diferente a residencial con área mayor de 200 m² o más de construcción).
i) Certificado de afectación otorgado por Interagua (si la construcción colinda con algún canal o posee afectación de servidumbre).
j) Se podrá requerir un Estudio de Tráfico aprobado por la Agencia de Tránsito Municipal (si la actividad comercial se encuentra cerca de una vía principal o si es causa de algún problema de tráfico por el tamaño de la vía).
k) Implementar bahía de ingreso en usos como almacenamientos e industrias (mínimo un camión de 4 a 6 ejes).
l) Certificado y demarcación de zonas de playas y bahías (cuando colinda con estero y/o río) en el Ministerio de Transporte y Obras Públicas, a través de la Subsecretaría de Puertos, Transporte Marítimo y Fluvial.
m) Disposiciones de la DAC - Dirección General de Aviación Civil (para predios que se encuentren cerca del aeropuerto con una altura considerable).
n) Se podrá requerir una Informe de la ARCH - Agencia de Regulación y Control Hidrocarburífero (para solicitudes de gasolineras).
o) En el caso que el predio se encuentre declarado como Patrimonio Cultural se solicita memoria y planos para su revisión y aprobación por parte del organismo competente.
p) Si el predio está Declarada Propiedad Horizontal deberá de adjuntar Acta de Convocatoria y Acta de Asamblea de Condóminos donde consten los cambios a realizar, firmada por el 50% de los copropietarios si es por cambio de uso de suelo, 60% por remodelación de fachada, 75% si es por área de aumento y 75% si el aumento es en área común, donde debe de constar la firma del presidente, secretario y copropietarios, debidamente notariada, anexando copias de cedula.
q) Si el predio es una Propiedad Horizontal deberá adjuntar Planos escaneados y escritura de la conformación de la propiedad horizontal con el cuadro de porcentaje de alícuotas (existen planos y documentos que no se encuentran en el archivo municipal).
r) Documento de sustento de excepción en planos; en caso de haber marcado alguna excepción a la norma en el ingreso de la solicitud.

MUY ILUSTRE MUNICIPALIDAD DE GUAYAQUIL (GOBIERNO AUTÓNOMO DESCENTRALIZADO)

s) Registro fotográfico de la peatonal en caso de presentar acceso vehicular la misma.

54.2. Procedimiento de aprobación de planos

Este trámite es ingresado por la página web, en servicios en línea de la M.I. Municipalidad de Guayaquil, donde se realiza lo siguiente:

1. Revisión de la documentación adjunta en la solicitud.
2. Revisión de los planos con la norma.
3. Se revisa antecedentes del (los) predio(s), como las fichas censales y/o permisos de construcción antes otorgados para determinar la documentación necesaria del proyecto.
4. Enviar a DACMSE cuando poseen a partir de 10 unidades de viviendas, o uso diferente a residencial con área mayor de 200m² o más de construcción.
5. En el caso que el predio se encuentre declarado como Patrimonio Cultural se envía al organismo competente para tener el pronunciamiento del proyecto.
6. Si el predio está Declarada Propiedad Horizontal se revisa los porcentajes de las alícuotas y la documentación enviada por el usuario con el Registro de la Propiedad.

Nota: Este trámite es opcional, y no reemplaza el Registro de Construcción, tendrá una validez de tres meses.

54.3. Término para resolver la solicitud. – Se dará contestación a la solicitud en el término máximo de treinta (30) días, pudiendo variar si amerita información de otras dependencias del GADM-G.

Art. 55.- Registro de Construcción. - El Registro de Construcción es la autorización administrativa municipal que confiere a su beneficiario el derecho a edificar. El Registro de Construcción será solicitado a través de los servicios en línea de la página web municipal.

Art. 56.- Tipos de Registros de Construcción. - Los Registros de Construcción se solicitan en los siguientes casos:

- Por Construcción Inicial.
- Por Aumento y/o Remodelación:
- Por Remodelación, opción Cambio de Uso de la edificación, en sectores denominados como Resto de Ciudad, que no posean aumentos, para efectos de obtener la Tasa de Habilitación, siempre y cuando el establecimiento cumpla con los condicionamientos mínimos de frente y área para la actividad solicitada, y que el área del local tenga hasta 120.00m2 (no aplica a fedatario y se otorga con vigencia 6 meses); área del local mayor a 120.00m2 debe culminar el proceso con la inspección final (pago del 0.002%)
- Por regularización de una edificación existente.

La DECAM emitirá el “Registro de Construcción Preliminar” para los trámites de edificaciones ingresados a través de los servicios en línea del portal web municipal, de manera específica las solicitudes de Registro de Construcción, de los siguientes tipos: Registro de construcción Inicial, Aumento y/o remodelación, con las siguientes condiciones:

a) Uso: Vivienda, Vivienda – Comercio.
Área de construcción final mayor a 200 m2 hasta 1000 m2.

MUY ILUSTRE MUNICIPALIDAD DE GUAYAQUIL (GOBIERNO AUTÓNOMO DESCENTRALIZADO)

b) Uso: Comercio al por Menor
Área de construcción final mayor a 200 m2 hasta 1000 m2
c) Uso: Vivienda, Vivienda – Comercio de hasta 350m2 (Automático)
d) Uso: Vivienda, Vivienda – Comercio. (Preliminar)
Área de construcción final mayor a 350 m2 hasta 1000 m2. (Preliminar/Post Control)
e) Uso: Comercio al por Menor
f) Área de construcción final mayor a 350 m2 hasta 1000 m2 (Preliminar/Post Control)

Los Registros de Construcción que acceden a los registros preliminares / Post control podrá iniciar la obra una vez que se emita el certificado. Los ciudadanos podrán iniciar la obra o esperar el Certificado Final para iniciar los trabajos. Es responsabilidad del propietario y del responsable técnico el cumplimiento de las ordenanzas municipales. Los informes de la subdirección de Control de edificaciones revisarán el proyecto y emitirá sus informes respectivos.

Los proyectos que no estén catalogados en los parámetros anteriores deberán obtener el Certificado de Registro de Construcción antes de dar iniciar a la obra.

56.1. Labores constructivas que requieren de Registro de construcción:

- Para las labores de Ampliar, remodelar y reparar edificaciones existentes;
- Abrir, cerrar o modificar vanos de fachadas;
- Modificar estructura y forma de cubierta si implica incremento de área habitable.
- Abrir vías y/o construir redes de infraestructura que no sean obras municipales.
- Construir pistas y otras instalaciones aeroportuarias, portuarias y de transporte terrestre.
- Instalación de antenas.

56.2. Requisitos para obtener el Registro de Construcción y/o Modificación de Planos. –

1. Historia de dominio actualizada o escrituras registradas y catastradas.
2. Planos en formato .dwg, los cuales deberán poseer escala 1:1

a) Ubicación geográfica del proyecto
b) Planta arquitectónica de cada piso o nivel de la edificación
c) Cubierta de la edificación
d) Implantación de la edificación con respecto al terreno
e) Corte transversal y longitudinal
f) Todas las fachadas

3. En caso de incumplir con la norma municipal por su(s) retiro(s) lateral(es) y/o posterior, deberá presentar lo siguiente:

a) Cartas de adosamiento o acercamiento notariada.
b) En el caso de no adjunten la carta antes mencionada, se procede a revisar las imágenes en Google Maps y Google Earth para optimizar posible inspección y/o realizar inspección para verificar si el vecino también se encuentra adosado/acercado.
c) Cuando el vecino se adose, deberá construir su propia pared de forma técnica y manteniendo las juntas constructivas.

MUY ILUSTRE MUNICIPALIDAD DE GUAYAQUIL (GOBIERNO AUTÓNOMO DESCENTRALIZADO)

4. Cuando la edificación tiene 3 o más pisos de altura, se solicita lo siguiente:

a) Póliza de seguro por daños a terceros, la cual cubra el 8% del presupuesto de la obra de acuerdo con el valor estipulado en la Ordenanza del bienio vigente dependiendo de la tipología de la edificación.

b) Carta asumiendo la responsabilidad técnica notariada de los siguientes estudios:

- Diseño estructural,
- Diseño sanitario,
- Estudio de suelo
- Diseño eléctrico-telefónico.

5. Memorias técnicas del manejo de desechos sólidos no peligrosos para edificaciones, la misma que contenga el manejo del desalojo producto de la construcción en todo su proceso constructivo, así como también el manejo de los desechos durante el funcionamiento de la edificación (comercio, multifamiliar, centros comerciales, hoteles, restaurantes, mercados, supermercados etc.) que superen los 200 m². de construcción debidamente firmada por el técnico experto en la materia. Adicional a la memoria presentar carta notariada de responsabilidad técnica por el manejo de desechos sólidos no peligrosos firmada por un experto en la materia. Se exceptúan las viviendas unifamiliares.

El manejo de desechos, escombros y obra civil, le corresponderá a la empresa prestadora de servicios designada por el GAD Municipal de Guayaquil.

6. Certificado de afectación otorgado por Interagua (si la construcción colinda con algún canal o posee afectación de servidumbre).

7. Implementar bahía de ingreso en usos como almacenamientos e industrias (mínimo un camión de 4 a 6 ejes).

8. Certificado y demarcación de zonas de playas y bahías (cuando colinda con estero y/o río) en el Ministerio de Transporte y Obras Públicas, a través de la Subsecretaría de Puertos, Transporte Marítimo y Fluvial.

9. Disposiciones de la DAC - Dirección General de Aviación Civil (para predios que se encuentren cerca del aeropuerto con una altura considerable)

10. Informe de la ARCH - Agencia de Regulación y Control Hidrocarburífero (para solicitudes de gasolineras)

11. Carta Asumiendo la responsabilidad técnica por la estructura de la antena

12. Disposiciones del DAC - Dirección General de Aviación Civil e informe de ARCOTEL (para permisos de antenas)

13. Aprobación Ambiental cuando el proyecto lo amerite.

14. Documento de sustento de excepción en planos; en caso de haber marcado alguna excepción a la norma en el ingreso de la solicitud.

15. Disposiciones Técnicas de Seguridad Contra Incendio según criterio técnico del Benemérito Cuerpo de Bomberos de Guayaquil.

16. Estudio de Tráfico aprobado de acuerdo con el criterio técnico de la Agencia de Tránsito y Movilidad.

17. En proyectos de edificaciones industriales calificables como de mediano o alto impacto u otro que lo amerite, presentar la aprobación ambiental

MUY ILUSTRE MUNICIPALIDAD DE GUAYAQUIL (GOBIERNO AUTÓNOMO DESCENTRALIZADO)

18. Cuando se tratare de aumentos y/o remodelaciones en edificaciones catalogadas como patrimonio arquitectónico, se deberá presentar memoria y planos para su revisión y aprobación por parte de DUPOT.

19. Registro fotográfico de la peatonal en caso de presentar acceso vehicular la misma.

Subsanación. – En caso de detectarse observaciones en la documentación presentada, se otorgará un plazo de quince (15) días para realizar las correcciones del caso y presentar la subsanación.

Término para resolver la solicitud. – Se dará contestación a la solicitud en el término de treinta (30) días, pudiendo variar si amerita información de otras dependencias del GADM-G.

56.3. Procedimiento de revisión del permiso de construcción y/o Modificación de Planos.

Este trámite es ingresado por la página web, en servicios en línea de la M.I. Municipalidad de Guayaquil, donde se realiza lo siguiente:
1. Revisión de la documentación adjunta en la solicitud.
2. Revisión del proyecto con los planos arquitectónicos presentados por el usuario y la norma otorgada de acuerdo con la Zona.
3. Se revisa que los linderos, mensuras y áreas proyectadas en planos coincidan con la escritura que se encuentra inscrita en el registro de la propiedad. Este podrá tener una diferencia menos al 2% considerado como error técnico.
4. Se revisa antecedentes del (los) predio(s), como las fichas censales y/o permisos de construcción antes otorgados para determinar la documentación necesaria del proyecto.
5. Se envía a DACMSE para la aprobación de la memoria de desechos sólidos no peligrosos, si el proyecto lo amerita.
6. Si la solicitud de Registro de Construcción tiene que realizar correcciones se procede a enviar la subsanación.

56.4. Requisitos de cambio de responsabilidad técnica

1. El usuario solicita por medio de la página web la Solicitud, colocando el número del Certificado del Registro de Construcción.

2. Copia de cédula del nuevo responsable Técnico.

56.4.1. Procedimiento de revisión de cambio de responsabilidad técnica

Este trámite es ingresado por la página web, en servicios en línea de la M.I. Municipalidad de Guayaquil, donde se realiza lo siguiente:

1. Se revisa en la página del SENESCYT – Secretaría de Educación Superior, Ciencia, Tecnología e Innovación, si se encuentra registrado el título del nuevo Responsable Técnico.

*****El trámite poseerá 10 días termino para su contestación.

56.5. Modificaciones que afectan al Registro de Construcción. - Cuando en un proceso de construcción se requiera realizar modificaciones que afectaren: la implantación, las áreas o volúmenes, y el o los usos de la edificación,

autorizados originalmente, el propietario y el responsable técnico solicitarán, vía online a través de la página web institucional, la autorización para efectuar las referidas modificaciones.

56.6. Requisitos de anulación de registro de construcción

1. El usuario solicita por medio de la página web la Solicitud, colocando el número del Certificado del Registro de Construcción.
2. Copia de cédula de los propietarios o autorizado/a, apoderado/a.
3. Se solicita registro fotográfico del predio en consulta.

56.7. Procedimiento de revisión de anulación de registro de construcción

Este trámite es ingresado por la página web, en servicios en línea de la M.I. Municipalidad de Guayaquil, donde se realiza lo siguiente:

1. Se realiza inspección para verificar el registro fotográfico ingresado por el usuario.
2. De acuerdo con la inspección se determina si se realizó o no la construcción solicitada en el permiso aprobado.

*El trámite poseerá 15 días termino para su contestación.

Art. 57.- Cálculo de tasas para aprobación del Registro de Construcción. – Todo Registro de Construcción otorgado por el GAD Municipal de Guayaquil será sujeto del pago de una Tasa por la aprobación de este.

La Tasa por aprobación del Registro de Construcción y, o modificación de planos correspondes al dos por mil del presupuesto total de la obra a ser aprobada.

Fórmula:

Tasa por Registro de Construcción = ((m2 área total a construirse X Costo M2 de Construcción) x 0,002)

Los valores del presupuesto responderán a la multiplicación de los metros cuadrados (m2) de construcción aprobados en el Registro de Construcción por el costo del metro cuadrado estipulado en la Ordenanza del bienio vigente. En ella se especifican las tipologías de edificaciones y los valores referenciales por tipo de edificación.

Art. 58.- Vigencia del Registro de Construcción. – El derecho a edificar que contiene el Registro de Construcción tendrá un plazo de vigencia de tres (3) años para su ejecución. Se extinguirá respecto de su titular cuando fenezca el plazo establecido en dicho permiso municipal.

Art. 59.- Prórroga de la vigencia del Registro de Construcción. - Cuando por cualquier motivo, el beneficiario de un Registro de Construcción considere que no va a culminar la obra dentro del plazo de vigencia del permiso, podrá solicitar a la DECAM una prórroga del plazo antes de la caducidad del registro, en función de la superficie de construcción autorizada en el Registro de Construcción, para lo cual se tomará en cuenta las siguientes reglas:

1. Para proyectos con áreas de construcción iguales o menores a 350 m2, se otorgará 1 año de prórroga.
2. Para proyectos con áreas de construcción mayores a 350 m2 e iguales o menores a 1000 m2, se otorgará 2 años de prórroga.
3. Para proyectos con áreas de construcción mayores a 1000 m2, se otorgará 3 años de prórroga.

MUY ILUSTRE MUNICIPALIDAD DE GUAYAQUIL (GOBIERNO AUTÓNOMO DESCENTRALIZADO)

Solamente se podrá autorizar una (1) prórroga por Registro de Construcción, si el solicitante la requiere antes de su caducidad. Si el Registro de construcción ha caducado, deberá solicitar un nuevo registro de construcción, lo que implicará un nuevo pago de la tasa por aprobación de Registro de Construcción.

Si el permiso de construcción ha caducado y solo se requiere la inspección final el usuario podrá solicitar una prórroga y la DECAM con inspección previa para verificar que se ha cumplido con lo que se aprobó en el registro de construcción podrá emitir la prorroga que tendrá vigencia de seis meses.
Los Requisitos serán los siguientes:

1. Solicitud de Prórroga donde indica el motivo, firmada por los propietarios o autorizado/a, apoderado/a.
2. Ingresar solicitud por la Ventanilla Universal (presencial o virtual)

*El trámite poseerá 10 días termino para su contestación.

Art. 60.- Listado mensual para efectos de control. - Es obligación del Departamento de Control de Edificaciones de la DECAM remitir mensualmente el listado de todos los Registros de Construcción y de Inspección Final, a las siguientes instituciones:

- Empresa Pública Municipal de Agua Potable y Alcantarillado de Guayaquil, EP (EMAPAG EP).
- Empresa Eléctrica Pública Estratégica Corporación Nacional de Electricidad, CNEL EP.
- Instituto Nacional de Estadísticas y Censos (INEC).
- Corporación Nacional de Telecomunicaciones CNT EP.
- Benemérito Cuerpo de Bomberos de Guayaquil (BCBG).
- Dirección de Justicia y Vigilancia (DJV).
- Agencia de Tránsito y Movilidad (ATM).
- Dirección de Aseo Cantonal, Mercados y Servicios Especiales (DACMSE).

La información básica será: nombre del propietario, código catastral, metros cuadrados de construcción, número de pisos y uso de la edificación.

Del Control de las Construcciones

Art. 61.- . **Del Control Municipal**: La Dirección de Justicia y Vigilancia es el órgano municipal que tiene la competencia para el control del cumplimiento de esta Ordenanza, tal como queda establecido en el Art. 10.2. de la presente Ordenanza, así como la determinación de posibles infracciones, su conocimiento, juzgamiento y aplicación de sanciones siguiendo el debido proceso. Adicionalmente la DECAM podrá hacer inspecciones de rutina y en caso de identificar incumplimiento, dar aviso a la Dirección de Justicia y Vigilancia para que proceda conforme a proceso establecido.

De la Delegación del Control de Procesos Constructivos

Art. 62.- De la Delegación de informes técnicos a terceros.- Con el objeto de fortalecer cualitativamente el control de las construcciones en el cantón Guayaquil, se determinan importantes precisiones sobre la posibilidad de delegar el control de los procesos constructivos de acuerdo con la Ley Orgánica de Ordenamiento Territorial, Uso y Gestión del Suelo, estableciendo niveles constructivos a efectos de definir el número de inspecciones de que deben ser objeto las construcciones en función de su dimensión y características, procurando que se evite los riesgos propios de las irregularidades constructivas.

MUY ILUSTRE MUNICIPALIDAD DE GUAYAQUIL (GOBIERNO AUTÓNOMO DESCENTRALIZADO)

Este tipo de control –*distinto del control que realiza la Dirección de Justicia y Vigilancia*- consiste en la elaboración de informes técnicos vinculantes durante la vigencia del permiso de construcción y que finalizan una vez presentado y aprobado el último informe programado, estos informes se realizan por profesionales en arquitectura, ingeniería civil o especialistas en la materia, debidamente calificados y habilitados, los mismos que pueden ser personas naturales, empresas consultoras y gremios especializados debidamente constituidos a través de un contrato o convenio legalmente celebrados.

Art. 63.- Fedatarios. Profesionales de la construcción legalmente acreditados y delegados por Gobierno Autónomo Descentralizado Municipal de Guayaquil para ejercer el control de construcciones en Guayaquil.

Art. 64.- De la materia del control.

Las inspecciones para el ejercicio del control de edificaciones tienen como objetivo el cumplimiento de las normas de construcción exigibles tanto locales como nacionales; planos, diseños y especificaciones previamente aprobados; memorias técnicas y de cálculo del sistema estructural; indicadores de edificabilidad, esto es frente y área del lote o solar, densidad poblacional, coeficiente de ocupación del suelo, coeficiente de utilización del suelo, altura de la edificación, retiros y plazas de estacionamientos; habitabilidad; utilización de materiales de construcción tales como acero, hormigón o el material que especifique el proyecto, tal como madera o caña guadua de buena calidad; sismo resistencia; normas urbanísticas aplicables; y demás elementos exigibles determinados por el Director de la Dirección de Control de Edificaciones, Catastro, Avalúo y Control Minero (DECAM), así como el estricto respeto de los registros de construcción respectivos.

La materia del control también comprende las aprobaciones, observaciones, recomendaciones y modificaciones de las empresas prestadoras de servicios públicos, sin perjuicio de las facultades de éstas para hacer las verificaciones que correspondan.

Las personas que realicen las inspecciones deberán haber analizado previamente la materia del control antes indicada, a efectos de que las verificaciones que realicen sean realmente serias, sustentadas y profesionales.

La verificación del cumplimiento de las observaciones y recomendaciones de las empresas prestadoras de servicios públicos también serán revisadas por los Fedatarios. los Fedatarios revisaran las conexiones a los servicios públicos sean de forma técnica.

Las inspecciones de las que se habla en este artículo son originadas únicamente en la debida emisión de un Registro de Construcción por parte del GAD Municipal de Guayaquil, conforme a lo indicado en el Art. 56. Aquellas inspecciones a edificaciones sin permiso, con construcciones no registradas o ilegales (*distintas a las de los asentamientos humanos irregulares*), corresponderán exclusivamente a la Dirección de Justicia y Vigilancia.

El Director de la Dirección de Control de Edificaciones, Catastro, Avalúo y Control Minero, DECAM, deberá realizar todas las coordinaciones internas y externas que fueran necesarias en orden a que las personas que realicen las inspecciones sean técnicamente competentes para realizar las mismas, así como de los aspectos técnicos pertinentes en función de las particularidades de la construcción y/o de las áreas donde se levantará o se complementará la respectiva edificación.

MUY ILUSTRE MUNICIPALIDAD DE GUAYAQUIL (GOBIERNO AUTÓNOMO DESCENTRALIZADO)

Así mismo el Director indicado requerirá, si fuese el caso, la colaboración necesaria de otras entidades del sector público y/o empresas prestadoras de servicios públicos en orden a la mejor realización del control de las construcciones.

Art. 65.- Los Registros de Construcción sobre los que Fedatarios debe cumplir con las inspecciones son los siguientes:

a) Toda Construcción nueva.
b) Aumento y/o remodelación que exceda los 30 m2 de construcción o que involucre la estructura de la edificación existente.
c) Registro de Construcción por cambio de uso (si existe aumentos no registrados y que exceda los 120.00 m2)
d) Registro de Construcción por regularización (Edificación existente), solo inspección final.

Aquellas edificaciones que registren aumento o remodelación de hasta 50.00 m2, no se aplicará las inspecciones por Fedatarios, lo cual se verá reflejado en el certificado de Registro de Construcción que obtenga previo al inicio de obra. Una vez culminado el aumento o remodelación solicitado, el propietario deberá solicitar a la DECAM el registro catastral como requisito indispensable para iniciar el trámite de Inspección Final.

Cuando las edificaciones sean identificadas como regularización por cambio de uso de la edificación y no existan aumentos de acuerdo con lo registrado en la DECAM, no se aplicará las inspecciones por Fedatarios, lo cual se verá reflejado en el certificado de Registro de Construcción que obtenga. La información ingresada en el trámite de Registro de Construcción será objeto de verificación por parte de la DECAM para posteriormente realizar la actualización catastral del uso de la edificación. En caso de detectar aumentos en la edificación, el propietario deberá iniciar el trámite de Modificación de Planos.

Los Registros de Construcciones que no ameriten cumplir con las inspecciones, deberán contemplar el pago de la tasa por inspección final (Tasa por Inspección Final del 2.00 por mil).

Art. 66.- Los registros de construcción que no aplican a fedatarios son:

- Registros de construcción por remodelación, por aumentos hasta 30,00m2 en planta baja, y
- Registros de construcción por remodelación, cambio de uso con área de local menor a 120,00m2.

Art. 67.- De la ejecución de las inspecciones. El control de campo de las construcciones autorizadas por el GOBIERNO AUTÓNOMO DESCENTRALIZADO MUNICIPAL DE GUAYAQUIL podrá ser realizado en forma directa con el personal de la entidad, o contratado con terceros. Si el servicio fuere contratado, el GOBIERNO AUTÓNOMO DESCENTRALIZADO MUNICIPAL DE GUAYAQUIL a través del órgano competente facilitará al contratista el acceso informático a los archivos electrónicos (que deben contener los planos, memorias técnicas y más documentos pertinentes) contenidos en el expediente de cada Registro de Construcción, y en general la información y documentación necesaria para que la inspección pueda cumplirse efectivamente, en un término no mayor a cuatro (4) días contados a partir del día de la autorización del registro de construcción.

MUY ILUSTRE MUNICIPALIDAD DE GUAYAQUIL (GOBIERNO AUTÓNOMO DESCENTRALIZADO)

En el caso de que el control se ejecute con personal propio, la información y documentación a la que tendrá acceso necesariamente el respectivo personal será igualmente completa, oportuna y suficiente a efectos del cumplimiento eficiente y eficaz de las inspecciones y de la seguridad constructiva.

Sea que el control de campo se ejecute de manera directa o contratado con terceros, en la primera inspección el inspector deberá constatar el no inicio de la fundición de la cimentación de la construcción, debiendo coordinar con el propietario del predio o el autorizado por el, las demás inspecciones a realizarse en función de las características de la construcción.

En caso de que las inspecciones sean contratadas, el Gobierno Autónomo Descentralizado Municipal de Guayaquil deberá contar con los medios para validar el cumplimiento de los requisitos técnicos del personal asignado como Fedatario, para ello la DECAM colaborará con la capacitación que deba realizarse a los fedatarios.

Art. 68.- Del control del cumplimiento. El Gobierno Autónomo Descentralizado Municipal de Guayaquil establecerá estrictos mecanismos razonables de verificación del cumplimiento efectivo de las inspecciones en relación con la materia del control, partiendo de la consideración de la necesidad de la seguridad de las construcciones, y por ende de la prevención de riesgos.

Tanto el personal propio como el que preste servicios de inspección, sin perjuicio de las normas jurídicas que fueren exigibles, deberá ser sujeto de evaluación técnica por parte de la Gobierno Autónomo Descentralizado Municipal de Guayaquil a través de la DECAM, en los términos que previamente establezca y coordine el director o su delegado.

En caso de que la construcción objeto de inspección represente riesgos para la seguridad debido a cualquier incumplimiento de las normas de seguridad nacionales y locales, atendiendo a la etapa en que se encuentre la misma, el inspector notificará en forma inmediata a la Gobierno Autónomo Descentralizado Municipal de Guayaquil para que previa urgente verificación, informe a la Dirección de Justicia y Vigilancia, para que inicie el correspondiente expediente administrativo sancionador y se disponga previo cumplimiento del debido proceso con la paralización de la obra con el carácter de medida cautelar.

Sobre la base de la notificación antedicha, la misma que deberá anexar el pertinente informe de inspección, el cual debe describir con claridad, precisión y suficiencia técnica las características de la construcción que la convierten en notablemente riesgosa, el GOBIERNO AUTÓNOMO DESCENTRALIZADO MUNICIPAL DE GUAYAQUIL a través del órgano administrativo competente, sin perjuicio de la paralización de obra que pueda sancionar la comisaría municipal competente, deberá realizar las recomendaciones técnicas del caso, dirigidas al propietario y al responsable técnico de la obra, a efectos de que las mismas sean cumplidas con total prontitud por el responsable técnico de la obra, sin perjuicio de las responsabilidades que correspondan.

Art. 69.- De las inspecciones y los correspondientes informes

Aprobado el Registro de Construcción para la edificación, el propietario del predio y/o responsable técnico contará con 72 horas para solicitar el control de construcción y coordinar oportunamente las inspecciones a realizarse en función de las características de la construcción.

El Propietario o el autorizado estará en la obligación de coordinar oportunamente las inspecciones con la finalidad de constatar el no inicio de la fundición de la cimentación.

MUY ILUSTRE MUNICIPALIDAD DE GUAYAQUIL (GOBIERNO AUTÓNOMO DESCENTRALIZADO)

Si el propietario del predio y/o responsable técnico construye sin haber solicitado el control de construcción desde el inicio de la obra, se le cobrará una Tasa correspondiente de acuerdo con el siguiente cuadro, sin perjuicio del cumplimiento de las inspecciones mínimas requeridas de acuerdo con el nivel de complejidad de la construcción establecida en esta ordenanza:

COMPLEJIDAD DE LA CONSTRUCCION	MULTA POR NO SOLICITAR EL CONTROL DE CONSTRUCCION
NIVEL 1	50% DEL SBU
NIVEL 2	100% DEL SBU
NIVEL 3	150% DEL SBU
NIVEL 4	200% DEL SBU
NIVEL 5	250% DEL SBU + 50% DEL SBU POR CADA PISO ADICIONAL

a) Las inspecciones se realizarán durante el tiempo de vigencia del registro de construcción. Dependiendo de la magnitud de la obra a controlarse, las inspecciones pueden variar en su número. En todo caso, siempre deben cumplirse por parte del responsable técnico los planos estructurales, memorias técnicas y de cálculo, especificaciones técnicas, normas de construcción, normas urbanísticas, condicionamientos del permiso de construcción y demás elementos exigibles que constituyen la materia de la inspección, el inspector hará énfasis en el control de la resistencia del acero, cemento y hormigón a través de las respectivas pruebas técnicas.

b) El inspector verificará el cumplimiento de los elementos exigibles en función de la etapa en que se encuentre la obra, de tal manera que su actuación no sea arbitraria exigiendo el cumplimiento de lo que aún no es razonablemente exigible.

c) El inspector reflejará gráficamente en el correspondiente informe el área de construcción materia de la inspección, mediante fotos y croquis suficientes, debiendo precisar información respecto del uso del hierro y volumen de cemento efectivamente usados en relación con el que debió utilizarse en función de las características y magnitud de la obra. También deberá pronunciarse respecto de los parámetros de edificabilidad exigibles al caso.

Quien realice la inspección también informará sobre el cumplimiento de las normas exigibles de la seguridad industrial, correspondiendo al GOBIERNO AUTÓNOMO DESCENTRALIZADO MUNICIPAL DE GUAYAQUIL derivar la información pertinente a la institución competente, en caso de ameritarlo, para los fines de ley.

d) Los informes estarán contenidos en formatos estandarizados, sin perjuicio de lo cual deberán ser motivados y lo suficientemente explicativos, de tal manera que la pertinencia y lógica de las críticas, observaciones y recomendaciones sean razonablemente comprensibles desde el punto de vista técnico. La estructura física del informe contendrá un espacio suficiente en el área de observaciones, para que pueda contener el desarrollo necesario que fuere del caso.

e) Los informes serán presentados directamente al órgano competente de control de edificaciones y construcciones del GOBIERNO AUTÓNOMO DESCENTRALIZADO MUNICIPAL DE GUAYAQUIL (DECAM) a efectos de la instrumentación de su contenido. Si las inspecciones se realizan de forma directa con el personal de la Municipalidad de Guayaquil, las fichas de habitabilidad serán presentadas directamente al órgano competente de control de construcciones de la DECAM a efectos de la instrumentación de su contenido.

MUY ILUSTRE MUNICIPALIDAD DE GUAYAQUIL (GOBIERNO AUTÓNOMO DESCENTRALIZADO)

En caso de que las inspecciones se realicen por parte de terceros, éstos presentarán los informes al mismo órgano competente a efectos de su correspondiente aprobación e instrumentación. Tal presentación se realizará a través del contratista, el cual verificará previamente, bajo su responsabilidad, que los informes de los Fedatarios cumplan las exigencias previstas en la presente Ordenanza, en el respectivo contrato y sus documentos, y en la legislación aplicable. El contratista a cargo responderá por el contenido de los informes de los Fedatarios.

Art. 70.- De las inspecciones en relación con la complejidad de las construcciones

70.1. Nivel 1. Corresponde a programas masivos de viviendas, edificaciones de hasta dos (2) pisos, con área de construcción de hasta 150,00 metros cuadrados, y cuyo uso de edificación sea exclusivamente residencial.

Para este nivel se establece un mínimo de dos (2) visitas que permitan la revisión previa de las obras de cimentación, estructuras, losa y cubierta, más una verificación adicional para constatar la terminación de la obra (en total 3 visitas). Se considera programas masivos cuando sean proyectos de más de 50 unidades de vivienda en un mismo predio o en varios solares individuales que formen parte de un mismo conjunto habitacional o urbanizaciones.

70.2. Nivel 2. Corresponde a edificaciones de hasta dos (2) pisos, con área de construcción de hasta 200,00 metros cuadrados, con edificación de uso residencial, comercial o mixto.

Para este nivel se establece un mínimo de 3 (tres) visitas que permitan la revisión previa de las obras de cimentación, estructuras, losa y cubierta, más una inspección adicional para constatar la terminación de la obra (en total 4 visitas).

70.3. Nivel 3. En este nivel se establecen dos grupos de edificaciones:

70.3.1. Edificaciones de hasta tres (3) pisos, con área de construcción de hasta 500,00 metros cuadrados, y cuyo uso de edificación sea residencial, comercial o mixto. Para este nivel se establece un mínimo de cuatro (4) visitas que permitan la revisión previa de las obras de cimentación, estructuras, de cada losa y cubierta, más una inspección adicional para constatar la terminación de la obra (5 en total).

70.3.2. Se incluyen en este nivel, las construcciones tipo galpón de una planta, con área de construcción de hasta 1.000,00 metros cuadrados. Para este nivel se establece un mínimo de cuatro (4) visitas que permitan la revisión previa de las obras de cimentación, estructura metálica y cubierta, más una verificación adicional para constatar la terminación de la obra (5 en total).

70.4. Nivel 4. Corresponde a edificaciones de más de tres (3) pisos hasta cinco (5) pisos, con área de construcción de hasta 1.000,00 metros cuadrados, y cuyo uso de edificación sea residencial o mixto.

Para este nivel se establece un mínimo de seis (6) visitas que permitan la revisión previa de las obras de cimentación, estructuras, de cada losa y cubierta, más una inspección adicional para constatar la terminación de la obra (7 en total).

MUY ILUSTRE MUNICIPALIDAD DE GUAYAQUIL (GOBIERNO AUTÓNOMO DESCENTRALIZADO)

70.5. **Nivel 5**. Corresponde a edificaciones de más de cinco (5) pisos, con área de construcción mayor a 1.000,00 metros cuadrados, y cuyo uso de edificación sea residencial o mixto.

Para este nivel se establece un mínimo de seis (6) visitas, más una visita por cada losa de piso adicional que tenga la edificación, a efectos de que permitan la revisión previa de las obras de cimentación, estructuras, de cada losa y cubierta, más una visita adicional para constatar la terminación de la obra.

En las edificaciones Especiales de cualquiera de los usos determinados en esta ordenanza, y que no se enmarque en los niveles estipulados; se revisará cada caso específico para determinar el número de inspecciones.

Art. 71.- De la última visita de inspección. Realizada la última visita de inspección programada al inmueble se deberá presentar la correspondiente Ficha de Habitabilidad de acuerdo con lo establecido en la presente ordenanza, la misma que de ser aprobada dará por concluido el proceso de construcción de la edificación, habilitando su ingreso en el catastro municipal.

Una vez registrada la edificación en el sistema catastral, el propietario podrá iniciar la solicitud de trámite de Inspección Final para concluir el proceso de Control de Edificaciones.

Cabe indicar que, en caso de encontrarse irregularidades, debidamente motivadas, previo a realizar el registro catastral correspondiente, la DECAM deberá notificarlas al propietario y responsable técnico para que se realicen las acciones correctivas del caso y/o la correspondiente Modificación de Planos; si ésta involucra variaciones en el área de construcción final, el propietario deberá solicitar la actualización de la Ficha de Habitabilidad correspondiente.

Art. 72.- De la facilitación para el control de construcciones. Los promotores, responsables técnicos y propietarios de los respectivos inmuebles donde se realice la construcción proyectada deberán prestar toda la colaboración necesaria para que las personas que realicen las inspecciones previstas en esta disposición y en esta Ordenanza en general, cumplan su trabajo de manera eficiente, oportuna y eficaz, en función de la seguridad constructiva. El incumplimiento de esta obligación se considerará como una infracción a esta Ordenanza.

Art. 73.- Inconsistencias en el informe de inspección. - En caso de que el propietario y/o responsable técnico de la obra considere de manera justificada que el informe emitido por el funcionario municipal o Fedatario que realizó la inspección no se encuentre acorde con el permiso municipal emitido, podrá interponer una solicitud de rectificación del mencionado informe. Esta petición será atendida por la unidad de verificación.

Art. 74.- De la unidad de verificación. – En caso de que el control de las edificaciones sea total o parcial, el GOBIERNO AUTÓNOMO DESCENTRALIZADO MUNICIPAL DE GUAYAQUIL estructurará una unidad de verificación, la cual tendrá como función esencial comprobar que los informes de inspección cumplan los requisitos preestablecidos, así como aprobarlos, observarlos o negarlos motivadamente. Esta unidad de verificación estará compuesta por el Subdirector (a) del área de Control de Edificaciones, el Subdirector(a) del área de Catastro y el Director de la DECAM o sus delegados.

Mientras los informes de inspección no sean aprobados y notificados, no tendrán efecto vinculante u obligatorio respecto de los propietarios, responsables técnicos y promotores.

MUY ILUSTRE MUNICIPALIDAD DE GUAYAQUIL (GOBIERNO AUTÓNOMO DESCENTRALIZADO)

Art. 75.- De los valores correspondientes a los Fedatarios. Los valores que corresponderá pagar a los fedatarios estarán asociados a los niveles constructivos determinados en esta disposición.

Se deja precisado que los valores a pagarse por parte de los particulares y en general por los propietarios o responsables técnicos a favor del contratista (en el caso de que el control de construcciones se ejecute por parte de terceros), por las inspecciones de control previstas en la presente Ordenanza, no tienen naturaleza tributaria.

Cada visita de delegatario y la emisión del correspondiente informe técnico, tendrá un costo del 30% del salario básico unificado vigente al mes de enero de cada año. Para el caso de las inspecciones NIVEL 1 debido a la magnitud del proyecto, cada visita del fedatario y la emisión del correspondiente informe técnico tendrá un costo del 20% del salario básico unificado vigente al mes de enero de cada año.

NIVELES	NUMERO DE INSPECCIONES MINIMAS	HONORARIOS POR VISITA
NIVEL 1	3	20% DEL SBU
NIVEL 2	4	30% DEL SBU
NIVEL 3	5	30% DEL SBU
NIVEL 4	7	30% DEL SBU
NIVEL 5	7 + 1 adc. X piso	30% DEL SBU
NIVEL EDF ESPECIALES	X DETERMINAR	30% DEL SBU

Art. 76.- Obligaciones durante el proceso de construcción. En el lugar de la construcción, dentro del predio del caso, deberá disponerse:

- Letrero que permita identificar en forma pública: la denominación de la obra, el responsable técnico de la construcción; y, de no tratarse de obras menores, el número del Registro de Construcción correspondiente.
- Áreas de vestidores y servicios sanitarios provisionales, para uso de los obreros de la construcción.
- Sistemas de limpieza y de seguridad a vecinos y transeúntes, para edificios de más de dos plantas.
- Utilización de equipos de protección personal.
- La utilización de protecciones contra ruido y vibraciones
- La utilización de lonas de protección
- La utilización de andamios adecuados
- Todas las otras obligaciones de ley

Las personas que realicen el control de construcciones, para el mejor cumplimiento de sus funciones en lo que se refiere a lo dispuesto en el presente artículo, serán debidamente capacitadas sobre las normas de seguridad y salud en el ámbito de la construcción, obras públicas y seguridad industrial en general. En caso de que el control se ejecute por terceros, el respectivo contrato deberá incluir la obligación de realizar la capacitación indicada con máximo de eficiencia y durante el tiempo necesario para el cabal aprendizaje sobre los aspectos antes indicados.

Art. 77.- Reposición de obras destruidas.- Si durante el proceso de construcción se causare daños a bienes de uso público como calzadas, bordillos, aceras, parterres, parques, por el tránsito de equipos pesados de construcción, transporte de materiales, entre otros afines o similares utilizados, el propietario y/o responsable técnico dará inmediatamente el mantenimiento del caso que permita la adecuada utilización de tales

bienes, y al finalizar la obra tendrá la obligación de no haber ocasionado daño alguno sin restituir o reparar.

Del Registro Catastral

Art. 78.- El Catastro de la Construcción como Obligación Tributaria. - El Catastro de la Construcción es la declaración formal a la que están obligados el propietario y el responsable técnico de una construcción o ampliación o cualquier modificación efectuada, para efectos de la liquidación de los impuestos prediales municipales correspondientes.

De no realizarse actualización obligatoria del Registro Catastral, éste será efectuado por el Gobierno Autónomo Descentralizado Municipal de Guayaquil, acto que no releva a los responsables de las sanciones prescritas, la omisión de esta declaración pasa a constituirse en un acto de evasión tributaria, a partir de que la construcción o ampliación pase a ser total o parcialmente ocupada.

Para el caso en que el Gobierno Autónomo Descentralizado Municipal de Guayaquil realice el control del proceso constructivo a través de fedatarios, con el último informe de inspección emitido por él, se deberá incorporar los datos de la edificación al catastro municipal sin que para aquello deba mediar una solicitud del propietario o responsable técnico.

Es potestad del Gobierno Autónomo Descentralizado Municipal de Guayaquil a través de la Dirección de Justicia y Vigilancia y/o Dirección de Control de Edificaciones, Catastro, Avalúos y Control Minero, realizar inspecciones posteriores a las previamente realizadas por los fedatarios, por temas de control y verificación de la información. Si se encuentra alguna inconsistencia esta deberá ser informada a la Unidad de Verificación, que procederá con tramite pertinente ante la comisaría con el fin de emitir las sanciones correspondientes que apliquen según cada caso.

Art. 79.- El Certificado de Registro Catastral como requisito indispensable para la obtención de los servicios definitivos de las empresas. - Al término de las obras de estructura, albañilería, enlucidos, puertas, ventanas y cubierta que determinan el volumen total de la construcción realizada, y antes de que caduque el correspondiente Registro de Construcción, el propietario y el responsable técnico deberán obtener el Certificado de Registro Catastral correspondiente. En caso de que el control del proceso constructivo sea realizado por funcionarios municipales de la Subdirección de Catastro, con el fin de comprobar que la edificación esté conforme a lo aprobado, este certificado se emitirá de manera automática una vez que la edificación sea incorporada al catastro municipal.

Art. 80.- Requisitos de trámite. - Para proceder al Registro Catastral de una construcción, se debe cumplir con los siguientes requisitos:

- El predio del caso deberá tener impuestos prediales al día.
- Para casos de edificios bajo Régimen de Propiedad Horizontal, se adjuntará una copia de la Autorización Administrativa Preliminar de incorporación a dicho régimen, con la razón de constar inscrita en el Registro de la Propiedad de Guayaquil. Para este caso deberá tener el pago de los impuestos prediales cancelados.

La Dirección competente se pronunciará en un término no mayor de treinta días laborales.

Este trámite solo se realizará para las edificaciones que no se encuentren consideradas en el control del proceso constructivo por fedatarios.

MUY ILUSTRE MUNICIPALIDAD DE GUAYAQUIL (GOBIERNO AUTÓNOMO DESCENTRALIZADO)

Inspección Final de la Edificación.

Art. 81.- Objeto de la Inspección Final. - La inspección final, tendrá por objeto verificar y determinar:

a) Si la construcción se ajusta a los planos, diseños y especificaciones previamente aprobados, que sirvieron de base para otorgar el Registro de Construcción;

b) Si existen violaciones a las disposiciones contempladas en la presente Ordenanza, debiéndose en caso de haberlas, informar a la Dirección de Justicia y Vigilancia para que proceda al inicio del proceso sancionatorio.

c) Verificar en las edificaciones las condiciones de habitabilidad, seguridad, ornato y construcción.

Si la inspección final es realizada por fedatario los literales a, b y c se verificarán en la Ficha de Habitabilidad.

Art. 82.- Terminado el proceso de edificación, y posteriormente a la obtención del Certificado de Registro Catastral, el propietario y el responsable técnico solicitarán la Inspección Final a través de los sistemas dispuestos por el GADM-G, de acuerdo con los siguientes requisitos y procedimiento:

82.1. Requisitos de inspección final

1. El usuario solicita por medio de la página web la Solicitud de Inspección final parcial o total de la Edificación.
2. Para edificaciones a partir de 3 unidades de viviendas, comercios u otros usos mayores a 200m^2 se solicita: certificado de aprobación del proyecto eléctrico por parte de CNEL-EP y certificado de mejoras de alcantarillado.
3. Planos estructurales y carta por responsabilidad estructural notariada se solicita cuando la construcción, edificaciones de 3 pisos o existe un cambio o aumento estructural.
4. Para construcciones existentes o registradas por prescripción (cambio de uso, es inicial, aumento, remodelación o regularización): tendrán que adjuntar planillas de servicios básicos (Cnel., Interagua).
5. Certificado de inspección final por parte del Benemérito Cuerpo de Bomberos de Guayaquil.
6. Cuando son edificaciones con uso industrial, talleres, hospedaje, gasolinera entre otros además de todos los requisitos ya mencionados se solicitará certificado de trampa de grasa o efluente emitido por parte de Interagua.

82.2. Procedimiento de revisión de inspección final. - Este trámite es ingresado por la página web, en servicios en línea de la M.I. Municipalidad de Guayaquil, donde se realiza lo siguiente:

1. Registro de Ficha de Habitabilidad de haber pasado por el control de fedatario o Registro Catastral por registros de construcción que no aplican a fedatarios.
2. Se procede a contestar revisando antecedentes y documentación, donde de acuerdo con eso se verifica si se considera factible o no la inspección final parcial o total.

MUY ILUSTRE MUNICIPALIDAD DE GUAYAQUIL (GOBIERNO AUTÓNOMO DESCENTRALIZADO)

3. En caso de ser un registro emitido automáticamente (sin revisión por parte del M.I. Municipalidad de Guayaquil) se revisa el permiso de construcción para verificar si cumple con la Norma de acuerdo con la Zona.
4. Se enviará a DACMSE.
5. En algunos casos se realiza subsanación por documentación en un plazo de 10 días.
6. Con respecto a los pagos cuando es una edificación que paso por el proceso de fedatario no cancela ningún valor; pero de no ser así, se cobrará el valor de m2 por la tipología asignada por la Subdirección de Catastro del 2 x 1000 del avalúo de la edificación

*El trámite poseerá 30 días para su contestación, el cual podrá variar si amerita enviarlo a consulta a otras áreas de la M.I. Municipalidad de Guayaquil.

Art. 83.- Control de Inspecciones Finales. - De no solicitar el propietario y, o el responsable técnico la Inspección Final, previa la caducidad del Registro de Construcción de la edificación del caso y en atención a lo establecido en el artículo 81 de esta Ordenanza, el Gobierno Autónomo Descentralizado Municipal de Guayaquil procederá a realizar la Inspección Final y el área de construcción verificada mediante una inspección in situ, se incluirán en el sistema automatizado de control de edificaciones y catastros.

A efectos de asegurar el cumplimiento de lo dispuesto en el inciso anterior, la Dirección competente del Control de Edificaciones emitirá mensualmente un listado de las inspecciones finales efectuadas y llevará además control de los Registros de Construcción otorgados. Este listado se enviará a las Direcciones de Justicia y Vigilancia, Aseo Cantonal, Mercados y Servicios Especiales, Uso del. Espacio y Vía Pública y al Benemérito Cuerpo de Bomberos de Guayaquil, para que efectúen los controles correspondientes.

Art. 84.- Construcciones no terminadas pero habitables. - Aquellos edificios que por razones imprevistas no pudieren ser terminados de acuerdo con el Registro de Construcción, y respecto de los cuales el o los propietarios desearen ponerlos en funcionamiento en forma parcial, podrán ser objeto de autorización para su utilización de acuerdo con un trámite adicional denominado Inspección Final Parcial.

Mediante tal trámite la Dirección de Control de Edificaciones, Catastro, Avalúos y Control Minero, verificará lo siguiente:

a) Que los ambientes interiores de la edificación cuentan con suficientes condiciones de habitabilidad, cumplimiento los requerimientos mínimos de seguridad, sanidad y ornato
b) Que no sean contraría a las normas exigidas en esta Ordenanza, en cuanto a su volumen y altura; y
c) Que su acabado exterior sea compatible con el ornato del sector.

Para el efecto se realizará:

a) La emisión de un Certificado de Registro Catastral Parcial de la edificación del caso, previo informe de Fedatarios. Conteniendo:
    - La emisión de la ficha de habitabilidad por parte de fedatarios.
    - La actualización del catastro con base a ficha de habitabilidad emitida por fedatarios.

- Emisión de Inspección Final Parcial.

b) Una inspección que permita emitir un Certificado de Inspección Final Parcial.

Los procedimientos y documentación exigibles para este trámite serán los mismo que los establecidos para la inspección final total.

Podrán acceder a inspecciones finales parciales las edificaciones que no completen la documentación requerida en la Inspección Final; en lo que concierne a informes de trampas de grasas o certificados de mejoras de alcantarillado dados por la empresa de servicios; u otra que no comprometa a la seguridad de las personas.

Esta Inspección Final Parcial, faculta obtener la Tasa de Habilitación en la Dirección de Uso del Espacio y Vía Púublica (DUEVP) de manera condicionada, hasta entregar la documentación faltante o la terminación completa de la edificación, y así obtener la Inspección Final Total.

Art. 85.- Construcciones inconclusas. - Son aquellas que teniendo Registro de Construcción no han podido ser culminadas en su proceso de construcción, ni reúnen condiciones de habitabilidad.

La declaración que la DECAM realice respecto de una construcción inconclusa será comunicada a la Dirección de Justicia y Vigilancia a efecto del cumplimiento de los requerimientos mínimos de seguridad, sanidad y ornato que aquella debe cumplir.

CAPÍTULO IV

DISPOSICIONES VARIAS
Del Uso de Solares No Edificados

Art. 86.- Solares No Edificados. - Se considera como solares no edificados, aquellos sobre los cuales no se levante construcción alguna, o que tengan edificaciones cuyo avalúo no supere el treinta por ciento (30%) del avalúo del terreno.

Art. 87.- Condiciones de permanente presentación. - Los solares no edificados se dotarán de cerramientos y mantendrán limpios, con la respectiva señalización catastral. El solar podrá ser objeto de siembra de árboles o vegetación ornamental, siempre que se realice el correspondiente mantenimiento.

Los propietarios de todo solar no edificado, deberán realizar la limpieza del mismo, a fin de mantenerlo libre de desechos, maleza, roedores y más elementos extraños o insalubres.

Los propietarios de los solares no edificados tienen la responsabilidad de pintar incluyendo mantenimiento de las paredes laterales de los edificios colindantes, hasta una altura no menor de tres metros (3 m.), si estas se deteriorasen a causa del abandono del solar, el propietario del solar en abandono debe cubrir los gastos de reparación de la misma.

Art. 88.- Usos de solares no edificados y otras condiciones.- Los propietarios de solares no edificados, que desearen utilizarlos para la práctica de deportes al aire libre, como área de exhibición, lugar de comercio ocasional y, o transitorio, podrán solicitar la autorización correspondiente a la Dirección competente en otorgar Registro de Construcción, sujetándose a las normas que a continuación se enuncian:

88.1. Se deberá dejar libres las áreas de acera y, de aplicar, el soportal para uso público. Estas áreas de uso público tendrán un contrapiso de hormigón

simple y sobrepiso antideslizante. El área del soportal, en los casos que éste fuere exigible, deberá ser cubierta en su totalidad.

88.2. No se admitirá el uso de solares no edificados para comercio ocasional en la subzona Central (ZC), Zona de Promoción Inmediata (ZPI), Comerciales y de Servicios (CC) y en Zonas Residenciales Uno y Dos (ZR-1 y ZR-2), de compatibilidad A y B según Anexo B de actividades permitidas específicas.

En el interior de los solares en los que se admita comercio ocasional, se deberá instalar el respectivo servicio higiénico para uso público diurno, al que deberá darse adecuado mantenimiento, que contenga inodoro, urinario y lavabo.

88.3. El uso de solares no edificados para exhibición temporal no será admisible en las subzonas Residenciales Uno y Dos (ZR-1 y ZR-2), salvo que correspondan a viviendas modelo o prototipo de la urbanización del caso.

88.4. Estacionamiento de vehículos. - Los propietarios que deseen utilizar los solares desocupados exclusivamente para estacionamiento de vehículos, podrán hacerlo solicitando la autorización a la DECAM, mediante un Registro de Construcción. Para este efecto, el solar deberá ser pavimentado en la totalidad del área de circulación y estacionamiento de vehículos, así como de acceso y servicio. Además, deberá sujetarse a lo establecido en los numerales del artículo anterior. Estarán obligados a:

Presentar el proyecto de utilización del terreno, en el cual se deberá indicar los espacios destinados para estacionamiento y de circulación de vehículos.

Los espacios deberán ser definidos claramente sobre el pavimento con pintura amarilla.

Los solares deberán ser cercados hasta una altura no menor a dos metros cuarenta centímetros (2,40 m), en sus frentes no edificados.

La circulación dentro del predio deberá permitir la entrada y salida de vehículos y, en ningún caso, se permitirá estacionar en la zona de circulación, soportales o aceras.

En el interior de los solares se deberá construir un servicio higiénico para uso público diurno, al que deberá darse adecuado mantenimiento, que contenga inodoro, urinario y lavabo.

CAPÍTULO V

INCENTIVOS Y FINANCIAMIENTO DEL DESARROLLO URBANO
RÉGIMEN DE DESARROLLOS URBANO ARQUITECTÓNICO ESPECIALES

Art. 89.- Objetivo. - Regular y gestionar de manera integral la ejecución de los Desarrollos Urbano Arquitectónicos calificados como Especiales mediante la presente normativa.

Art. 90.- Ámbito. - Las disposiciones contenidas en el presente régimen serán aplicadas en suelo urbano y suelo rural de expansión urbana del cantón Guayaquil.

Art. 91.- Alcance. - Normar los Proyectos Urbanísticos o Arquitectónicos generados por el sector público, el sector privado y/o mixto, que sean calificados como “Desarrollos Urbano Arquitectónico Especiales” (DUAE); los cuales deben ser regulados por el

MUY ILUSTRE MUNICIPALIDAD DE GUAYAQUIL (GOBIERNO AUTÓNOMO DESCENTRALIZADO)

Gobierno Autónomo Descentralizado Municipal en los aspectos técnicos, administrativos y legales, a fin de certificar una adecuada ejecución.

Art. 92.- Proyectos de Desarrollo Urbano Arquitectónico Especiales. – Constituye una calificación otorgada a proyectos de escala arquitectónica y/o urbana, denominados (DUAE), de iniciativa pública, privada o mixta, que propongan usos y/o condiciones de aprovechamiento del suelo, particulares que no concuerdan con las establecidas en la normativa aplicable para la Subzona del o los predios donde se ubica. Estos proyectos, de ser aprobados, en ejercicio del derecho a la ciudad, serán sometidos a la normativa de concesión onerosa de derecho establecida en el artículo 100 de la presente Ordenanza. Los DUAE deberán cumplir con los siguientes parámetros:

1. Que contribuya a plasmar la planeación y ordenamiento del territorio fijado en el Plan de Desarrollo y Ordenamiento Territorial (PDOT), y que no modifiquen los contenidos del componente estructurante del plan de uso y gestión de suelo conforme el Artículo 37 de la Ley Orgánica de Ordenamiento Territorial, Uso y Gestión de Suelo.

Además, deben constituirse en aportes arquitectónicos y/o urbanísticos, que contribuyan con el mejoramiento del entorno urbano, la calidad del espacio público y desarrollo sustentable de la ciudad.

2. Podrán estar emplazados en uno o varios solares colindantes o separados por una vía pública con la condición de que pertenezcan al mismo proyecto, que mantengan una adecuada conexión a través de elementos físicos y que en su superficie total de terreno sea igual o mayor a 2000 m2. En el caso de tratarse de varios solares independientes, el área mínima por solar será de 1000 m2

3. Al tratarse de la modificación del aprovechamiento del suelo establecido en el componente urbanístico del PUGS, una vez aprobada la calificación del proyecto como DUAE se procederá con el Plan Parcial que viabilice el posterior desarrollo del proyecto.

92.1. Cambio de uso de suelo de proyectos DUAE: con la finalidad exclusiva de aplicación del presente régimen especial, se entenderá como cambio de uso de suelo, cuando el proyecto DUAE, requiera de una actividad específica que no se encuentre indicada para la Subzona en la que se encuentra el predio o los predios que componen el proyecto, conforme al contenido en el Anexo B de la presente ordenanza.

En el caso de tratarse de un proyecto urbanístico residencial se considerará como uso de destino el de residencial sin perjuicio de que este podrá combinarse con actividades comerciales de tipo al por menor.

92.2. Condiciones de Ordenamiento asignadas: una vez aprobada la calificación como proyecto DUAE y si este significa cambios en el uso y aprovechamiento del suelo, se procederá con el respectivo Plan Parcial previo a registrar en el sistema municipal las nuevas condiciones asignadas a él o los predios en específico.

92.3. Cambio en el aprovechamiento del suelo: el proyecto DUAE podrá solicitar condiciones distintas en cualquiera de los parámetros de edificabilidad establecidos en el PUGS. Sin embargo, se establece como límite del CUS de los proyectos DUAE, el coeficiente más alto existente de las Subzonas establecidas en el PUGS y sobre este, de ser el caso, un incremento máximo del 40%. Cualquier excedente por sobre los parámetros establecidos en la

MUY ILUSTRE MUNICIPALIDAD DE GUAYAQUIL (GOBIERNO AUTÓNOMO DESCENTRALIZADO)

subzona donde se implanta el DUAE antes mencionados, se someterá a una concesión onerosa de derecho por compra de edificabilidad, aplicando la fórmula establecida en el artículo 100.8.2 de la presente ordenanza.

Cuando el proyecto DUAE requiera únicamente de un incremento de la densidad asignada para la zona, se deberá cumplir con todos los requisitos para su aprobación y presentar los respectivos informes de factibilidad de las empresas prestadoras de los servicios públicos.

Art. 93.- Proceso para acogerse al Régimen de Desarrollos Urbano Arquitectónicos Especiales. Los Proyectos de Desarrollos Urbanos y/o Arquitectónicos que requieran acogerse al Régimen de Desarrollos Urbano Arquitectónico Especiales deberán cumplir con lo siguiente:

1. Previo a acogerse al proceso de calificación como Proyecto DUAE el o los propietarios deberán llevar a cabo la sociabilización del proyecto con la comunidad, lo cual deberá estar certificado por una notaría del Cantón de Guayaquil y constar en el expediente. A la sociabilización se deberá convocar a un representante por parte del GAD cantonal de Guayaquil. Este será designado por la DECAM que, dependiendo del caso, podrá solicitar colaboración a la Empresa Pública de Desarrollo, Acción Social DASE, Dirección de inclusión social, para personas con discapacidad, Dirección de la mujer, Dirección de Vinculación con la Comunidad u otras dependencias municipales.

2. Los propietarios de los Proyectos Urbanísticos o Arquitectónicos, presentarán una solicitud a la DECAM, adjuntando el expediente de este, conteniendo:

   a. El anteproyecto en formato digital (DWG y PDF) e impreso,
   b. Memoria técnica descriptiva
   c. Si el proyecto que propone cambio de uso del suelo y/o incremento de la edificabilidad, y esto incrementará la densidad establecida para la zona deberán incorporar en su expediente, pronunciamientos favorables de las empresas prestatarias de servicios de infraestructura básicos.
   d. Análisis de impacto ambiental y movilidad; deberán incluir propuestas de remediación.
   e. Análisis del entorno, estructura urbana existente y la alineación del proyecto con los ejes estratégicos y visión de ciudad del GAD cantonal de Guayaquil determinados en el PDOT, PUGS u otros planes maestros o urbanísticos complementarios vigentes.
   f. Carta en la que manifiesta a que modalidad de pago por concesión onerosa de derecho, de las establecidas en la presente Ordenanza, se acogería de ser aprobado el DUAE.
   g. Promesa de compraventa de edificabilidad a un particular (de tratarse de un proyecto en el que se solicita aplicar una transferencia de derecho de edificabilidad conforme a lo estipulado en el artículo 102 de la presente ordenanza)

3. La Dirección de Control de Edificaciones, Catastro, Avalúos y Control Minero (DECAM), receptará el expediente y a través de la aplicación de ventanilla única, solicitará pronunciamiento sobre la factibilidad técnica del proyecto, a las Direcciones y entidades competentes; Dirección de Ambiente (DA), Dirección de Gestión de Riesgos y Cooperación (DGRC), Dirección de Planificación Urbana, Proyectos y Ordenamiento Territorial (DUPOT), Dirección de Aseo Cantonal Mercados y Servicios Cantonales (DACMSE), Dirección Financiera, Autoridad de Tránsito Municipal (ATM), INTERAGUA, CNEL y Benemérito Cuerpo de Bombero

de Guayaquil. Una vez que se cuente con el pronunciamiento favorable de las entidades mencionadas, la DECAM elaborará informe final con el cual se enviará a la Alcaldía para que previo pronunciamiento de la dirección de Asesoría Jurídica sea dispuesto para aprobación del concejo cantonal.

Art. 94.- Contenidos mínimos de la documentación a presentar

1. Anteproyecto

- Información general del proyecto:
  - Actores: promotor, proyectistas, y demás del equipo.
  - Sitio: ubicación del proyecto indicando códigos catastrales y las normas urbanísticas u otra normativa que afecte al solar, (hacer requerimiento por medio de la página Web municipal).

- Planos del proyecto arquitectónico y/o urbanístico:
  - Levantamiento planimétrico y altimétrico georreferenciado del polígono destinado al proyecto incluyendo edificaciones existentes, vías de acceso al mismo, áreas verdes y zonas de esparcimiento, vegetación, existentes.
  - Plan Masa y las fases de desarrollo del proyecto.
  - Plano del proyecto o fase del proyecto que incluya la red vial e infraestructura de los servicios básicos.
  - Implantación general del proyecto o la fase, indicando orientación, escalas y coordenadas.
  - Planos de plantas generales acotadas, deberá contener el plan de ocupación del espacio, funcionabilidad y usos, indicando las escalas y orientación.
  - Planos de elevaciones, secciones o cortes acotados, que muestre la volumetría interna y externa, indicando niveles de las plantas, las escalas y ubicación orientada.
  - Planos de cubiertas: pendientes y puntos de recogida de aguas lluvias.
  - Imagen digital o modelado digital 3D del proyecto de apariencia realista, desde cualquier perspectiva del modelo (render).
  - Presupuesto aproximado, actualizado a la fecha de ingreso del trámite.

- DECAM, de considerar necesario podrá solicitar información adicional, con el fin de comprender de mejor manera el proyecto.

2. Memoria técnica descriptiva:

- Memoria descriptiva arquitectónica.- conceptualización del proyecto y sus aportes al desarrollo integral del sector donde se implantará, estudio de la volumetría y geometría del proyecto; identificar áreas construidas y por construir, superficies útiles; sus accesos y vinculación con el entorno; uso principal y complementarios; descripción del sistema estructural de manera general; su funcionabilidad; descripción de materiales; sistemas de acondicionamiento ambiental previstos en el proyecto y su vinculación con las áreas de servicios generales.
- Memoria descriptiva urbanística. - además de lo descrito para proyectos arquitectónicos deberá registrar los usos de suelo implantados del proyecto, y el cumplimiento de la normativa vigente en la materia.

3. Estudios Urbanísticos:

MUY ILUSTRE MUNICIPALIDAD DE GUAYAQUIL (GOBIERNO AUTÓNOMO DESCENTRALIZADO)

a) Análisis de los aspectos físicos del terreno donde se implanta:
   - Ubicación
   - Topografía
   - Clima, vientos e insolación

b) Análisis del proyecto con su entorno, equipamientos, volumetría, altura de la edificación, de asoleamiento, imagen urbana, adaptación a la red vial, conexión con las áreas públicas, accesibilidad y vías, áreas verdes cercanas, criterios sostenibles aplicados y la integración con el espacio público que plantea para mejorar la calidad.

c) Alineación del proyecto con los ejes estratégicos y visión de ciudad del GAD cantonal de Guayaquil determinados en el PDOT u otros planes maestros o urbanísticos complementarios vigentes.

d) Acciones de remediación de impactos urbanos.

4. Estudios de Movilidad:

a. Establecer el modelo de movilidad del polígono de influencia del proyecto y los impactos que generará.
b. Definir la red vial interna del proyecto, para la movilidad de personas y vehículos motorizados y no motorizados, sus áreas de estacionamiento, y su conexión con la red vial de la ciudad, apegándose a la normativa establecida en la Ordenanza de Ordenamiento Territorial para su diseño funcional.
c. Definir el diseño de conexión con el sistema de transporte público, incluyendo señalética y mobiliario urbano.
d. Determinar el número necesario de plazas de parqueo de automotores.
e. Establecer los mecanismos necesarios u obras de mitigación de los impactos a la movilidad en el sector de implantación del proyecto.
f. Y otros que considere necesarios que defina el organismo competente.

5. Estudios Ambientales: Los mismos seguirán lo dispuesto en las Leyes y Ordenanzas vigentes.

6. De la sociabilización:

- El promotor realizará invitación pública a los propietarios de los predios vecinos en una distancia de 300 m alrededor del polígono de intervención, indicando lugar, fecha y hora de realización del evento.
- La sociabilización del proyecto deberá contar con la presencia de un notario público.
- Deberá requerir la presencia de funcionarios municipales que certifiquen que el proceso de sociabilización se haya realizado, mediante la presentación de un expediente del proceso el cual deberá incluir los datos del evento, copia de las convocatorias, registros de los asistentes con sus respectivas firmas y el número catastral del predio del cual son propietarios, registro fotográfico, y los informes de la promotora que contengan la metodología empleada y las conclusiones del proceso de sociabilización, las inquietudes manifestadas y los acuerdos alcanzados.

Art. 95.- Contenidos mínimos de los Informes Municipales. - En conformidad con las competencias de cada Dirección Municipal, los contenidos mínimos serán los siguientes:

1. Dirección de Ambiente (DA): Informe de no intersección con áreas protegidas y validará el estudio de Impacto Ambiental conforme a la normativa vigente.

MUY ILUSTRE MUNICIPALIDAD DE GUAYAQUIL (GOBIERNO AUTÓNOMO DESCENTRALIZADO)

2. Dirección de Gestión de Riesgos y Cooperación (DGRC): Informe de Riesgos y Vulnerabilidad.

3. Autoridad de Tránsito Municipal (ATM): Validará los estudios de movilidad.

4. Dirección de Control de Edificaciones, Catastro, Avalúos y Control Minero (DECAM): El informe verificará el cumplimiento de los requisitos establecidos para los proyectos de edificaciones o urbanísticos establecidos en la presente Ordenanza u otras pertinentes, así como aplicará las fórmulas respectivas para el cálculo del pago por concesión onerosa de derecho o transferencia de edificabilidad conforme corresponda y en concordancia con lo establecido en la presente Ordenanza. Consolidará el expediente completo y dará trámite respectivo de contar con todos los informes correspondientes.

5. Dirección de Planificación Urbana, Proyectos y Ordenamiento Territorial (DUPOT): El informe se manifestará sobre los usos y aprovechamiento vigentes, la vialidad respecto a PDOT, PUGS, ordenanzas u otros Planes vigentes. Incorporará la validación del estudio de impacto urbanístico.

6. La Dirección de Asesoría Jurídica (DAJ) informará sobre la factibilidad jurídica a la Alcaldía.

7. Dirección de Aseo Cantonal Mercados y Servicios Cantonales (DACMSE) se pronunciará conforme a sus competencias sobre el impacto del proyecto referente al manejo de desechos.

8. Dirección Financiera, deberá pronunciarse respecto a informe elaborado por DECAM, referente al valor a cancelar por parte del propietario del proyecto DUAE, por concesión onerosa de derecho en cualquiera de los casos aplicables contenidos en el artículo 100 y las formas de pago en dinero o en especie acordadas con los propietarios o promotores del proyecto DUAE.

9. Las demás instituciones se manifestarán acorde a sus competencias.

Art. 96.- Etapas de ejecución. - Podrán ser ejecutados por etapas y cada una de ellas podrá independientemente ser objeto de un proceso de Registro de Construcción. El registro de construcción ya sea por etapas o por la totalidad del proyecto, no será otorgado hasta que el promotor o propietario del proyecto DUAE, haya cancelado todas sus obligaciones adquiridas por concesión onerosa de derecho y si de ser el caso, hasta que el respectivo plan parcial se encuentre vigente, conforme a lo establecido en esta Ordenanza.

Art. 97.- Derechos de la Calificación. - Son los de Ejecución del DUAE, en los términos consignados en la autorización sancionada por el Concejo Municipal de Guayaquil y no lo exime de la obtención del Registro de Construcción y lo obliga al pago de las contribuciones especiales descritas en esta Ordenanza, como las concesiones onerosas de derecho.

Art. 98.- Estímulo tributario a las inversiones en las zonas especiales de desarrollo económico (ZEDE) y en los Centros de Desarrollo de Actividades Productivas en el cantón de Guayaquil:

98.1. El Gobierno Autónomo Descentralizado Municipal de Guayaquil con la finalidad de incentivar inversiones, tanto nacionales como extranjeras, que

MUY ILUSTRE MUNICIPALIDAD DE GUAYAQUIL (GOBIERNO AUTÓNOMO DESCENTRALIZADO)

tengan como objeto el establecimiento y/o desarrollo de actividades, bienes o servicios dentro de las Zonas Especiales de Desarrollo Económico así como en los Centros de Desarrollo de Actividades Productivas en el Cantón Guayaquil, establece estímulos tributarios que consistirán en rebajas o exenciones, de acuerdo a lo previsto en el ordenamiento jurídico vigente.

98.2. En las Zonas Especiales de Desarrollo Económico en el cantón Guayaquil debidamente autorizadas por el Consejo Sectorial de la Producción o quien lo reemplace, se estimulará la inversión destinada a la implementación de infraestructura y el desarrollo de actividades que promuevan:

- La transferencia y desagregación de tecnología e innovación.
- La ejecución de operaciones de diversificación industrial.
- El desarrollo de servicios logísticos.

98.3. Los Centros de Desarrollo de Actividades Productivas consisten en polígonos determinados por la Dirección de Planificación Urbana, Proyectos y Ordenamiento Territorial de la Municipalidad de Guayaquil en los que se estimulará la inversión para el desarrollo de actividades productivas dentro de las esferas de la construcción, la industria y el comercio. (Anexo 1.2)

98.4. El Gobierno Autónomo Descentralizado Municipal de Guayaquil a las personas naturales o jurídicas que inviertan en las Zonas Especiales de Desarrollo Económico, así como en los Centros de Desarrollo de Actividades Productivas en el Cantón Guayaquil, les disminuirá el cincuenta por ciento de los valores que les corresponda cancelar como sujetos pasivos de los tributos establecidos en el COOTAD, por un plazo de duración de diez años improrrogables. La referida rebaja deberá ser aplicada por la Dirección Financiera Municipal ante la solicitud de cada inversionista y sustentada en el informe que realice la Dirección de Control de Edificaciones, Catastro, Avalúos y Control Minero respecto del proyecto de inversión propuesto.

98.5. Las inversiones que tengan por objeto la implementación de infraestructuras en las Zonas Especiales de Desarrollo Económico, así como en los Centros de Desarrollo de Actividades Productivas en el Cantón Guayaquil, gozarán también de un tratamiento prioritario orientado a la celeridad en la gestión y otorgamiento de permisos y aprobaciones municipales, a través de la Dirección de Control de Edificaciones, Catastro, Avalúos y Control Minero, previo cumplimiento de la normativa legal vigente.

98.6. **Aplicación de la Ventanilla Única.-** Previo al ingreso de toda documentación requerida vía web y a la concesión de una aprobación de proyecto urbanístico, o en el evento de que la magnitud o particularidad de un proyecto arquitectónico o un régimen de propiedad horizontal requieran de informes técnicos y factibilidades de las Direcciones Municipales competentes y de determinadas entidades de servicios públicos vinculadas a la Municipalidad, la Subdirección de Edificaciones, Urbanizaciones y Uso de Suelo procederá de la siguiente manera:

a.- Convocará vía correo electrónico a una reunión de trabajo en la que asistirán representantes de las Direcciones de: Aseo Cantonal, Mercados y Servicios Especiales; Obras Públicas; y, Ambiente; así como, la Jefatura del Benemérito Cuerpo de Bomberos de Guayaquil, un representante de la Empresa Pública Municipal de Tránsito de Guayaquil; uno de la Dirección de Gestión de Riesgo, si fuera el caso, y las Gerencias de la

MUY ILUSTRE MUNICIPALIDAD DE GUAYAQUIL (GOBIERNO AUTÓNOMO DESCENTRALIZADO)

Empresa Municipal de Alcantarillado de Guayaquil EMAPAG, y la Internacional Water Services C. Ltda. INTERAGUA, concesionaria de la prestación de los servicios públicos de agua potable y alcantarillado de Guayaquil, para que en el plazo máximo de quince días emitan un único informe conjunto dentro de sus correspondientes competencias, respecto a la solicitud requerida. El Registro o permiso que otorgue la Municipalidad de Guayaquil es independiente y estará condicionado en su ejecución a la obtención de la respectiva autorización de las empresas de servicios públicos, como los de electricidad y de telecomunicaciones, o de la Subsecretaría de Puertos y Transporte Marítimo y Fluvial.

98.7. Las inversiones de las que trata esta Ordenanza quedan exoneradas del pago de las Tasas por aprobación de planos, de registro de construcción y registro catastral.

98.8. Encárguese la ejecución de estos incentivos a las Direcciones de Control de Edificaciones, Catastro, Avalúos y Control Minero; y, Financiera.

Art. 99.- Régimen Especial de Incentivos para las Construcciones que se acojan al concepto de Edificación Sostenible.

99.1. Este régimen, tiene como objetivos:

a) Incorporar incentivos para reducir el impacto ambiental producido por las superficies edificadas, incluyendo conceptos de construcción sustentable y eficiencia de recursos como requisitos fundamentales,
b) Promocionar la edificación verde en la ciudad de Guayaquil para lograr mejoras en la calidad del aire, mejores condiciones de vida, reducir la contaminación y el nivel de emisiones que afecten al medio ambiente.

99.2. Las disposiciones del presente régimen especial se aplicarán en suelo urbano de la cabecera cantonal de Guayaquil en los predios que se encuentren dentro del polígono que define la Zona de Promoción de Criterios Verdes (ver Anexo 15 del PUGS, mapa 80).

99.3. Los propietarios de las edificaciones nuevas, así como de las remodelaciones o aumentos de las existentes, ubicadas dentro del polígono que define la Zona Promoción de Criterios Verdes (Ver, Anexo 15 del PUGS, mapa 80), que cumpliendo con uno o varios de los objetivos planteados en la presente Ordenanza pretendan acogerse al régimen especial propuesto, podrán hacerlo planteando sus particulares requerimientos, mismos que estarán sujetos al cumplimiento de una o varias de las siguientes condiciones:

- Contemplar soluciones destinadas a la mejora del comportamiento térmico del edificio.
- Incrementar áreas verdes (naturales) del proyecto; estas pueden ser tratamientos de fachadas, jardines verticales, cubiertas verdes entre otros.
- Habilitación de terrazas cómo áreas recreativas, comerciales, de contemplación y ornamentales.
- Adoptar diseños de los sistemas de infraestructura propias del edificio que ayuden a reducir los Impactos al Ambiente, así como a la reducción del nivel de requerimiento de los servicios públicos (electricidad, saneamiento, climatización), por ejemplo a través de paneles solares, uso de materiales reciclados, ubicación de vegetación en sitios estratégicos, optimización de

MUY ILUSTRE MUNICIPALIDAD DE GUAYAQUIL (GOBIERNO AUTÓNOMO DESCENTRALIZADO)

la eficiencia energética, aprovechamiento de iluminación natural, infraestructura para separación y reciclaje de desechos, limitación del consumo de agua, entre otras.

- Destinar por lo menos un cincuenta por ciento como espacio privado y de uso público abierto, destinado a la extensión de las actividades comerciales de planta baja del edificio (restaurantes, fuentes de soda, de ornato) que propicien la concurrencia, permanencia, y encuentro de personas (en horarios diurnos y nocturnos), permitiendo además una mayor ventilación, iluminación, y seguridad del predio.

99.4. Las soluciones para implementar, adicionalmente a los aspectos ornamentales y estéticos propios de las edificaciones, deben tender a desarrollar una o varias de las siguientes funciones:

- Generar incremento de Áreas Verdes.
- Purificar el aire, favorecer la absorción del CO2 y gases causantes de la polución.
- Capturar partículas contaminantes mediante filtros naturales.
- Aumentar la vida útil del edificio.
- Incrementar la aislación térmica con el fin de reducir los costos de energía.
- Incrementar la aislación acústica.
- Recolección de las aguas pluviales.
- Huertos Urbanos.
- Incremento del hábitat para la biodiversidad.

Los condicionamientos y requisitos antes mencionados serán verificados por la Dirección de Control de Edificaciones, Catastro, Avalúos y Control Minero.

99.5. Los proyectos que se acojan al presente régimen especial serán beneficiados con un incremento porcentual en el coeficiente de utilización del suelo (CUS) conforme a la siguiente tabla de beneficios por concepto de sostenibilidad.

N°	OBJETIVO	CRITERIOS	PUNTOS
1	Contemplar soluciones destinadas a la mejora del comportamiento térmico del edificio.	Uso de aislamiento térmico en pared	2
		Volados de cubierta de más de 2 m	2
		Uso de Balcones de min 1m de ancho y en más del 50% de la fachada	2
		Ventilación cruzada en al menos 50 % de los espacios interiores	3
		Uso de elementos protectores de la radiación solar, en fachadas en más de un 50% de esta	3
		Otro que se justifique técnicamente	1
2	Incrementar áreas verdes (naturales) del proyecto; estas pueden ser tratamientos de fachadas, jardines verticales, cubiertas verdes entre otros.	Paredes verdes en mas del 50% del la superficie de las fachadas principales	1
		Cubierta o terraza verde accesible en más del 50% de la superficie total de cubierta del edificio	2
		Espacio en planta baja destinado a área verde con arboles en mas del 30% del área total del terreno	2
		Otro que se justifique técnicamente	1
3	Habilitación de terrazas cómo áreas recreativas, comerciales, de contemplación y ornamentales.	Habilitar terraza para actividades comerciales o recreativas.	2
4	Adoptar diseños de los sistemas de infraestructura propias del edificio que ayuden a reducir los impactos al Ambiente	Sistema de recolección y reutilización del agua	2
		Implementación de sistema de energía basado en fuentes renovables	2
5	Implementar espacio privado de uso público abierto en planta baja	En planta baja de al menos el 50% del COS	3

PUNTOS	PORCENTAJE DEL CUS EN BENEFICIO
12	40%
8	30%
4	15%
2	10%
1	5%

MUY ILUSTRE MUNICIPALIDAD DE GUAYAQUIL (GOBIERNO AUTÓNOMO DESCENTRALIZADO)

Aquellos proyectos o construcciones que cuenten con una certificación reconocida internacional de sostenibilidad se acogerán directamente a los beneficios del presente régimen.

99.6. En el caso de que a solicitud del promotor del proyecto el incremento del coeficiente de utilización del suelo (CUS) del cual será beneficiado en aplicación del presente régimen especial requiera también una mayor densidad poblacional a la establecida por la norma base, el promotor deberá presentar los respectivos informes de factibilidad de las empresas prestadoras de los servicios públicos.

99.7. El incremento porcentual en el coeficiente de utilización del suelo (CUS) determinado para la respectiva subzona en la que se encuentre el predio en donde se implante el proyecto, no podrá ser mayor al CUS Máximo que será del 40 % del CUS establecido por norma.

99.8. Para las personas naturales o jurídicas propietarios de los predios que se acojan al presente régimen especial, se le disminuirá el cincuenta por ciento de los valores que les corresponda cancelar como sujetos pasivos de los tributos establecidos en el COOTAD, por un plazo de duración de diez años.
La referida rebaja deberá ser aplicada por la Dirección Financiera Municipal ante la solicitud de cada persona natural o jurídica y sustentada en el informe que realice Dirección de Control de Edificaciones, Catastro, Avalúos y Control Minero, respecto del proyecto propuesto en el marco de la presente.

Art. 100.- Régimen especial relacionado con la Concesión Onerosa de Derechos para cambio del uso del suelo o incremento de la edificabilidad por sobre la norma en los DUAE.

100.1. Este régimen aplicará para los proyectos calificados como Desarrollos Urbanos Arquitectónicos Especiales (DUAE) en los términos estipulados en la presente Ordenanza, dentro del suelo urbano del cantón Guayaquil y su área rural de expansión urbana cuando:

- Se modifican los usos del suelo y/o actividades permitidas específicas.
- Se autoriza un mayor aprovechamiento del suelo.

100.2. Por tratarse de un beneficio otorgado, derivado de la planificación urbanística y con el fin de ejercer el derecho a la ciudad, en los casos en que se apruebe debidamente el DUAE, la ciudad se beneficiará de una participación onerosa establecida mediante formula aplicable a cada caso conforme al art. 100.8 de la presente Ordenanza

100.3. El cálculo de los valores por concesión onerosa de derecho se establecerá y se aprobará como parte del proceso de calificación del DUAE ingresado conforme a procedimiento establecido en la presente Ordenanza.

100.4. Cuando el predio donde se prevea implantar un DUAE, sea en una zona que no cuente con condiciones de uso o de edificabilidad, la línea base de asignación urbanística que servirá para calcular los excedentes o cambios demandados por el proyecto, será aquella de las asignaciones de la subzona de los lotes circundantes al proyecto, prevaleciendo aquella que contenga el mayor coeficiente de ocupación del suelo total. En caso de que los predios circundantes inmediatos no posean datos de asignación de zonificación y uso de suelo, se utilizará como zonificación base aquella localizada a la distancia

MUY ILUSTRE MUNICIPALIDAD DE GUAYAQUIL (GOBIERNO AUTÓNOMO DESCENTRALIZADO)

más cercana al predio. La determinación de lo mencionado será parte del informe preparado por la DECAM.

100.5. Están obligados a cancelar los valores por concepto de concesión onerosa, todas las personas naturales o jurídicas de derecho público o privado que promuevan un DUAE en el cantón de Guayaquil.

100.6. No se exigirá el pago por concepto de concesión onerosa de derecho a todas las personas naturales o jurídicas de derecho público o privado y organizaciones pertenecientes a la economía popular y solidaria que promuevan los siguientes tipos de proyectos:

a) Vivienda de interés social o de interés público de iniciativa pública y/o privada
b) En zonas o sectores denominados como históricas o inmersas en polígonos o predios con tratamiento de renovación conforme a (LOOTUGS)
c) Proyectos de equipamiento público, sean estos destinados a la administración pública o a la provisión de servicios públicos, incluso promovidos por sociedades y organizaciones no gubernamentales sin fines de lucro, en cuanto a educación, cultura, salud, deporte, beneficencia, entre otros orientados a la inclusión social y económica de proyectos sin fines de lucro.
d) Los DUAE que conlleven fraccionamiento de suelo, destinado a urbanizaciones o subdivisiones de interés social, pertenecientes a cooperativas u organizaciones sociales u organizaciones pertenecientes a la economía popular y solidaria, debidamente acreditadas ante autoridad competente.
e) Proyectos de regularización urbanística de interés social o en zonas declaradas de regularización prioritaria.

100.7. En cuanto a cambios en el uso de suelo en área rural de expansión urbana, previo a la aprobación de un DUAE a desarrollarse en uno o varios predios, se deberá cumplir con la normativa nacional vigente referente al proceso de cambios de usos en estas zonas.

100.8. El valor a beneficio de la ciudad por concepto de la concesión onerosa de derecho se establecerá de dos formas:

100.8.1. Por cambio en el uso de suelo:

Se entenderá por cambio de uso del suelo a lo establecido en el Art. 92.1 de la presente Ordenanza, y se pagará por cada m^2 útil vendible sujeto a cambio en el uso de suelo requerido en el proyecto, de acuerdo con la siguiente formula:

CODs = [(valor final del terreno – valor inicial del terreno) x
porcentaje de participación por suelo por parte del GAD Municipal de Guayaquil]

$$\left[\left(\text{VALOR SEGÚN CATASTRO} \times \text{ÍNDICE DE REAVALÚO}\right) - \text{VALOR SEGÚN CATASTRO}\right] \times \text{\% VARIABLE}$$

Donde:

MUY ILUSTRE MUNICIPALIDAD DE GUAYAQUIL (GOBIERNO AUTÓNOMO DESCENTRALIZADO)

- CODs = Concesión onerosa de derechos por cambio de uso de suelo.
- Valor final del terreno = (Avalúo del terreno por metro cuadrado (m^2) según sistema catastral) x (índice de revalorización) x (Área útil) .
- Avalúo del terreno por metro cuadrado (m2) según sistema catastral = Es el avalúo catastral del terreno que conste en el sistema municipal a la fecha en la que es requerido el proyecto DUAE
- Índice de revalorización = será el que corresponda conforme a cada caso de acuerdo con la tabla de índices de revalorización aplicables para concesión onerosa de derecho (Anexo 4).
- Área útil: el área total del terreno en el que se implante el proyecto descontando únicamente afectaciones como áreas protegidas, servidumbres u otras que no sea susceptibles a cambio de uso conforme a normas nacionales y ordenanzas municipales.
- Valor inicial del terreno = (Avalúo del terreno por metro cuadrado (m^2) según sistema catastral) x (Área útil).
- Porcentaje de participación por suelo por parte del GAD Municipal de Guayaquil = Es el porcentaje de participación que ingresará como pago a beneficio de la ciudad, como resultado de la revalorización del suelo derivada del cambio del uso del suelo propuesto por la DUAE. Este se establece en cualquiera de los casos en 5%.

100.8.2. Por compra de edificabilidad:

Se paga por cada m^2 de área total edificable imputable para el cálculo del CUS, excedente de la norma básica, de acuerdo con la siguiente fórmula:

$$CODe = \frac{At \times Ac}{Act} \times Aec \times (\%\ \text{participación del GAD Municipal})$$

Donde:

- CODe = Concesión onerosa de derecho por incremento de edificabilidad.
- At = área total del terreno
- Ac = avalúo catastral vigente en metros cuadrados para el predio específico
- Act = área en metros cuadrados correspondiente al CUS asignado al predio específico conforme a norma vigente
- Aec = área en metros cuadrados excedente solicitada por sobre el CUS fijado conforme a norma
- % de participación del GAD Municipal = 5%

En los proyectos DUAE se podrá aprobar únicamente una edificabilidad máxima equivalente a la más alta asignada a las subzonas de edificación, y en caso de ser necesario un incremento máximo del 40% sobre este. En el caso de que el proyecto necesite un mayor aprovechamiento, se aplicará la formula correspondiente a concesión onerosa por edificabilidad y además del pago por cambio de uso, se pagará por cada m2 adicional de edificabilidad aprobado.

100.9. Condiciones para la aplicación de las fórmulas:

100.9.1. Las fórmulas tanto para cambios de uso del suelo, así como para incremento en la edificabilidad, aplicarán independientemente para cada

uno de los predios que conforman el DUAE por cada caso requerido o cuando sea una combinación de los dos casos.

100.9.2. Cuando el DUAE incorpore dos o más tipos de proyectos, se aplicarán las fórmulas según lo establecido en el artículo 100.8 y el porcentaje de participación por parte del GAD Municipal de Guayaquil previsto conforme a cada caso.

100.9.3. Para el caso de DUAE que se desarrollen en suelo rural de expansión urbana, se tomará como base mínima el valor del metro cuadrado de terreno conforme al sistema catastral municipal.

100.9.4. Área responsable del cálculo para determinar el valor de la concesión onerosa de derechos: La Subdirección de Catastro de la Dirección de Control de Edificaciones, Catastro, Avalúos y Control Minero (DECAM), será responsable de la aplicación del método de cálculo establecida en el artículo 100.8 de la presente Ordenanza, determinando para cada caso los valores y montos a pagar por concepto de la concesión onerosa de derechos, incluyendo las exenciones que pudieran aplicar. La Dirección Financiera debe determinar las formas de pago en dinero o en especies, información que será parte del expediente del proyecto que será sometido a aprobación conforme al proceso establecido en el Artículo 93 de la presente Ordenanza, referente a los DUAE.

100.10. Forma de pago de la concesión onerosa de derecho. - El pago a beneficio de la ciudad, a favor del GAD Municipal de Guayaquil, por concepto de la concesión onerosa de derecho en los parámetros establecidos en la presente Ordenanza, podrá ser realizado por parte de los propietarios o promotores del DUAE, previo acuerdo y aprobación respectiva, aplicando una o varias de las siguientes modalidades:

a) Pago monetario al contado o por cronograma de pago.
b) Pago en especie, mediante entrega, cesión o actuación a favor del GAD Municipal de Guayaquil de las siguientes formas:

- Suelo urbanizado, conforme a la norma vigente.
- Vivienda de interés social, conforme a las condiciones establecidas en las normativas nacional y municipal, ubicadas prioritariamente en el DUAE o al menos en el mismo distrito de planificación del DUAE. Como incentivo a la generación de vivienda de interés social, cuando el pago en especie se haga mediante la entrega a favor del GAD Municipal de Guayaquil, de unidades de vivienda de interés social, el monto final a cancelarse será equivalente al 70% del valor de la concesión onerosa de derecho, resultante de la aplicación de las fórmulas establecidas en el artículo 100.8
- Equipamientos públicos de servicios sociales o de servicios públicos. En estos casos el monto final a cancelarse será equivalente al 80% del valor total de la concesión onerosa de derecho, resultante de la aplicación de las fórmulas establecidas en el artículo 100.8
- Infraestructura necesaria para ampliar o mejorar los sistemas públicos de soporte, conforme a lo previsto en los planes maestros, planes parciales u otros instrumentos de planificación previstas para el efecto.
- Áreas verdes o equipamiento públicos, en superficies excedentes a los porcentajes de cesión exigidos por ley y Ordenanza vigente, en

el DUAE o en los lugares que defina el GAD Municipal de Guayaquil.

- Beneficios a favor de la comunidad, derivados de las obras o acciones de mitigación de impactos a la movilidad, al ambiente, al urbanismo o al tejido social, que excedan objetivamente los requerimientos de mitigación a los impactos directos producidos por los DUAE, técnicamente sustentados y económicamente valorados por la entidad responsable de evaluar las medidas de mitigación correspondientes.
- Beneficios o aportes ambientales técnica y financieramente sustentados, los cuales serán valorados y coordinados por la dirección municipal responsable del ambiente.
- Otras actuaciones para la habilitación del suelo y la garantía del derecho a la ciudad, debidamente calificadas por la DUPOT.

Para la determinación motivada del pago en especie, luego de aplicar las fórmulas anteriormente descritas, conforme al caso y una vez establecido el valor a cancelar por parte del propietario, por concesión onerosa de derecho, la Dirección Financiera deberá solicitar a la DUPOT informe respecto a la factibilidad técnica de la ubicación y pertinencia del tipo de especie propuesta como forma de pago por parte del propietario.

100.11. Obras no computables para el pago en especies de la concesión onerosa de derecho. - No serán computables al pago por concepto de concesión onerosa de derecho, las siguientes obras:

a) La implementación de las medidas de mitigación a los impactos directos urbanos, ambientales, sociales y a la movilidad ocasionados por el DUAE, las cuales serán de entera responsabilidad del promotor.

b) Las obras que beneficien directa o exclusivamente al DUAE, debiendo demostrarse que las obras computables al pago de la concesión onerosa conllevan un beneficio urbano, ambiental, social, económico o de movilidad cuyo alcance es mayor al del DUAE y contribuyen a disminuir los déficits prioritarios de la ciudad o a mejorar las condiciones urbanísticas del entorno o sector de implantación del DUAE.

c) Las obras de infraestructura y cesiones de suelo según el tipo de proyecto, exigibles por ley y norma municipal respectiva.

d) Las demás cargas que establezca el plan parcial conforme correspondan a cada caso.

100.12. Valoración de los pagos en especie. - La valoración según la forma establecida como pago en especie se realizará de la siguiente manera:

a) Suelo urbanizado. - La valoración de las cesiones de suelo urbanizado considerará el costo total de la habilitación del suelo efectuada por parte del promotor, incluyendo:

a1. El costo del terreno urbanizado que resultará de la multiplicación del área útil vendible a ser cedida por el avalúo catastral actualizado correspondiente a la ubicación del lote, y;

a2. Los costos indirectos incurridos para la habilitación del suelo y su transferencia de dominio a favor del Gobierno Autónomo Descentralizado Municipal de Guayaquil. La valoración de la entrega de suelo urbanizado declarada por el propietario o promotor del proyecto será analizada y aceptada por el departamento correspondiente de la DECAM. El plazo para que dicha entidad emita el informe de

valoración será de máximo 30 días contados a partir de la entrega de información requerida para tal efecto.

b) **Vivienda de interés social y equipamientos públicos de servicios sociales o de servicios públicos. -** La valoración de unidades de vivienda de interés social y/o de equipamientos públicos, considerará el costo total del proyecto efectuado por parte del promotor, incluyendo:

b1. El costo del terreno urbanizado que resultará de la multiplicación del área útil vendible a ser cedida por el avalúo catastral actualizado correspondiente a la ubicación del lote, y;
b2. Los costos directos correspondientes a la construcción de las áreas computables y no computables; áreas verdes y los demás requerimientos funcionales del proyecto, y;
b3. Los costos indirectos incurridos para la construcción del proyecto y su transferencia de dominio a favor del Gobierno Autónomo Descentralizado Municipal de Guayaquil. La valoración de la entrega de vivienda de interés social y/o los equipamientos públicos declarada por el propietario o promotor del proyecto será analizada y aceptada por la Dirección Municipal o Empresa Pública competente en la materia, la cual será designada en el convenio de pago respectivo. El plazo para que dicha entidad emita el informe de valoración será de 30 días contados a partir de la entrega de información requerida para tal efecto. Se procurará que las unidades de vivienda de interés social y/o equipamientos públicos se ubiquen en los lotes resultantes del DUAE o dentro del área de influencia del proyecto.

c) **Infraestructura necesaria para ampliar o mejorar los sistemas públicos de soporte y otras actuaciones para la habilitación del suelo y la garantía del derecho a la ciudad. -** Se hará mediante informe motivado por parte de las entidades o empresas municipales competentes en la materia, sobre la base de un estudio presentado por el promotor del DUAE que contendrá:

c1. El dimensionamiento técnico y económico preliminar de las obras que proponga dar en pago.
c2. Las fases y cronograma de construcción o consolidación.
c3. Los alcances o impactos, objetivamente dimensionados que dichas obras aportan para resolver o paliar los problemas, déficits o mejoras en los cuales se enfocan.
c4. Para el caso de infraestructura, los costos estimados en la operación y mantenimiento de las redes o sistemas de soporte propuestos.

El análisis de costos se hará en comparación o con base a los índices de precios, costos o valores actualizados que dispongan las entidades o empresas municipales competentes en la materia del pago en especie. De no contarse con tal información, se utilizará la información oficial y actualizada de precios, costos y valores emitida por los gremios, cámaras o entidades del sector público o privado competentes en la materia. El plazo que dispondrá la entidad municipal competente para emitir el informe de valoración será de máximo 30 días contados a partir de la entrega de información requerida para tal efecto.

100.13. Pago monetario de contado o por cronograma de pago. - Previo a la entrega de la resolución de aprobación del proyecto DUAE, el promotor o

MUY ILUSTRE MUNICIPALIDAD DE GUAYAQUIL (GOBIERNO AUTÓNOMO DESCENTRALIZADO)

propietario cancelará el valor total por concesión onerosa de derechos correspondiente al lote o a los lotes a ser autorizados mediante permiso de construcción, cuando la forma elegida de pago sea de contado. En el caso de que el promotor del DUAE sea acreedor del GAD Municipal de Guayaquil, este podrá solicitar a la máxima autoridad del cantón, compensar los saldos, presentando los respectivos documentos que evidencien dichos montos, previo informe de la Dirección Financiera y de Asesoría Jurídica. Cuando el DUAE prevea fases de consolidación, debidamente establecidas en la resolución de aprobación del DUAE, la cancelación del valor por concesión onerosa podrá efectuarse en proporción o relación a la fase a ser permitida, previo a la obtención del respectivo permiso de construcción.

La forma de pago se podrá realizar mediante cronograma de pago, cuyas condiciones quedaran establecidas en el convenio de pago que deberá suscribirse entre el GAD Municipal de Guayaquil y el promotor, previo a otorgar la resolución de aprobación del proyecto DUAE que en ningún caso podrá ser superior a 48 meses. El convenio establecerá las obligaciones de las partes, las garantías de cumplimiento por parte de los deudores y las penalizaciones a las cuales se sujetarán por probado incumplimiento o retraso de sus obligaciones.

100.14. Convenio de pago en especie. - Para efecto de formalizar las modalidades de pago previstas en los artículos precedentes, se deberá considerar los siguientes aspectos:

a) La valoración económica del pago en especie se realizará conforme a lo establecido en la presente Ordenanza, al menos por un valor equivalente al resultante de la aplicación de las fórmulas establecidas en este instrumento.

b) El convenio contendrá las cláusulas necesarias para garantizar la cantidad, calidad y oportunidad (plazos) para la ejecución y/o entrega de las obras, bienes o actuaciones a favor del Gobierno Autónomo Descentralizado Municipal de Guayaquil, según lo establecido en artículo 100.10, de la presente ordenanza conforme a la forma convenida como forma de pago. Establecerá las obligaciones de las partes, las garantías de cumplimiento bancaria, por parte de los deudores y las penalizaciones a las cuales se sujetarán por probado incumplimiento o retraso de sus obligaciones. De igual forma, determinará la o las entidades responsables del seguimiento y fiscalización de las obras a ejecutarse o de los bienes a transferirse a favor del Gobierno Autónomo Descentralizado Municipal de Guayaquil.

c) En el caso de cesiones de suelo, de pago con vivienda de interés social o de otros bienes convenidos como forma de pago, el promotor será responsable de llevar a cabo, a su costo, los trámites necesarios para lograr las respectivas aprobaciones y efectuar la transferencia de dominio a favor del Gobierno Autónomo Descentralizado Municipal de Guayaquil o empresas públicas municipales.

100.15. Seguimiento de los compromisos asumidos por el promotor o propietario del DUAE. - Las Direcciones, Empresas Públicas y demás entidades municipales, en función de tipo de obras o actuaciones a ejecutarse o de los bienes a transferirse en calidad de pago en especie, efectuarán el seguimiento a los compromisos asumidos por el promotor, en el marco del convenio previsto en la presente Ordenanza. En caso de probado

incumplimiento a las obligaciones establecidas en el convenio de pago en especie, la o las entidades encargadas del seguimiento informarán a las dependencias municipales competentes, para que estas inicien las acciones legales o administrativas previstas para ejecución de garantías bancarias, para cada caso, según lo establecido en el respectivo convenio de pago y en la presente Ordenanza.

100.16. Control y cumplimiento del cronograma de pago monetario. - La Dirección Financiera Municipal llevará un registro individualizado de control y cumplimiento de los pagos monetarios debiendo, en caso de incumplimiento, reportar inmediatamente a la entidad encargada del catastro para el consecuente bloqueo de claves catastrales y a efecto de solicitar o disponer las acciones que correspondan en defensa del interés institucional. La concesión onerosa de derechos, de manera general, será exigible por la vía coactiva.

100.17. Deducción en el impuesto a las Utilidades en la Transferencia de Predios Urbanos y Plusvalía de los mismos. - Para el cálculo del impuesto mencionado en este acápite, los valores pagados por concepto de concesión onerosa de derechos serán deducibles de la utilidad bruta de acuerdo con la normativa aplicable.

100.18. Alcance y efectos de la concesión onerosa de derechos.- La aprobación del DUAE, conlleva la obligación del promotor o propietario del proyecto a cancelar los valores generados por la concesión onerosa de derechos según los casos y condiciones previstas en la presente Ordenanza. Los beneficios y derechos urbanísticos concedidos a título oneroso se harán efectivos una vez entregada al promotor la Resolución de Aprobación del proyecto DUAE y tras la cancelación de los valores calculados o la suscripción del convenio de pago en especie, de conformidad a lo dispuesto en la presente Ordenanza.

100.19. De los permisos de construcción de los DUAE. - La dirección encargada de emitir los respectivos Registros de Construcción, previo al otorgamiento de los mismo, verificarán que el pago por concesión onerosa de derechos se haya efectuado según las modalidades previstas en esta Ordenanza, para lo cual solicitarán al promotor, propietario o proyectista, la presentación de los respectivos comprobantes de pago o convenios de pago debidamente suscritos.

Art. 101.- Régimen especial para solicitud de incremento de edificabilidad en Zona de Promoción Especial, para proyectos arquitectónicos en solares de menos de 2000 m2 a través de una concesión onerosa de derecho.

101.1. Objetivo. - Este régimen especial se constituye como un instrumento complementario de planificación cuyo objetivo es el de regular y gestionar de manera integral los proyectos arquitectónicos, cuyos propietarios o promotores sean estos personas naturales o jurídicas en derecho público o privado, soliciten un mayor aprovechamiento del suelo por encima de la norma base, a través del pago de una concesión onerosa de derecho.

101.2. Ámbito. - Las disposiciones contenidas en el presente régimen serán aplicadas para terrenos de hasta 2000 m2 en el territorio comprendido por el perímetro urbano de la ciudad de Guayaquil dentro de los polígonos establecidos como zona de promoción especial, (Anexo 15 del PUGS).

MUY ILUSTRE MUNICIPALIDAD DE GUAYAQUIL (GOBIERNO AUTÓNOMO DESCENTRALIZADO)

101.3. Alcance. - normar los proyectos arquitectónicos que se acojan a este régimen especial que, por tratarse de un beneficio otorgado, derivado de la planificación urbanística y con el fin de ejercer el derecho a la ciudad, en los casos en que se apruebe debidamente el proyecto, la ciudad se beneficiará de una participación onerosa establecida por un porcentaje de la valoración del excedente de edificabilidad aprobado. El único parámetro de aprovechamiento sometido a este régimen será el del coeficiente de utilización del suelo (CUS)

101.4. Requisitos. - para la autorización y aprobación de proyectos que se acojan a este régimen especial, el propietario deberá presentar:

- El anteproyecto en formato digital (DWG y PDF) e impreso.
- De ser el caso en que el incremento solicitado también requiera de un aumento en la densidad permitida para la zona en la que se emplaza el proyecto, deberá presentar informe de factibilidad por parte de las instituciones prestadoras de los servicios de energía eléctrica, agua potable y aguas servidas. Así como informe de impacto vial, validado por la ATM respecto a afectación vial o de movilidad.
- Carta en la que solicita acogerse a este régimen especial sometiéndose a una concesión onerosa de derecho.

101.5. Procedimiento de aprobación. - El proceso será el regular establecido para el otorgamiento de registro de construcción. Previamente se revisará el anteproyecto y se le dará a conocer al solicitante el valor preliminar correspondiente al pago por concesión onerosa de derecho por mayor edificabilidad, con el fin de que el solicitante prosiga con el respectivo trámite de solicitud de registro de construcción. Previo a la otorgación del registro de construcción, y toda vez que el proyecto cumpla con todos los demás requisitos regulares, se dará a conocer al valor definitivo a cancelar y una vez realizado el pago, se procederá con la aprobación y otorgamiento del registro de construcción.

101.6. El cálculo de los valores por concesión onerosa de derecho. - Se adoptará la fórmula establecida para el pago de concesión onerosa de derecho por mayor edificabilidad, establecida en el artículo 100.8.2 de la presente Ordenanza.

101.7. Condicionamiento al registro de construcción. - El registro de construcción le será otorgado al promotor o propietario del proyecto aprobado, toda vez que este haya cancelado los valores totales generados por la concesión onerosa de derecho, sin prejuicio de que deberá cumplir con lo establecido en esta Ordenanza y demás norma aplicable vigente, referente al proceso regular de obtención de registro de construcción.

101.8. Del pago. - Para todo proyecto que se acoja al presente régimen especial, el pago a favor del GAD Municipal de Guayaquil por concepto de concesión onerosa de derecho será realizado de contado previo a la otorgación del registro de construcción. En el caso de que el promotor del proyecto sea acreedor del GAD Municipal de Guayaquil, este podrá solicitar compensar los saldos, presentando los respectivos documentos que evidencien dichos montos.

MUY ILUSTRE MUNICIPALIDAD DE GUAYAQUIL (GOBIERNO AUTÓNOMO DESCENTRALIZADO)

101.9. Para aprobación de mayor edificabilidad bajo este régimen especial, el incremento no podrá exceder del porcentaje establecido como CUS máximo para el polígono definido como Zona de Promoción Especial, el cual será de hasta el 40% de excedente. (Anexo 15 del PUGS)

Art. 102.- Régimen especial de transferencia de derecho de edificabilidad entre terceros con participación del GAD Municipal De Guayaquil.

102.1. Es la facultad que tiene un propietario, al que le llamaremos emisor, de vender a otro privado, al que llamaremos receptor, el coeficiente de edificabilidad que no va a utilizar debido a limitaciones impuestas, cuando infraestructura pública o su calificación como edificación patrimonial, directamente limitan a su predio de hacer uso del aprovechamiento estipulado para la respectiva subzona en la que se encuentra. La transferencia se da entre el propietario del predio con edificabilidad limitada y el propietario que requiera de mayor edificabilidad cuyo predio se encuentre ubicado en la zona de promoción especial (Ver, Anexo 15 del PUGS).

102.2. Quienes se acojan al presente régimen especial, deberán ingresar junto con el expediente del proyecto a ser aprobado, Promesa de compraventa de edificabilidad por parte del particular que vende, debidamente notarizada. La Dirección de Control de Edificaciones, Catastro, Avalúos y Control Minero, como parte del proceso de aprobación del proyecto, determinará la valoración del monto a pagar por parte del promotor o propietario del proyecto por concepto de la edificabilidad excedente por encima de la norma base a favor del GAD Municipal de Guayaquil, en aplicación de las siguientes formulas:

$$ATT = (aed) \times (ev)$$

$$aed = \frac{At \times Ac}{Act}$$

$$CODt = ATT \times (\%p)$$

Donde:

- ATT = valoración total de la transferencia de edificabilidad.
- CODt = valor a favor del Gobierno Autónomo Descentralizado Municipal de Guayaquil por concesión onerosa de derecho por transferencia de edificabilidad.

- aed = avalúo del metro cuadrado de edificabilidad asignada computable al CUS del predio receptor
- ev = área en metros cuadrados de edificación en venta computable al CUS del predio emisor.
- %p = porcentaje de participación del GAD Municipal de Guayaquil, establecido en el 2.5%
- At = área total del terreno
- Ac = avalúo catastral vigente para el predio específico
- Act = área en metros cuadrados correspondiente al CUS asignado al predio que receptor.

102.3. De la promesa de compraventa y su contenido. - Es el documento con reconocimiento de firma hecho ante notario, del propietario del predio de quien vende su edificabilidad. Este documento debe incluir:

MUY ILUSTRE MUNICIPALIDAD DE GUAYAQUIL (GOBIERNO AUTÓNOMO DESCENTRALIZADO)

- Datos completos de quien Vende y quien Compra (propietario del predio en donde se ejecutará el proyecto).
- Datos completos del predio de quien Vende, conforme a escritura.
- Copia simple de escritura del predio de quien Vende.
- Cantidad propuesta en m^2 de edificabilidad, imputable al CUS asignado para subzona en la que se encuentra el predio propiedad de quien transfiere su derecho de edificabilidad.

102.4. De la confirmación de la edificabilidad en Venta. - Previo a iniciar el proceso de aprobación del proyecto que requiere acogerse a el presente régimen especial, la DECAM luego de la confirmación o actualización del catastro del predio de propiedad de quien vende, establecerá la cantidad definitiva en m^2 de edificabilidad computable al CUS asignado según la subzona en donde se ubica, que el vendedor puede transferir. Así también definirá la valoración total por transferencia de edificabilidad y el valor porcentual que le corresponde al GAD Municipal de Guayaquil, por dicha transacción, conforme lo establecido en el art. 102.2 de la presente Ordenanza. Esta información será dada a conocer al propietario del predio de quien compra, quien tendrá hasta 30 días para ingresar confirmación por escrito dirigida a la DECAM, de la aceptación de los valores a pagar al GAD Municipal de Guayaquil por concepto de concesión onerosa de derecho por transferencia de edificabilidad. Únicamente luego de este acto, se continuará con el proceso de aprobación del proyecto.

Si la edificabilidad a transferir resultante luego del informe realizado por la DECAM no satisface las necesidades de espacio requeridas por el propietario del proyecto, este podrá adquirir la edificabilidad restante sometiéndose a cualquiera de los regímenes especiales aplicables a concesiones onerosas de derecho establecidos en esta Ordenanza, o comprar edificabilidad a otro propietario que se acoja a este régimen. Esa determinación deberá constar en la confirmación ingresada por escrito, descrita en el párrafo anterior.

102.5. Tras la aprobación del proyecto y previo a la obtención del respectivo registro de construcción, el promotor o propietario cancelará el valor total y de contado por concepto de concesión onerosa de derechos a favor del GAD Municipal de Guayaquil y deberá presentar la constancia de pago realizado a favor del propietario que vende. A su vez, el propietario del predio de quien vende será comunicado sobre la nueva condición de su predio respecto a su CUS y de su obligación a inscribir dicha modificación en el registro de la propiedad, así como las sanciones respectivas al incumplir con dicho trámite.

102.6. Obligación de inscripción de condición nueva en el registro de la propiedad. - El propietario del predio de quien Vende la edificabilidad, una vez que se ha realizado la comunicación oficial al GAD Municipal sobre el pago realizado tanto al Gobierno Autónomo Descentralizado Municipal de Guayaquil como al propietario del predio que vende, este deberá inscribir dicho movimiento en el registro de la propiedad.

102.7. Para quienes se acojan a este régimen especial, el pago será únicamente de manera efectiva al contado. En el caso de que el promotor del proyecto sea acreedor del GAD Municipal de Guayaquil, este podrá solicitar compensar los saldos, presentando los respectivos documentos que evidencien dichos montos.

CAPÍTULO VI

MUY ILUSTRE MUNICIPALIDAD DE GUAYAQUIL (GOBIERNO AUTÓNOMO DESCENTRALIZADO)

DE LAS INFRACCIONES Y SANCIONES

Art. 103.- Competencia de los comisarios. La facultad sancionadora para las infracciones a las disposiciones de esta Ordenanza radica en los comisarios municipales, quienes establecerán la responsabilidad de las personas naturales y jurídicas públicas o privadas que incurran en el cometimiento de infracciones, en el marco de sus competencias, con respeto al debido proceso y con la garantía del derecho a la defensa.

Los Comisarios Municipales serán competentes para sancionar a los titulares de inmuebles construidos, cuyo estado de construcción presente y/o mantenga condiciones de vetustez que amerite ruina y eminente peligro de desplomarse.

De las infracciones

Art. 104.- Tipo de Infracciones. - Las infracciones a la presente Ordenanza se clasifican en leves y graves:

104.1. Infracciones leves. - Son infracciones leves, las siguientes:

a) Ejecutar obras de infraestructura, edificación o construcción sin el correspondiente Registro de Construcción exigido.
b) Ejecutar obras de infraestructura, edificación o construcción que incumplan o excedan lo estipulado en el Registro de Construcción.
c) No asumir las cargas urbanísticas y las cesiones de suelo obligatorias, impuestas por el planeamiento urbanístico, por la aplicación de los instrumentos de gestión del suelo y el Código Orgánico de Organización Territorial, Autonomía y Descentralización.
d) Obstaculizar o impedir la función de inspección de la autoridad municipal competente.
e) Propietarios de construcciones que no designen un nuevo profesional que sustituya al anterior, cuando éste ha comunicado a la Gobierno Autónomo Descentralizado Municipal de Guayaquil el retiro de la Responsabilidad Técnica.
f) Construir, pese a haber caducado por más de treinta días el Registro de Construcción, o cuando éste haya sido revocado.
g) Ocupar o consentir la ocupación de un inmueble sin haber tramitado la inspección final.
h) Falta de letrero de señalamiento (identificación de obra), áreas de vestidores y servicios sanitarios provisionales para uso de los obreros o sistemas de limpieza y de seguridad a vecinos y transeúntes.
i) Afectar el derecho de vista o de privacidad de terceros.
j) La disposición de los desechos de actividades de construcción o demolición dentro de los contenedores del Servicio Público de Aseo, o en la vía pública, riberas y playas, quebradas o en cuerpos hídricos, excepto en los centros de acopio destinados por el GAD Municipal para estos menesteres.
k) Transportar desechos sólidos definidos como escombros, tales como materiales producto de desalojo de excavación de obras civiles, material de demolición y similares, en vehículos no autorizados por la DACMSE.
l) Vertido de desechos sólidos definidos como escombros, tales como materiales producto de desalojo de excavación de obra civiles, material de demolición y similares, en sitios no autorizados por la DACMSE.
Son lugares autorizados por la Municipalidad el Relleno Sanitario Las Iguanas o las escombreras municipales autorizadas, destinadas para tal efecto.

m) El rellenar predios mediante el vertido y explanación de escombros, tales como materiales de excavación de obra civiles, materiales de demolición y similares, sin autorización expresa de la DACMSE.

104.2. Infracciones Graves. - Son infracciones graves, las siguientes:

a) Ejecutar obras de infraestructura, edificación o construcción sin el correspondiente Registro de Construcción exigido y que irroguen daños en bienes protegidos.
b) Ejecutar obras de infraestructura, edificación o construcción sin el correspondiente Registro de Construcción exigido, que supongan un riesgo para la integridad física de las personas.
c) Ejecutar obras de infraestructura, edificación o construcción que incumplan los estándares nacionales de prevención y mitigación de riesgos y la normativa nacional de construcción. En estos casos se aplicará la máxima pena prevista.
d) Comercializar lotes en urbanizaciones o fraccionamientos o cualquier edificación que no cuente con los respectivos permisos o autorizaciones, sin perjuicio de las responsabilidades civiles y penales del caso.
e) Daños causados a bienes de uso público durante el proceso de construcción, tales como calzada, bordillos.
f) Ejecutar obras de infraestructura, edificación o construcción en la vía pública sin la debida autorización, delegación o contrato de la Gobierno Autónomo Descentralizado Municipal de Guayaquil de Guayaquil.
g) Reincidencia en cometer infracciones leves.

De las Sanciones

Art. 105.- Infracciones leves. - Las sanciones para infracciones leves serán multas comprendidas entre el 10% de un salario básico unificado de los trabajadores en general y cincuenta salarios básicos unificados de los trabajadores en general. Por ningún motivo se cobrarán multas que salgan del rango aquí previsto.

Art. 106.- Infracciones graves. - Las sanciones para infracciones graves serán multas comprendidas entre cincuenta y cien salarios básicos unificados de los trabajadores en general. Por ningún motivo se cobrarán multas que salgan del rango aquí previsto.

Además, de las sanciones pecuniarias, las sanciones a las infracciones graves comprenderán la suspensión temporal de la actividad, obra o proyecto, hasta que el infractor pague su multa y regularice su situación jurídica y obtenga los permisos municipales pertinentes.

De ser el caso se impondrá suspensión permanente de la actividad, obra o proyecto; el derrocamiento u otras medidas urgentes, a costa del infractor; y/o el decomiso del beneficio obtenido con la infracción.

Los elementos constitutivos del espacio público, que sean destruidos o alterados, se restituirán, a costa del infractor.

La reincidencia en el cometimiento de las infracciones previstas en esta Ordenanza se sancionará con el máximo de la pena prevista.

El procedimiento sancionador será el previsto en el Código Orgánico Administrativo.

Art. 107.- La Dirección competente para la aprobación de registros de construcción podrá disponer la suspensión de usuarios del sistema en línea de la Gobierno Autónomo

MUY ILUSTRE MUNICIPALIDAD DE GUAYAQUIL (GOBIERNO AUTÓNOMO DESCENTRALIZADO)

Descentralizado Municipal de Guayaquil de Guayaquil (www.guayaquil.gob.ec) a los que se haya detectado que reiteradamente proporcionan información o documentación errada, alterada o falsa que haya producido el engaño a la administración pública municipal.

Art. 108.- Revocatoria del Registro de Construcción. - El Registro de Construcción al constituirse en un acto administrativo, será revocado, a través de los recursos legales previstos en el Código Orgánico Administrativo.

Art. 109.- Sanciones administrativas.- El funcionario que infrinja las disposiciones de esta Ordenanza, que se abstenga o retarde injustificadamente la ejecución de un acto que, por razón de sus funciones está obligado a informar, será sancionado de acuerdo con la gravedad de la falta, pudiendo ser destituido de su cargo, sin perjuicio de la responsabilidad civil y penal que pudieren reclamar los perjudicados.

CAPÍTULO VII

NORMAS DE APROVECHAMIENTO DEL SUELO

Art. 110.- De las normas contenidas en el Plan de Uso y Gestión del Suelo. - El aprovechamiento del suelo se encuentra establecido en el Plan de Uso y Gestión del Suelo del cantón Guayaquil, aprobado mediante Gaceta 37, publicada el 10 de septiembre del 2021, sin embargo, la presente ordenanza establece normas sectoriales complementarias que no se contraponen a su contenido en sus componentes estructurante y urbanístico.

Art. 111.- Responsabilidad de la Gestión de la presente normativa. - La gestión de la presente normativa, enfocado a su cumplimiento deberá realizarla la Dirección de Control de Edificaciones, Catastro, Avalúos y Control Minero (DECAM) de acuerdo con sus competencias.

NORMATIVAS SECTORIALES

Art. 112.- Las normas sectoriales son un instrumento complementario de planificación, consecuencia de la necesidad de cubrir los requisitos específicos de un sector con normativa más concreta y acercada a la realidad local. Estas normativas aplicarán en polígonos o sectores predeterminados por la Dirección de Planificación Urbana, Proyectos y Ordenamiento Territorial y no podrán modificar el contenido estructurante ni urbanístico del Plan de Uso y Gestión del Suelo del cantón Guayaquil. Las normas sectoriales incluidas en la presente ordenanza son:

- Vía a la costa
- Puerto Santa Ana
- Chongón - Daular
- Embalse Chongón
- Posorja

Art. 113.- Otras normas sectoriales. - Sin perjuicio de las normas sectoriales contenidas en la presente Ordenanza, y conforme al PUGS del cantón Guayaquil, el GAD Municipal podrá, conforme a las necesidades de la planificación territorial, otras normas sectoriales en otras ubicaciones del cantón o modificar las existentes mediante el instrumento complementario de planificación que corresponda, debidamente aprobado por el Concejo Municipal. En ningún caso las normas sectoriales podrán modificar los componentes estructurante y urbanístico del PUGS.

Vía a la costa

Art. 114.- Norma sectorial que reglamenta el sector denominado Vía a la Costa.

MUY ILUSTRE MUNICIPALIDAD DE GUAYAQUIL (GOBIERNO AUTÓNOMO DESCENTRALIZADO)

114.1. Objeto. – La presente norma sectorial tiene por objeto complementar las normas que rigen para el sector denominado vía a la Costa contenido en los polígonos de intervención territorial (PIT) 14 y 15, conforme al Plan de Uso y Gestión del Suelo.

114.2. Aprovechamiento del suelo. - Las normas de Aprovechamiento del Suelo son las contenidas en el Plan de Uso y Gestión del Suelo del Cantón Guayaquil en su Anexo 9.

114.3. De la Subzona Residencial Vía a la Costa (ZR-VC). – En el Plan de Uso y Gestión del Suelo (PUGS) se establecen condiciones generales para los PIT 14 y 15 (Distritos 14 y 15), en donde se ubica la Zona Residencial Vía a la Costa (ZR-VC), las características sectoriales del lote mínimo, partiendo desde esa base técnica normativa, se define en la siguiente tabla y se precisa que los parámetros indicados no se contraponen con el PUGS.

SUBZONA	CONDICIONES DE ORDENAMIENTO					CONDICIONES DE EDIFICACIÓN								
	EN LÍNEA DE LINDERO		TIPO DE EDIFICACIONES			CARACTERÍSTICAS DEL LOTE MÍNIMO			DENSIDAD NETA	INTENSIDAD DE LA EDIFICACIÓN		RETIROS MÍNIMO		
	Con Soportal	Sin Soportal	Aislada	Adosada	Continua	Otros	Área m2	Frente m2	Hab. / Ha	COS	CUS	Frontal m2	Lateral m2	Posterior m2
ZR-VC	—	SI	SI	—	—	Predios que no sean frentistas a la Vía Jaime Nebot Velasco o que pertenezcan a un proyecto urbanístico	100	9	1/	1/	1,60	3,00 o 5,00 (*)	1,00	2,00
						Predios frentistas a la Vía Jaime Nebot Velasco que no pertenezcan a un proyecto urbanístico	1500	40						

(*) Predios con frente a la vía - 5,00 y predios con frente a vías interiores 3,00

ALTURA DEL LOTE: Será determinado por el Coeficiente de Utilización del Suelo (CUS)

1/: El resultado de este indicador es en base a la aplicación de los retiros del caso

2/: Ver Anexo 8.6- Mapa III. Densidades de Vía a la Costa.

Parámetros de Ordenamiento y Edificación del Sector vía a la Costa

114.4. Densidad (unidades de vivienda). – Para la aplicación de la norma respecto de este indicador, se establece los siguientes sectores (Ver Anexo 8.6 del Plan de Uso y Gestión del Suelo)

Sector 1, que comprende los territorios localizados entre los siguientes límites:

- Al norte, el límite establecido por la cota 100 de los cerros, y el trazado de la Vía del Milenio (camino 2000).
- Al sur, la Vía a la Costa
- Al este, el km 8 de la Vía a la Costa.
- Al oeste, límite oeste de la Lotización Tiffany.

La Densidad Neta Asignada es la de 160 hab. / ha.

Sector 2, que comprende los territorios localizados entre los siguientes límites:

- Al norte, la Vía a la Costa y predios particulares.
- Al sur, la zona delimitada por manglares, que se intercepta con la antigua vía del ferrocarril, hacia el oeste hasta interceptarse con el límite urbano y el límite del Área denominada Chongón – Daular - Nuevo Aeropuerto de Guayaquil.
- Al este, el km 8 de la Vía a la Costa y calle pública.

MUY ILUSTRE MUNICIPALIDAD DE GUAYAQUIL (GOBIERNO AUTÓNOMO DESCENTRALIZADO)

• Al oeste, límite del Área denominada Chongón – Daular - Nuevo Aeropuerto de Guayaquil hasta intersecarse con la vía a la Costa y predios particulares.

La Densidad Neta Asignada es la de 270 hab. / ha.

Sector 3, que comprende los territorios localizados entre los siguientes límites:
• Al norte, Trazado de la Vía del Milenio.
• Al sur, Vía a la Costa y terrenos particulares.
• Al este, Terrenos de la Lotización Tiffany.
• Al oeste, límite del área del Embalse Chongón, km 26 de la Vía a la Costa y terrenos particulares.

La Densidad Neta Asignada es la de 120 hab. / ha.

114.4.1. En programas habitacionales de interés social, públicos o privados, la densidad a considerar será de: **800 hab. / ha,** de acuerdo con los establecido en el mapa 81 – Anexo 8.6 Densidades Vía a la Costa.

114.4.2. Cálculo de Unidades de Vivienda. -

Será el resultado de la aplicación del indicador Unidades de Vivienda (UV), calculadas sobre la base de la densidad neta establecida, tamaño del solar y promedio familiar aplicando la siguiente formula:

UV= Habitantes (*) / (4 hab. Promedio Familiar)
(*) Habitantes = Densidad x Área solar (ha)

114.5. De los usos en edificaciones nuevas. – Las factibilidades de usos de suelo se establecen en función del tamaño de lotes y regirán para los ubicados dentro de los sectores referidos en esta normativa**,** siempre que no estén normados por Ordenanza, norma específica, o por su propia Reglamentación Interna, o en el caso de equipamientos comunales cuyas áreas de terreno, instalaciones mínimas, y demás requerimientos urbanísticos o arquitectónicos, estén en función de las necesidades que demanden los proyectos demanden.

114.5.1. Predios con superficies de hasta 1.500 m2. - Se permitirá lo establecido en el Anexo B de la presente Ordenanza, de acuerdo con la densidad establecida, y en soluciones individuales o en conjuntos residenciales.

114.5.2. Predios con superficies mayores de 1.500 m2, pero menores a 10.000 m2. (Anexo B). - Se permite el desarrollo de edificaciones con uso residencial y/o uso comercial, no pudiendo combinarse entre sí, en atención a las siguientes condiciones:

- El uso residencial (Vivienda) (Cód....63200), se desarrollará de acuerdo con la densidad establecida en el artículo 114.4.2. de la presente Ordenanza, y en soluciones individuales o en conjuntos residenciales.
- El uso comercial se permitirá solo en soluciones arquitectónicas tipo centro comercial y/o oficinas.

MUY ILUSTRE MUNICIPALIDAD DE GUAYAQUIL (GOBIERNO AUTÓNOMO DESCENTRALIZADO)

114.5.3. Predios con superficies mayores a 10.000 m2, pero menores a 40.000 m2. (Anexo B). Se permite el desarrollo de edificaciones con uso residencial pudiendo combinarse con comercio al por menor (Cód....620), en atención a las siguientes condiciones:

- El Uso residencial se desarrollará en mínimo el 75 % del predio, de acuerdo con la densidad establecida en el artículo 114.4.2. de la presente Ordenanza, y en soluciones individuales o en conjuntos residenciales.
- El uso comercial, no las oficinas, se desarrollarán en máximo el 25 % del predio, en soluciones arquitectónicas tipo centro comercial.

El área residencial y comercial deberá desarrollarse en sectores separados entre sí por un área de amortiguamiento (espacios verdes y jardines) que impida impacto de ruidos y olores.

114.5.4. Predios con superficies mayores a 20.000 m2, pero menores a 40.000 m2. (Anexo B). - Se permite el desarrollo de edificaciones con Uso Residencial pudiendo combinarse con Comercio al por menor (Cód.…620), o con Servicios (oficinas), en atención a las siguientes condiciones:

- El área destinada al uso residencial se desarrollará en mínimo el 75 % del área útil del predio, de acuerdo con la densidad establecida en el artículo 114.4.2. de la presente Ordenanza y en soluciones individuales o en conjuntos residenciales.
- El área destinada al uso comercial y/o servicios se desarrollará en máximo el 25 % del área útil del predio.
- El uso comercial y/o de servicios debe desarrollarse en instalaciones propias separadas del área residencial, y con accesos internos independientes, mediando entre ellos área de amortiguamiento (espacios verdes, jardines, etc.) Que impida impacto de ruidos, olores, etc.

114.5.5. Predios con superficies iguales o mayores a 40.000 m2. (Anexo B). - Las actividades comerciales y de servicios permitidas son las que forman parte del Código General de Actividades constante en la Reforma a la Ordenanza General de Edificaciones y Construcciones de Guayaquil, se detallan a continuación:

- Vivienda (Cód.63200)
- Comercio al por menor (Cód.…620)
- Restaurantes, cafés, y otros establecimientos que expenden comidas y bebidas (Cód.…631)
- Hotelería y otros lugares de alojamiento (Cód.…632)
- Oficinas Administrativas (Cód.…800)
- Instalaciones para Servicios Comunales, Sociales y Personales (Cód.....9)

Las soluciones destinadas al uso residencial podrán ser combinadas con el uso comercial y/ o de servicio, oficinas, debiendo someterse en todo caso al trámite de un proyecto urbanístico.

En el caso de contemplar edificaciones comerciales y/o de servicios, estarán separadas del área destinada a viviendas, en soluciones arquitectónicas tipo

centros comerciales, y con área de amortiguamiento (espacios verdes, jardines, etc.) que impida impacto de ruidos, olores, etc.

114.5.6. Para el desarrollo de actividades no residenciales y no combinadas con otros usos. - Se atenderá a las siguientes normas:

- Gasolineras que tengan mínimo 4 surtidores, con actividades únicas que incluyan hasta el servicio de minimarket, se desarrollarán en predios no menores de 1.500 m2 frente a la vía y que cumplan con las condiciones de servicios y parqueos.
- Estaciones de Servicio que incluyan de 1 a 4 locales con actividades compatibles como: minimarket, lavado y engrasado, venta de llantas, alineación, balanceo, se desarrollarán en predios no menores de 4.000 m2, cumplir por tipo de actividad con las condiciones de adecuación, dimensiones y parqueos.
- Se admitirá la actividad de Vivero en todas las zonas (ZR-VC).

114.5.7. En el caso de los centros poblados que están catalogados como Zona Mixta Residencial, se considerarán como permitidos los usos establecidos en el Anexo B Cuadro de compatibilidad de uso contenido en la presente Ordenanza.

114.5.8. Requerimiento de Equipamientos. – Del requerimiento de equipamiento, se acogerá lo que establezca la norma municipal correspondiente.

114.6. De los edificios e instalaciones preexistentes que se encuentren en oposición a los usos permitidos.

114.6.1. Condiciones Generales. –

114.6.1.1. Los edificios e instalaciones que demuestren su preexistencia con anterioridad a la aprobación de la presente Ordenanza, presentando documentación relacionada con permisos municipales otorgados, (permiso de construcción y/o tasa de habilitación.), serán calificadas como comprendidos en el sector Vía a la Costa.

114.6.1.2. En caso de industrias que demuestren preexistencia con anterioridad a la aprobación de la presente Ordenanza, que cuenten con permisos otorgados por la Municipalidad seguirán funcionando siempre y cuando no realicen obras de aumento ni modifiquen el tipo de actividad aprobada. Solo podrán realizar reparaciones que exigieren la edificación respecto al mantenimiento y afines, y la mitigación de los impactos ambientales que produzcan.

114.6.1.3. Las industrias y bodegas calificadas por el SUIA (Sistema Único de Información Ambiental) con licencia ambiental, al margen de lo establecido en el numeral anterior, deberán presentar el respectivo estudio ambiental para efecto de mitigar sus impactos, caso contrario presentar el plan de abandono de sus instalaciones.

MUY ILUSTRE MUNICIPALIDAD DE GUAYAQUIL (GOBIERNO AUTÓNOMO DESCENTRALIZADO)

114.6.1.4. En el caso de instalaciones destinadas a bodegaje de productos calificados como peligrosos, inflamables, tóxicos y cualquier otro producto de impacto negativo, deberán presentar igualmente un Estudio de Impacto Ambiental en el que se establezca el tiempo dentro del cual esos productos deban ser trasladados a zonas donde se los admita.

114.6.1.5. En ese caso, cumpliendo ese requisito podrán mantener sus instalaciones para almacenaje de productos o materiales, siempre y cuando se demuestre que aquellos no provoquen impacto negativo al entorno.

114.6.1.6. Todas las instalaciones que se requieran para su funcionamiento incluido el tema de parqueos deberán ser resueltas al interior del predio.

De tener concentración de transporte pesado y liviano para evitar el impacto negativo en las vías de su entorno requiere el estudio de tráfico avalado por la autoridad de tránsito competente.

114.7. La Estructura Vial. - La presente norma sectorial, tiene por objeto complementar la estructura vial definida en el Plan de Uso y Gestión del Suelo (PUGS) del cantón con la proyección de vías Primarias y Secundaria entre los Km. 8 y 26 de la Vía Guayaquil Salinas, las mimas que se expresan gráficamente en el Anexo 2, de la presente Ordenanza. Las mismas acataran lo dispuesto en el PUGS en cuanto a vías proyectadas y su afectación.

PUERTO SANTA ANA ETAPAS 1A – 1B – 2

Art. 115.- De las normas sectoriales de Puerto Santa Ana etapas 1A- 1B – 2.- Se acatará lo establecido en los reglamentos internos y ordenanzas específicas de estas etapas, a excepción de aquellos parámetros que se contrapongan con el Plan de Uso y Gestión del Suelo (PUGS), en esos casos prevalecerá lo establecido en este último.

PUERTO SANTA ANA ETAPA 3

Art. 116.- Norma sectorial que reglamenta al desarrollo urbanístico y arquitectónico del proyecto "Puerto Santa Ana Etapa 3"

116.1. Objeto. –

116.1.1. La presente Reglamentación tiene por objeto permitir el desarrollo de edificaciones dentro del sector de Puerto Santa Ana, Etapa 3, mediante el establecimiento de normas y criterios de diseño a los que tendrán que regirse los proyectos arquitectónicos, sean éstos de iniciativa privada o pública, que se desarrollen dentro del área establecida.

116.1.2. Ajustar las normas específicas de la planificación general de la ciudad previstas para el sector, en los temas de Edificabilidad, Usos del Suelo, Vialidad, Infraestructura, con los objetivos y demandas particulares que demande el proyecto "Puerto Santa Ana", Etapa 3.

116.1.3. Lograr un área de usos mixtos que permita que el peatón sea el protagonista, diseñando calles caminables que incluyan áreas verdes y elementos que protejan del clima al peatón.

MUY ILUSTRE MUNICIPALIDAD DE GUAYAQUIL (GOBIERNO AUTÓNOMO DESCENTRALIZADO)

Preservar la conexión visual del río.

Organizar la vialidad tanto vehicular como peatonal.

Promover corredores peatonales en el interior de las cuadras.

Generar conexiones entre edificaciones en plantas 1 y 2 impulsando el comercio en planta baja.

Lograr edificaciones retiradas entre sí, permitiendo visibilidad entre edificios.

116.1.4. Facilitar el cumplimiento de los fines del Proyecto a lo largo del tiempo, de modo que incorpore la flexibilidad necesaria a la normativa aplicable para el mejor manejo de los proyectos y obras.

116.1.5. Evitar congestiones de la red vial pública existente en el entorno al Proyecto Puerto Santa Ana, a través de propuestas de reordenamiento de la circulación y aparcamiento al interior del sector y su consecuente enlace externo, dentro de un marco de accesibilidad necesario a los servicios e instalaciones de turismo, comercio, residencia, del proyecto.

116.1.6. Instrumentar las normas propuestas con otras disposiciones administrativas, legales, técnicas necesarias para su desarrollo.

116.1.7. Mediante esta instrumentación manejar y aplicar los conceptos urbanísticos que el sector requiere, para ir insertándose al nuevo urbanismo al cual se dirige la visión de Guayaquil, y convertirse en modelo de sostenibilidad, en función de mejorar la movilidad, construir edificios capaces de optimizar el uso energético y ser amigables con el medio ambiente, implantar usos mixtos, reducir el uso del vehículo motorizado, crear más espacios caminables y promover el uso de la bicicleta.

116.2. Ámbito. – Las normas y disposiciones contempladas en la presente Ordenanza General de Edificaciones y Construcciones se aplicarán en todos los proyectos que se desarrollen dentro de la siguiente área de intervención:

Por el Norte: Prolongación de la Av. Carlos Luis Plaza Dañín;
Por el Sur: 3° Callejón 11 NE;
Por el Este: Río Guayas; y,
Por el Oeste: Av. Pedro Menéndez Gilbert.

116.3. Alcance. - El proyecto “Puerto Santa Ana” Etapa 3, que comprende el territorio especificado en el ámbito de la presente Ordenanza, propuesto por la Municipalidad de Guayaquil, requiere ser instrumentado tanto en los aspectos legales como en los técnicos y administrativos de procedimientos, a fin de garantizar su adecuada realización.

Es necesario manejar criterios, normas generales y específicas que se plantean dentro de la presente Ordenanza como resultado del análisis de realidades y necesidades, y que permitirán llegar a un marco real de funcionalidad de un proyecto urbano que viabilice ambos intereses e iniciativas.

MUY ILUSTRE MUNICIPALIDAD DE GUAYAQUIL (GOBIERNO AUTÓNOMO DESCENTRALIZADO)

Las normas específicas por otro lado deben contribuir al desarrollo social, cultural y productivo de Puerto Santa Ana.

En consecuencia, se debe admitir los usos comerciales, culturales, de residencia, recreación y turismo dentro del proyecto, que permitan la consecución de objetivos.

En ese marco, la presente reglamentación, sintetiza los criterios que se emplearán para el desarrollo de las áreas públicas, así como las normas mínimas que deberán respetar y seguir los ciudadanos para el desarrollo de las edificaciones y actividades a implantarse dentro del ámbito señalado en el Art. 116.2 del presente instrumento.

116.4. Clasificación de la zona correspondiente al proyecto Puerto Santa Ana. –

116.4.1. Todo el polígono que comprende el proyecto Puerto Santa Ana, etapa 3 que incluye al ámbito definido en esta Ordenanza, se encuentra en la subzona “Zona Pericentral Uno - Santa Ana Etapa Tres” ZP1 - STA. ANA (Etapa 3).

116.5. De los criterios y normas urbanísticas. - Todo proyecto arquitectónico que se implemente deberá ser planteado conforme al PUGS y respondiendo a los conceptos y condiciones generales que se describen a continuación:

116.5.1. Accesibilidad

116.5.1.1.Concepto. - La configuración vial urbana de la ciudad permite el acceso tangencial directo al sector del Proyecto a través de la Av. Pedro Menéndez Gilbert y el CALLEJÓN 12 NE (Prolongación de la Av. Carlos Luis Plaza Dañín), que sirven a su vez de comunicación general entre sectores importantes ubicados al centro, norte y noroeste de la ciudad.

La accesibilidad de los visitantes y/o usuarios al malecón peatonal a implementarse a lo largo de la ribera del río Guayas, debe ser cómoda y suficiente a través de vías internas que garantice la conexión entre terrenos públicos y privados.

116.5.1.2. Normas y Criterios de Diseño

Áreas de uso público en bienes de uso privado. - Las edificaciones que se desarrollen en predios con frente a la Av. Pedro Menéndez Gilbert y CALLEJÓN 12 NE. (Prolongación de la Av. Carlos Luis Plaza Dañín), deberán prever sus accesos desde vías internas al proyecto, y no directamente desde la mencionada avenida y callejón.

En los lotes y/o edificaciones ubicadas con frente al río Guayas deberán prever un acceso directo, público y gratuito para peatones y bicicletas que permita atravesar el lote y comunicarse directamente con espacios públicos destinados al malecón peatonal o en su defecto acogerse a la normativa que rige los espacios públicos.

Se deberá establecer que las plantas bajas de las edificaciones ubicadas en lotes con frente al rio Guayas, sean destinadas a

actividades comerciales, turísticas y que sirvan de servicio a los usuarios del malecón como área de acceso público y gratuito.

116.5.2. Hábitat. –

116.5.2.1. Concepto. - Las personas tienen derecho al disfrute pleno de la ciudad y de sus espacios públicos, bajo los principios de sustentabilidad, justicia social, respeto a las diferentes culturas urbanas y equilibrio entre lo urbano y lo rural. El ejercicio del derecho a la ciudad se basa en la gestión democrática de ésta, en la función social y ambiental de la propiedad y de la ciudad, y en el ejercicio pleno de la ciudadanía.

116.5.2.2. Normas y Criterios de Diseño. – Los frentes de los espacios de la planta baja de las edificaciones, deben tener directa inherencia sobre los espacios públicos y sobre su propia rentabilidad.

Los frentes de los terrenos para el desarrollo de edificaciones privadas, sobre todo para locales comerciales, deberán ser transparentes y parcialmente permeables. Incluso en las horas en que permanezcan cerrados deberán considerar puertas de seguridad transparentes y una buena iluminación.

Preferiblemente estos frentes deberán ofertar espacios de dimensiones y usos variables, pudiendo concentrar en un solo frente, actividades económicas compatibles con el uso del suelo del sector. El propósito de esto es generar diversos usos para distintos horarios que procuren prolongar la actividad comercial y turística durante más horas.

Se podrá concentrar en planta baja y mezzanine (si el diseño incluye este último) el uso comercial, destinando aquellos frentes de menor frecuencia de uso para accesos al edificio, a estacionamientos, etc., evitando, la generación de frentes totalmente pasivos.

Las edificaciones que se desarrollen en el proyecto deberán diseñarse en sus cuatro frentes, tanto de planta baja como en los pisos altos, es decir, no se dejarán frentes vacíos, procurando siempre ubicar ventanas, balcones o algún otro elemento arquitectónico que permita una buena composición de fachada.

Si algún proyecto de carácter privado llegase a requerir de cerramiento perimetral, este deberá ser ornamental y parcialmente transparente, para garantizar así permeabilidad visual hacia el interior del lote y evitar frentes ciegos o inactivos. La altura de los cerramientos no podrá exceder los 2,50 metros.

116.5.3. Legibilidad. - En las edificaciones que se desarrollen en el proyecto “Puerto Santa Ana Etapa 3”, se ubicarán elementos que por su forma o color se conviertan en hitos en las distintas zonas del Proyecto a fin de permitir una fácil orientación de los usuarios.

116.5.4. Flexibilidad. –

MUY ILUSTRE MUNICIPALIDAD DE GUAYAQUIL (GOBIERNO AUTÓNOMO DESCENTRALIZADO)

116.5.4.1. Concepto. - Tanto los espacios públicos exteriores, así como los espacios de intervención privada, destinados a dar servicios comerciales, de entretenimiento, turísticos, deben desarrollarse bajo un criterio de flexibilidad que permita que una misma superficie, con cambios mínimos, pueda desempeñar más de un tipo de uso.

116.5.4.2. Normas y Criterios de Diseño. - Para el caso de locales comerciales, se deberán plantear espacios que puedan aumentar sus dimensiones con cambios formales y funcionales mínimos, estableciéndose como superficie mínima de local 40,00 m2.

Se deberá prever instalaciones de servicios para cada local, que respondan a las necesidades que pudiese llegar a tener, tomando en cuenta su actividad prevista inicialmente, o la posibilidad de cambios en los giros de los negocios en el futuro.

116.6. Sistema vial.

116.6.1. Disposición en retiros

Los retiros frontales se considerarán conforme a las siguientes ubicaciones, exceptuando los predios que conforman la Coop. 24 de Agosto.

1. Calle 3° Pasaje 5 NE, Sir Frederick Ashton Fulcher entre 3° Callejón 11 NE y Callejón 12 NE

Las nuevas edificaciones del costado este y oeste de la vía deberán tener un retiro de 7,00 m de profundidad.

2. 3° Callejón 11 NE

a. Tramo entre 2° Pasaje 5 NE y 3° Pasaje 5 NE.

Las nuevas edificaciones del costado norte de la vía deberán tener un retiro de 3,00 m de profundidad.

b. Tramo entre 3° Pasaje 5 NE y Malecón peatonal.
Las nuevas edificaciones del costado norte de la vía deberán tener un retiro de 6,00 m de profundidad.

3. 4° Callejón 11 NE

a. Tramo entre 2° Pasaje 5 NE y 3° Pasaje 5 NE.

Las nuevas edificaciones del costado norte y sur de la vía deberán tener un retiro de 3,00 m de profundidad.

b. Tramo entre 3° Pasaje 5 NE y Malecón peatonal.

Las nuevas edificaciones del costado norte y sur de la vía deberán tener un retiro de 6,00 m de profundidad.

4. 5° Callejón 11 NE

MUY ILUSTRE MUNICIPALIDAD DE GUAYAQUIL (GOBIERNO AUTÓNOMO DESCENTRALIZADO)

a. Tramo entre Pasaje 5 NE Juan Xavier Marcos y Aguirre y 3° Pasaje 5 NE.

Las nuevas edificaciones del costado norte y sur de la vía deberán tener un retiro de 6,00 m de profundidad.

b. Tramo entre 3° Pasaje 5 NE y Malecón peatonal.

Las nuevas edificaciones del costado norte y sur de la vía deberán tener un retiro de 6,00 m de profundidad.

5. 6° Callejón 11A NE

Las nuevas edificaciones del costado norte y sur de la vía deberán tener un retiro de 3,00 m de profundidad.

6. Callejón 12 NE

Las nuevas edificaciones del costado sur de la vía deberán tener un retiro de 3,00 m de profundidad.

7. Av. 5NE Pedro José Menéndez Gilbert

Las nuevas edificaciones del costado este de la vía deberán tener un retiro de 3,00 m de profundidad.

8. Pasaje 5 NE Juan Xavier Marcos y Aguirre

Las nuevas edificaciones del costado este de la vía deberán tener un retiro de 5,00 m de profundidad.

9. 2° Pasaje 5 NE entre el 3° Callejón 11 NE y 4° Callejón 11 NE

Las nuevas edificaciones del costado este de la vía deberán tener un retiro de 3,00 m de profundidad.

10. Malecón Peatonal

Las nuevas edificaciones del costado oeste del malecón peatonal deberán tener un retiro de 6,00 m de profundidad.

Los retiros laterales entre predio serán de 6,00 m.

Los retiros posteriores serán de 5,00 m.

116.6.2. De los estacionamientos públicos. - Dentro del proyecto se destinan áreas de estacionamientos dirigidas principalmente a satisfacer las necesidades de visitantes al proyecto y usuarios de los espacios de esparcimiento públicos previstos (malecón peatonal, parques, comercio turístico). Estas áreas son:

- Para la construcción de estacionamientos públicos se podrá utilizar lotes que actualmente se encuentren baldíos, subutilizados o con construcciones precarias.

MUY ILUSTRE MUNICIPALIDAD DE GUAYAQUIL (GOBIERNO AUTÓNOMO DESCENTRALIZADO)

- También como parte de la propuesta, se podrá construir con inversión privada o pública un edificio para parqueos en un área definida dentro del polígono, previa afectación de este y guardando las normas establecidas en esta Ordenanza, para el establecimiento de los requerimientos mínimos e indicadores de edificabilidad, tomando en cuenta las actividades permitidas en planta baja y mezzanine.

116.6.3. De los estacionamientos en los edificios. - Para satisfacer el requerimiento de parqueos de un determinado proyecto las áreas para estacionamiento de vehículos dentro de los edificios deberán sujetarse a lo siguiente:

116.6.3.1. Las edificaciones para desarrollar en el área del proyecto deberán resolver sus propias necesidades de estacionamiento conforme los usos que se vayan a asignar, de acuerdo con al Anexo D, o en la norma que la sustituya.

116.6.3.2. Las medidas de las plazas de estacionamiento serán las establecidas en la norma INEN.

116.6.3.3. Como parte de su diseño, los edificios deberán incorporar a sus fachadas elementos arquitectónicos transparentes, que permitan la circulación del aire y luz, a fin de manejar la vista en los niveles donde se ubican los parqueos.

116.6.3.4. Si en un proyecto se adiciona un edificio de parqueo que resuelva la necesidad de estacionamiento de la edificación principal, este podrá desarrollar los estacionamientos en planta baja siempre y cuando los frentes hacia la vía mantengan su uso comercial.

116.6.4. Paseo peatonal. - El proyecto propone desarrollar un paseo peatonal público a lo largo de la ribera del río Guayas, a ubicarse como un elemento paisajístico y de recreación activa y pasiva, con una sección mínima de doce metros lineales, (12.00 m).

Este paseo peatonal y su sección típica, que incluye áreas de circulación peatonal, ciclovía, espacios verdes, áreas comerciales, entre otros usos y funciones, se integrará urbanísticamente al desarrollo de los proyectos frentistas al río.

El financiamiento de esta infraestructura pública podrá corresponder a una o varias de las siguientes modalidades, atendiendo los requerimientos de la gestión:

- Desarrollo con presupuesto municipal;
- Desarrollo por delegación a la iniciativa privada;
- Desarrollo público- privado;
- Desarrollo a cargo de los propietarios de los lotes frentistas en el frente correspondiente a cada predio.

Los modelos de financiamiento establecerán los mecanismos de recuperación de los costos.

Las áreas edificadas en el malecón no computarán en el cálculo del Coeficiente de Utilización de Suelo (CUS) de los predios frentistas.

MUY ILUSTRE MUNICIPALIDAD DE GUAYAQUIL (GOBIERNO AUTÓNOMO DESCENTRALIZADO)

Las franjas de afectación de PLEAMAR podrán ser habilitadas como áreas verdes, integradas al paseo peatonal y su financiamiento podrá corresponder a las modalidades aquí descritas.

116.6.5. Movilidad Sostenible. – En el diseño vial del sector se deberá considerar la movilidad intermodal y sostenible.

116.6.6. Pasos o puentes entre edificios. - Se podrá permitir la comunicación entre edificios mediante la construcción de puentes dobles peatonales, caminables y/o comerciales (uno por fachada de cada edificio). Estas estructuras mejorarán la circulación peatonal y la movilidad en la zona, además de fomentar el comercio en plantas altas. La ubicación de estos puentes dobles peatonales será a nivel del primer y segundo piso alto, en los cuales podrán desarrollarse áreas verdes, bancas, kioscos.

La altura que deberán respetar dichos puentes peatonales será la recomendada y aprobado por el organismo competente, y esta no podrá ser menor a cinco metros (5.00 m.) contados desde el nivel de la calzada a la parte inferior del paso a ubicarse en el primer piso alto.

116.7. Indicadores de edificabilidad. - Se aplicarán los establecidos en el Plan de Uso y Gestión del Suelo para la subzona en la que se desarrolla la etapa tres de Puerto Santa Ana, y adicionalmente se acogerá a lo dispuesto en la presente norma sectorial, misma que no se contrapone a los contenidos del PUGS.

116.7.1. Ocupación parcial de retiros. - Se podrá ocupar hasta el 30% del área destinada a retiros, para la construcción de instalaciones auxiliares destinadas a servicios generales para el edificio, como porterías, garitas de vigilancia, instalación de máquinas para proveer o regular los servicios de energía eléctrica o agua potable. Estas áreas no podrán sobrepasar la altura correspondiente a la planta baja.

116.7.2. Accesibilidad para personas con Discapacidad. - En atención a lo prescrito en la Ordenanza General de Edificaciones y Construcciones del cantón Guayaquil, referente a la accesibilidad de las personas con discapacidad y/o movilidad reducida vigente, las edificaciones deberán satisfacer normas aplicables a los accesos y sus sistemas de control, estacionamientos, corredores, caminerías, rampas, escaleras, puertas, unidades sanitarias, interruptores y señalización, de tal manera que todos ellos permitan a las personas con capacidades especiales el uso cómodo y seguro de las instalaciones.

116.8. De las actividades permitidas específicas. - Con relación al desarrollo de las actividades permitidas específicas para la subzona ZP1 - STA. ANA (Etapa 3), señaladas en el Anexo B, de la presente Ordenanza. Las mismas serán distribuidas por niveles o plantas de la siguiente manera:

- Planta baja, Mezzanine se desarrollarán actividades comerciales.
- De la primera planta alta en adelante se podrán desarrollar usos como: parqueos, comercio, servicios, oficinas y áreas residenciales que pueden ir desde una relación porcentual de 50% - 50% hasta una de 10% - 90% de cada uso indistinto de su orden; de requerir bajar este porcentaje se podrá compensar por parte del inversionista privado a la Municipalidad en

bienes, servicios o equipamientos que satisfagan alguna necesidad pública que serán determinados para cada caso específico en un informe elaborado por la Dirección de Planificación Urbana, Proyectos y Ordenamiento Territorial.

116.9. Incentivo a las condiciones de edificabilidad y habitabilidad.

116.9.1. Consecuentemente con los objetivos de Promoción del desarrollo urbanístico y arquitectónico del Sector, para complementar los esfuerzos e inversiones importantes, se dispone la exoneración del cincuenta por ciento por el lapso de 10 años, contados a partir de la vigencia de la presente Ordenanza; del Impuesto Predial Urbano, Impuesto de Alcabalas, Impuesto a las Utilidades en la Transferencia de Predios Urbanos y Plusvalía de los mismos; así como de tasas por concepto de trámites municipales relacionados directamente con el desarrollo urbanístico y constructivo del Sector objeto de la presente normativa sectorial.

Las exoneraciones tributarias deberán ser aplicadas por la Dirección Financiera Municipal ante la solicitud de cada persona natural o jurídica, y sustentada en el Informe que realice la Dirección de Control de Edificaciones, Catastro, Avalúos y Control Minero (DECAM), respecto del proyecto propuesto en el marco de la presente reglamentación para este sector.

116.10. Condiciones de seguridad y servicios generales de los edificios. - Serán las que establezcan en cada caso, las Entidades prestatarias de servicios públicos.

116.11. Tipología arquitectónica. - Arquitectónicamente los edificios que se diseñen deberán responder de manera general, a los Criterios y Normas Urbanísticas señaladas en la presente Ordenanza, debiendo ser explicada su aplicación en una Memoria Arquitectónica a presentar como parte de la información del proyecto a desarrollar.

116.12. Iluminación y ventilación. –

116.12.1. Los locales habitables deberán tener ventilación natural, por medio de ventanas que den directamente a la vía pública o a patios de luz, los mismos que tendrán una longitud mínima de 1.80 m por lado.

116.12.2. Los demás locales de trabajo, reunión o servicio podrán ser ventilados e iluminados por medios mecánicos que garanticen los cambios necesarios de volumen de aire del local.

ZONA CHONGÓN-DAULAR-NUEVO AEROPUERTO DE GUAYAQUIL

Art. 117.- De los terrenos destinados para el futuro Aeropuerto. - Los terrenos que se prevén para el uso del Aeropuerto, serán destinados para el uso exclusivo de las instalaciones aeroportuarias, aprovechando su locación para implantar la infraestructura complementaria que requiere, debiéndose para tal efecto proteger el polígono de aproximadamente 2.034 has.

Art. 118.- Regulaciones Aeronáuticas. - La zona de las instalaciones aeroportuarias, conformada por áreas operativas o zonas de vuelo, tales como, pista de aterrizaje,

terminal, accesos y derivaciones, manejo de aparatos en tierra y servicio del aeropuerto, con una superficie aproximada de 2.034 has., estará regulada por lo que determine la Fundación Aeroportuaria de Guayaquil, lo que será puesto a consideración del M. I. Concejo Cantonal de Guayaquil, para su aprobación.

Art. 119.- De las instalaciones. El Aeropuerto podrá contar con sistemas independientes de instalaciones básicas. Para su funcionamiento normal se implementarán las conexiones necesarias que aseguren los servicios de infraestructura requeridos. Los usos permitidos e inmediatos a las instalaciones del Aeropuerto deberán implementar, previa autorización de los organismos competentes, medidas que eviten la contaminación del agua en el Sistema de Trasvase del Río Daule a la Península de Santa Elena.

ZONA EMBALSE CHONGÓN

Art. 120.- Con el propósito de garantizar la conservación y, o el mejoramiento de las características ambientales de la Zona Embalse Chongón, se establecen las siguientes regulaciones:

Art. 121.- Aguas Servidas. - Se prohíbe el desalojo de aguas negras de cualquier índole, directa o indirectamente al Embalse Chongón, y sólo se permitirá descargas sometidas a tratamiento terciario y que cumplan con normas de descargas señaladas en el Texto Unificado de Legislación Ambiental Secundaria (TULAS). En todo caso, para los usos admitidos en la Zona Embalse Chongón, se podrán instalar sistemas sanitarios autónomos, los cuales deberán implementar, previa autorización de los organismos competentes, medidas que eviten la contaminación de las aguas del Embalse y del sistema de trasvase a cargo de la Comisión de Estudios para el Desarrollo de la Cuenca del Río Guayas (CEDEGE).

En los desarrollos admisibles, a falta de la correspondiente red de alcantarillado sanitario, se exigirán las aprobaciones de las autoridades competentes, las que deberán realizar el tratamiento de las aguas residuales de tal forma que no afecten al ambiente, para lo cual se observarán los siguientes parámetros:

- Texto Unificado de Legislación Ambiental Secundaria (TULAS). Normas de Calidad Ambiental y de Descarga de Efluentes. Recurso Agua: Tablas 1, 2, 3, 4, 6, 7, 9, 10, 11, 12 y 14.

Art. 122.- Usos e Instalaciones Prohibidas. - No se permitirá, en una franja de quinientos metros (500 m) alrededor del Embalse:

a) La ubicación de rediles, establos y rebaños, para explotación comercial.
b) Pozos ciegos u otra modalidad de tratamiento sanitario que arroje residuos contaminantes al medio. Se permitirán pozos sépticos, cuyos diseños deberán ser aprobados por ECAPAG.

En los desarrollos admisibles, a falta de la correspondiente red de alcantarillado sanitario, se exigirán instalaciones autónomas, las que deberán realizar el tratamiento de las aguas residuales de tal forma que no afecten al ambiente, aprobados por las autoridades competentes.

Art. 123.- Barrera Protectora. - Se podrá utilizar el Borde de Protección del Embalse expresado gráficamente en el Anexo 8.4 del PUGS, como “Barrera Protectora” (BUFFER STRIPS), con el objeto de que dicha barrera filtre o retenga sedimentos.

Art. 124.- Franja de Protección de Drenajes. - Para garantizar el sistema de drenaje de las cuencas del área de aportación al Embalse Chongón, se protegerá la ribera de los cauces naturales, con una franja de diez metros (10 m), a ambos lados de los cauces, medidos desde el nivel máximo de agua.
En tales franjas no se permitirá edificar, ni realizar usos que obstruyan el recorrido de las aguas, ni perjudiquen su calidad.

Art. 125.- Río Chongón. - Se protegerá el sistema de drenaje del Río Chongón con una franja de setenta y cinco (75 m) de ancho, a ambos lados del río, medidos a partir del borde natural del río.

Art. 126.- Interconectado, Poliducto, Gasoducto, Acueductos. - En el recorrido de redes del sistema interconectado de electrificación, poliductos, gasoductos, acueductos, no se permitirá edificar en una franja de veinticinco metros (25 m) a cada lado del eje de estos.

En dichas franjas se podrá realizar, previa autorización municipal, y/o de las empresas correspondientes, obras de infraestructura como ductos, sifones, etc., siempre que no alteren el drenaje natural.

Art. 127.- Desechos Sólidos. - El grupo de edificaciones de hasta dos pisos, cuya producción diaria de basura doméstica sea inferior a 267 kilos, deberán disponer de contenedor o contenedores herméticos con tapa y ruedas para recibir la basura depositada en fundas plásticas para basura.

El o los contenedores deberán ser accesibles al servicio de recolección para el vaciado correspondiente en los carros recolectores designados por la Municipalidad.

En el evento de que la urbanización diseñe un solo lugar general para el depósito de basura, las características técnicas requeridas para el emplazamiento de los contenedores será un espacio cercado con malla metálica de 4 x 5 m, que incluye un contenedor de 270 x 180, una puerta lateral de 1,00 metro y dos puertas frontales de 1,80 c/u., para el acceso del carro recolector, con su respectiva rampa de pendiente mínima del 2%, y un surtidor de agua para limpieza.

CREACIÓN DE ACTIVIDADES ESPECÍFICAS

Art. 128.- Únicamente en el caso de presentarse la solicitud de una actividad específica que no se encuentre contenida en el Anexo B, la DECAM podrá realizar actualizaciones en las subzonas siempre que estas sean compatibles con los usos principales, específicos y actividades generales establecidas en el PUGS. Estas actualizaciones se deberán ingresar al sistema de uso de suelo la misma que será visualizado o consultada desde la página web con la que cuente el Gobierno Autónomo Descentralizado Municipal de Guayaquil para casos de consulta de normas y actividades permitidas.

CAPÍTULO VIII

DISPOSICIONES TRANSITORIAS

PRIMERA. - Los certificados de aprobación de plano y registros de construcción (incluyendo las prórrogas) otorgados por el Gobierno Autónomo Descentralizado Municipal de Guayaquil, hasta antes de la vigencia de esta Ordenanza, mantendrán su vigencia de acuerdo con lo señalado en cada uno de sus documentos una vez caducados por

responsabilidad de los beneficiarios de estos se podrán obtener nuevamente con las normas que se prevén en esta ordenanza.

SEGUNDA. - Los establecimientos que cumplan una actividad económica dentro del Cantón Guayaquil y que posean permisos municipales de funcionamiento vigentes a la fecha de publicación en el Registro Oficial de esta ordenanza, mantendrán su vigencia hasta la fecha señalada en las respectivas autorizaciones.

Cuando se renueven los permisos municipales arriba mencionados y ya se haya publicado en el Registro Oficial esta ordenanza serán aplicables los usos de suelo, actividades y normativa de edificación que aquí se prevén.

Sin perjuicio de lo establecido en los párrafos anteriores deberá tenerse en cuenta siempre el concepto de preexistencia contenido en el artículo 83 de la Ley Orgánica de Ordenamiento Territorial, Uso y Gestión del Suelo.

TERCERA.- El contrato, que se encuentre vigente, de servicio para la ejecución por Fedatarios del control de construcción en el Cantón Guayaquil, continuará siendo administrado por quien esté a cargo del área de Control de Edificaciones y Urbanizaciones de la Dirección de Control de Edificaciones, Avalúos, Catastro y control Minero, en función de la “Ordenanza Para El Fortalecimiento Del Control De Construcciones En El Cantón Guayaquil Mediante Ejecución Directa Y Por Fedatarios” hasta su finalización; en caso de que la Municipalidad contrate nuevamente el servicio de fedatarios, se regirá a lo previsto en esta Ordenanza.

DISPOSICIONES GENERALES

PRIMERA.- No se autorizarán registros de construcción ni cerramientos que impidan el libre acceso y tránsito de las personas sobre áreas de soportal (áreas privadas de acceso público). La única forma de obtener tal autorización es cumplir con lo previsto en el artículo 9.1 de esta ordenanza.

SEGUNDA.- La exigencia de parqueos para bares, restaurantes u otra actividad comercial y/o de servicios preexistentes y que deban regularizarse deberá ser acorde a lo previsto en la presente Ordenanza, salvo los casos en los cuales el Director de Control de Edificaciones, Catastro, Avalúos, y Control Minero, luego de la verificación técnica pertinente de las condiciones del local, motivadamente determine la imposibilidad de cumplir total o parcialmente con tal exigencia.

TERCERA.- Para efectos de sanciones, exoneraciones y beneficios previstos en esta ordenanza, a los Planes Habitacionales del Estado Central y Municipales se los considerará como ubicados en zonas periféricas y los condicionamientos de la ZMR-4.

CUARTA.- Las edificaciones que cuenten con una resolución de prescripción otorgada por una de las comisarias municipales podrán acogerse a un proceso de Regularización del Uso de Suelo, para lo cual presentarán una solicitud en la Dirección de Control de Edificaciones Catastro, Avalúos y Control Minero adjuntando tanto la resolución como la respectiva documentación favorable de las empresas prestatarias de servicios de infraestructura, que sustente el uso al que se pretenda cambiar; estando estos casos exentos de cumplir con la cantidad de parqueos definidos normativa correspondiente.

MUY ILUSTRE MUNICIPALIDAD DE GUAYAQUIL (GOBIERNO AUTÓNOMO DESCENTRALIZADO)

DISPOSICIONES DEROGATORIAS

PRIMERA. - Deróguese la Ordenanza Sustitutiva de Edificaciones y Construcciones del Cantón Guayaquil, publicada el cinco de agosto del año dos mil y todas sus reformas.

SEGUNDA. - Deróguese la ORDENANZA PARA EL FORTALECIMIENTO DEL CONTROL DE CONSTRUCCIONES EN EL CANTÓN GUAYAQUIL MEDIANTE EJECUCIÓN DIRECTA Y POR FEDATARIOS, publicada en la Gaceta Municipal 67 del 29 de agosto del 2017.

TERCERA. - Deróguese la "ORDENANZA QUE REGLAMENTA LAS ÁREAS DE VEDA CONTIGUAS A LAS DE LAS COMPAÑÍAS DE ALMACENAMIENTO Y COMERCIALIZACIÓN DE GAS LICUADO DE PETRÓLEO PARA USO DOMÉSTICO E INDUSTRIAL", aprobada por el M. I. Concejo Municipal el 21 de marzo de 1988 y publicada en la prensa el 25 de marzo del mismo año.

CUARTA. - Deróguese la REFORMA A LA ORDENANZA SUSTITUTIVA DE EDIFICACIONES Y CONSTRUCCIONES DEL CANTÓN GUAYAQUIL, QUE DETERMINA Y NORMA LAS CONDICIONES DE EDIFICACIONES Y LOS USOS DE SUELO PARA EL SECTOR DENOMINADO VÍA A LA COSTA. aprobada por el M.I. Concejo Municipal el 11 de mayo del 2020.

QUINTA. - Deróguese la ORDENANZA QUE REGLAMENTA EL USO Y LAS EDIFICACIONES DE LA ETAPA 3 DEL DESARROLLO URBANISTICO Y ARQUITECTONICO DEL PROYECTO PUERTO SANTA ANA, publicada en Registro Oficial No. 377 el 21 de febrero de 2020, misma que será incorporada a la presente Ordenanza General de Edificaciones y Construcciones.

SEXTA. - Deróguese la ORDENANZA SUSTITUTIVA REFORMADA DE LA ORDENANZA QUE REGLAMENTA EL USO DEL SUELO EN EL ÁREA DENOMINADA EMBALSE CHONGÓN Y ESTABLECE NORMAS DE PRESERVACIÓN, RESERVACIÓN Y CONSERVACIÓN DE LA OBRA DE INGENIERÍA DEL TRASVASE DE LAS AGUAS DEL RÍO DAULE A LA PENÍNSULA DE SANTA ELENA EN LA PARTE CORRESPONDIENTE AL CANTÓN GUAYAQUIL, publicada el 13 de julio del 2009.

SEPTIMA. - Deróguese la ORDENANZA QUE REGLAMENTA EL USO DEL SUELO EN EL ÁREA DENOMINADA CHONGÓN - DAULAR - NUEVO AEROPUERTO DE GUAYAQUIL, publicada el 8 de agosto del 2010.

OCTAVA.- Deróguese la ORDENANZA DE ESTÍMULO TRIBUTARIO A LAS INVERSIONES EN LAS ZONAS ESPECIALES DE DESARROLLO ECONÓMICO (ZEDE) Y EN LOS CENTROS DE DESARROLLO DE ACTIVIDADES PRODUCTIVAS EN EL CANTÓN GUAYAQUIL, publicada en la Gaceta N° 91 del 25 de septiembre del 2018.

NOVENA. - Deróguese toda normativa que se oponga a la presente Ordenanza que regula las edificaciones y construcciones del cantón Guayaquil.

MUY ILUSTRE MUNICIPALIDAD DE GUAYAQUIL (GOBIERNO AUTÓNOMO DESCENTRALIZADO)

DISPOSICIONES FINALES

La aplicación y cumplimiento de la presente Ordenanza se le encarga a las Direcciones Municipales de Control de Edificaciones, Catastro, Avalúos, y Control Minero; Justicia y Vigilancia; y Uso del espacio y Vía Pública.

La presente Ordenanza entrará en vigencia a partir de su publicación en el Registro Oficial, publicándose además en la Gaceta Oficial Municipal y en el dominio web de la Municipalidad de Guayaquil, debiendo difundirse en la Gaceta Tributaria Digital.

DADA Y FIRMADA EN SESIÓN EXTRAORDINARIA DEL M. I. CONCEJO MUNICIPAL DE GUAYAQUIL, A LOS NUEVE DÍAS DEL MES DE DICIEMBRE DEL AÑO 2021.

Firmado electrónicamente por:
JOSUE DANIEL SANCHEZ CAMPOSANO

Ing. Josué Sánchez Camposano
ALCALDE DE GUAYAQUIL (E)

Firmado electrónicamente por:
MARTHA GRACIELA HERRERA GRANDA

Ab. Martha Herrera Granda
SECRETARIA DEL M.I.
CONCEJO MUNICIPAL DE GUAYAQUIL

CERTIFICO: Que la presente **ORDENANZA GENERAL DE EDIFICACIONES Y CONSTRUCCIONES DEL CANTÓN GUAYAQUIL,** fue discutida y aprobada por el M. I. Concejo Municipal de Guayaquil, en sesiones extraordinarias de fechas 01 y 09 de diciembre de 2021, en primero y segundo debate, respectivamente, en forma virtual a través de herramientas telemáticas.

Guayaquil, 10 de diciembre de 2021

Firmado electrónicamente por:
MARTHA GRACIELA HERRERA GRANDA

Ab. Martha Herrera Granda
SECRETARIA DEL M.I.
CONCEJO MUNICIPAL DE GUAYAQUIL

De conformidad con lo prescrito en los artículos 322 y 324 reformado del Código Orgánico de Organización Territorial, Autonomía y Descentralización, y en concordancia a lo dispuesto en el Art. 4, numeral 9 de la Ley Orgánica para la Reactivación de la Economía, Fortalecimiento de la Dolarización y Modernización de la Gestión Financiera, publicada en el Segundo Suplemento del R.O. No. 150 del viernes 29 de diciembre de 2017, SANCIONO la **"ORDENANZA GENERAL DE EDIFICACIONES Y CONSTRUCCIONES DEL CANTÓN GUAYAQUIL",** y para su vigencia ordeno su PROMULGACIÓN a través de su publicación en el Registro Oficial, publicándose además en la Gaceta Oficial Municipal, y en el dominio web de la Municipalidad de Guayaquil, debiendo difundirse también en la Gaceta Tributaria Digital.

Guayaquil, 15 de diciembre de 2021

Firmado electrónicamente por:
JOSUE DANIEL SANCHEZ CAMPOSANO

Ing. Josué Sánchez Camposano
ALCALDE DE GUAYAQUIL (E)

MUY ILUSTRE MUNICIPALIDAD DE GUAYAQUIL (GOBIERNO AUTÓNOMO DESCENTRALIZADO)

Sancionó y ordenó la promulgación a través de su publicación en el Registro Oficial, la Gaceta Oficial Municipal, y en el dominio web de la Municipalidad de Guayaquil, debiendo difundirse también en la Gaceta Tributaria Digital, la **ORDENANZA GENERAL DE EDIFICACIONES Y CONSTRUCCIONES DEL CANTÓN GUAYAQUIL,** el señor Ingeniero Josué Sánchez Camposano, Alcalde de Guayaquil, encargado, a los 15 días del mes de diciembre del año 2021.- LO CERTIFICO.-

Guayaquil, 16 de diciembre de 2021

Firmado electrónicamente por:
MARTHA GRACIELA HERRERA GRANDA

Ab. Martha Herrera Granda
SECRETARIA DEL M.I.
CONCEJO MUNICIPAL DE GUAYAQUIL

MUY ILUSTRE MUNICIPALIDAD DE GUAYAQUIL
(GOBIERNO AUTÓNOMO DESCENTRALIZADO)

ANEXOS DE LA ORDENANZA GENERAL DE EDIFICACIONES Y CONSTRUCCIONES DEL CANTÓN GUAYAQUIL

MUY ILUSTRE MUNICIPALIDAD DE GUAYAQUIL (GOBIERNO AUTÓNOMO DESCENTRALIZADO)

ANEXOS DE LA ORDENANZA GENERAL DE EDIFICACIONES Y CONSTRUCCIONES DEL CANTÓN GUAYAQUIL

Tabla de Contenidos

- **ANEXO 1.1**
  Plano de Mercados y su Influencia de Actividades y Subzonas de Edificación y Construcción
- **ANEXO 1.2**
  Plano de Centros de Desarrollo de Actividades Productivas
- **ANEXO 1.3**
  Plano de Zonas Periféricas y Subzonas de Edificación y Construcción
- **ANEXO 2**
  Plano de Estructura Vial Red Vial Primaria y Secundaria entre los km 8 y 26 de la Vía Guayaquil-Salinas
- **ANEXO 2.1**
  Plano estructura vial (caminos públicos recuperados)

MUY ILUSTRE MUNICIPALIDAD DE GUAYAQUIL (GOBIERNO AUTÓNOMO DESCENTRALIZADO)

ANEXOS DE LA ORDENANZA GENERAL DE EDIFICACIONES Y CONSTRUCCIONES DEL CANTÓN GUAYAQUIL

Tabla de Contenidos

- **ANEXO 3**
  Definiciones y Siglas Relacionadas con Normas que Regulan el Desarrollo Urbano
- **ANEXO 4**
  Cuadro de Índices de Revalorización para Predios Urbanos Aplicables para Concesión Onerosa de Derecho
- **ANEXO 5**
  Cuadro de Valores Promedio por Uso Principal

MUY ILUSTRE MUNICIPALIDAD DE GUAYAQUIL (GOBIERNO AUTÓNOMO DESCENTRALIZADO)

ANEXOS DE LA ORDENANZA GENERAL DE EDIFICACIONES Y CONSTRUCCIONES DEL CANTÓN GUAYAQUIL

Tabla de Contenidos

- **ANEXO A**
  Codificación de Actividades y Uso del Suelo
- **ANEXO B**
  Compatibilidad de Usos, Requerimientos para Funcionar y Áreas Mínimas por Tipo
- **ANEXO C**
  Catálogo de Especies de Arborización
- **ANEXO D**
  Normas para Estacionamientos de Vehículos

MUY ILUSTRE MUNICIPALIDAD DE GUAYAQUIL
(GOBIERNO AUTÓNOMO DESCENTRALIZADO)

ANEXO 1.1

Plano de Mercados y su Influencia de Actividades y Subzonas de Edificación y Construcción

MUY ILUSTRE MUNICIPALIDAD DE GUAYAQUIL (GOBIERNO AUTÓNOMO DESCENTRALIZADO)

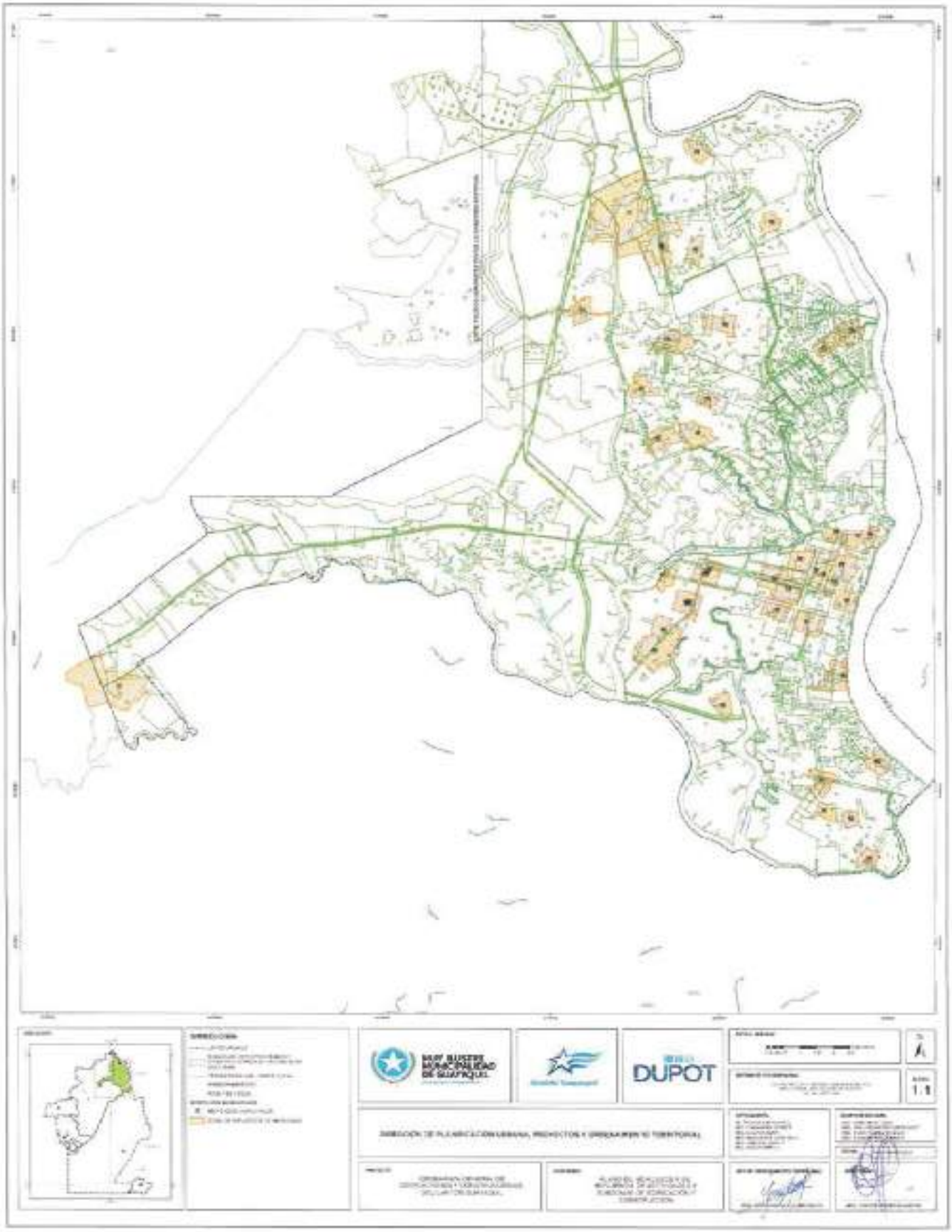

MUY ILUSTRE MUNICIPALIDAD DE GUAYAQUIL
(GOBIERNO AUTÓNOMO DESCENTRALIZADO)

ANEXO 1.2

Plano de Centros de Desarrollo de Actividades Productivas

MUY ILUSTRE MUNICIPALIDAD DE GUAYAQUIL (GOBIERNO AUTÓNOMO DESCENTRALIZADO)

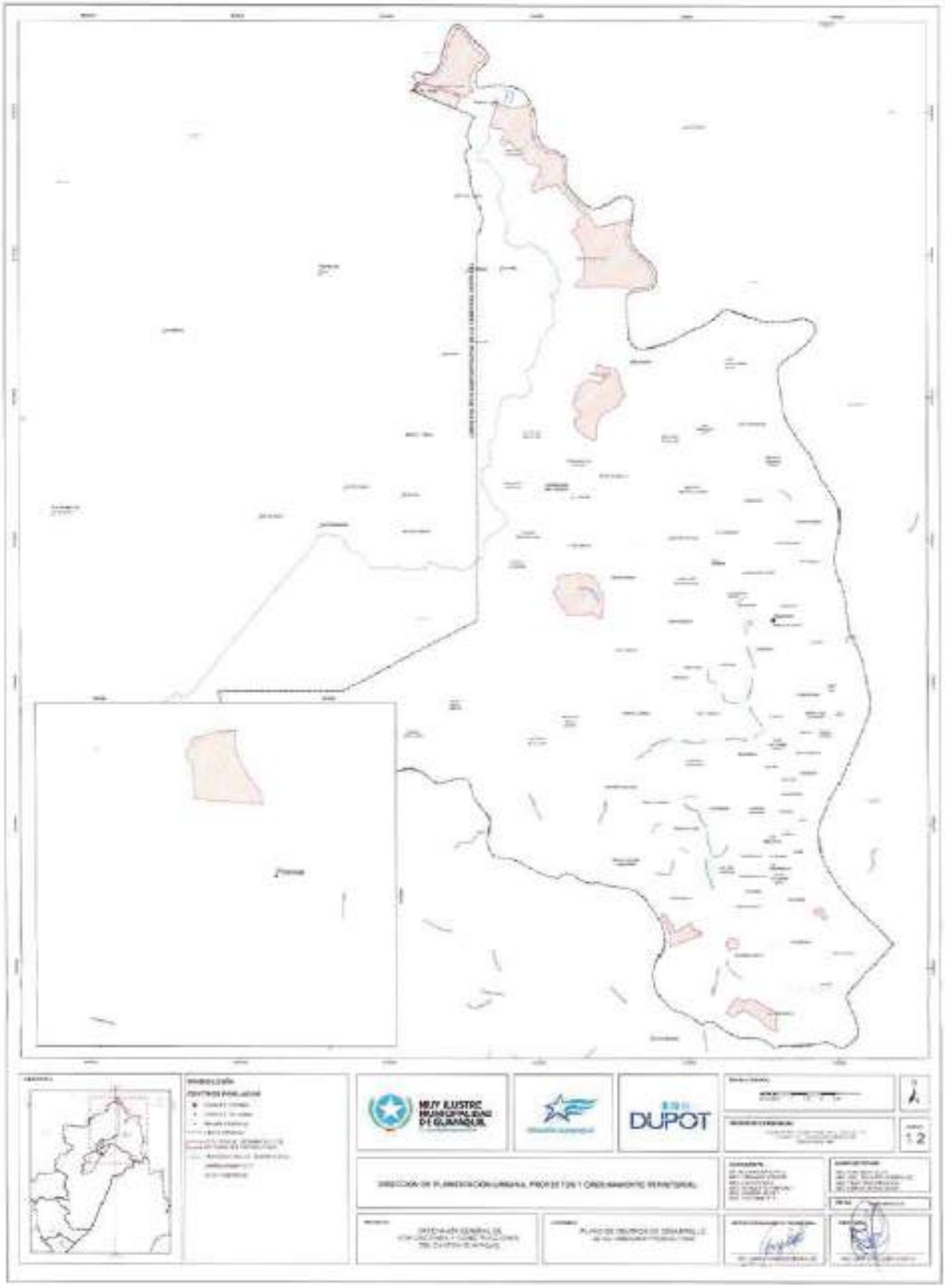

MUY ILUSTRE MUNICIPALIDAD DE GUAYAQUIL
(GOBIERNO AUTÓNOMO DESCENTRALIZADO)

ANEXO 1.3

Plano de Zonas Periféricas y Subzonas de Edificación y Construcción

MUY ILUSTRE MUNICIPALIDAD DE GUAYAQUIL (GOBIERNO AUTÓNOMO DESCENTRALIZADO)

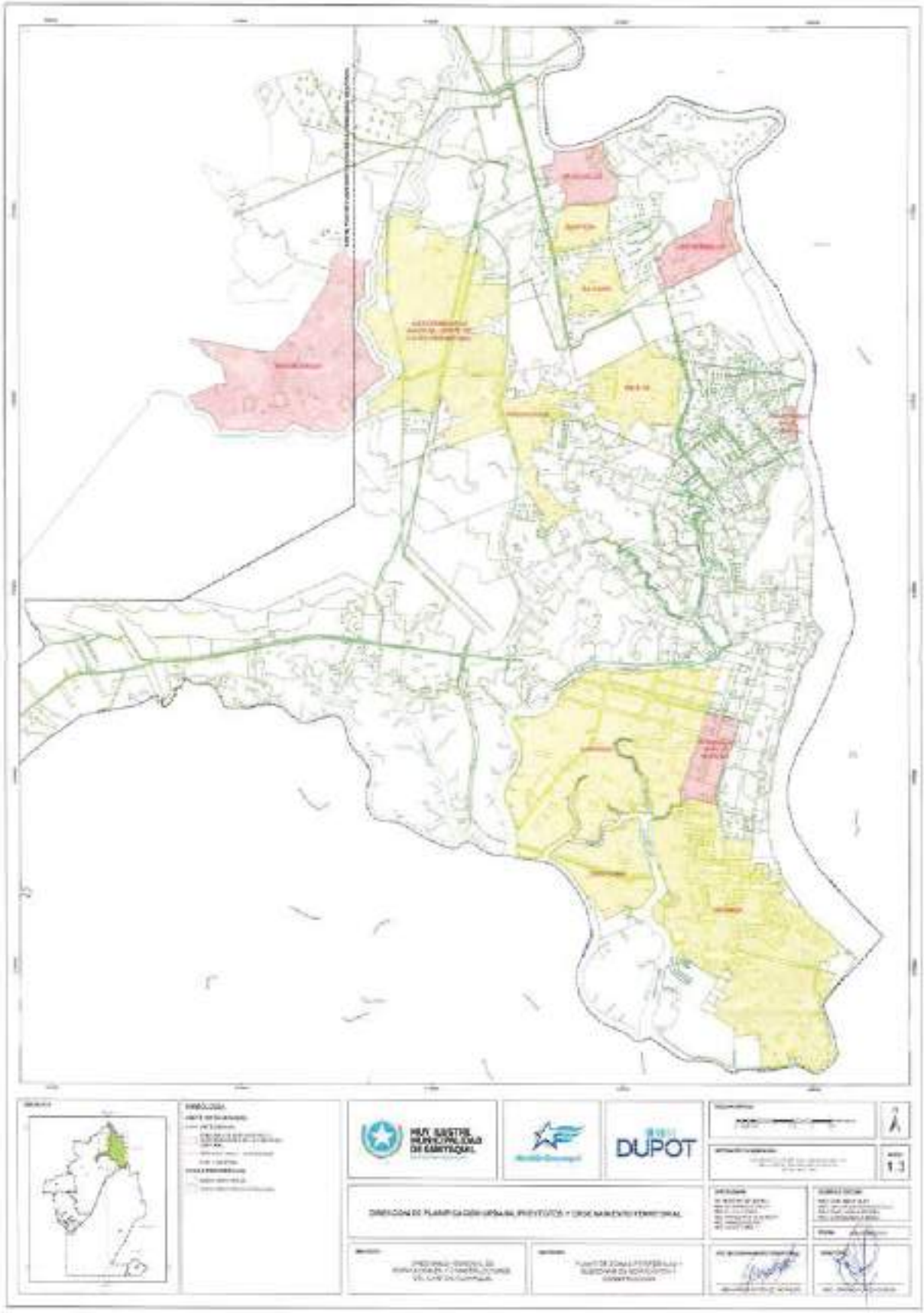

MUY ILUSTRE MUNICIPALIDAD DE GUAYAQUIL
(GOBIERNO AUTÓNOMO DESCENTRALIZADO)

ANEXO 2

Plano de Estructura Vial Red Vial Primaria y Secundaria entre los km 8 y 26 de la Vía Guayaquil-Salinas

MUY ILUSTRE MUNICIPALIDAD DE GUAYAQUIL
(GOBIERNO AUTÓNOMO DESCENTRALIZADO)

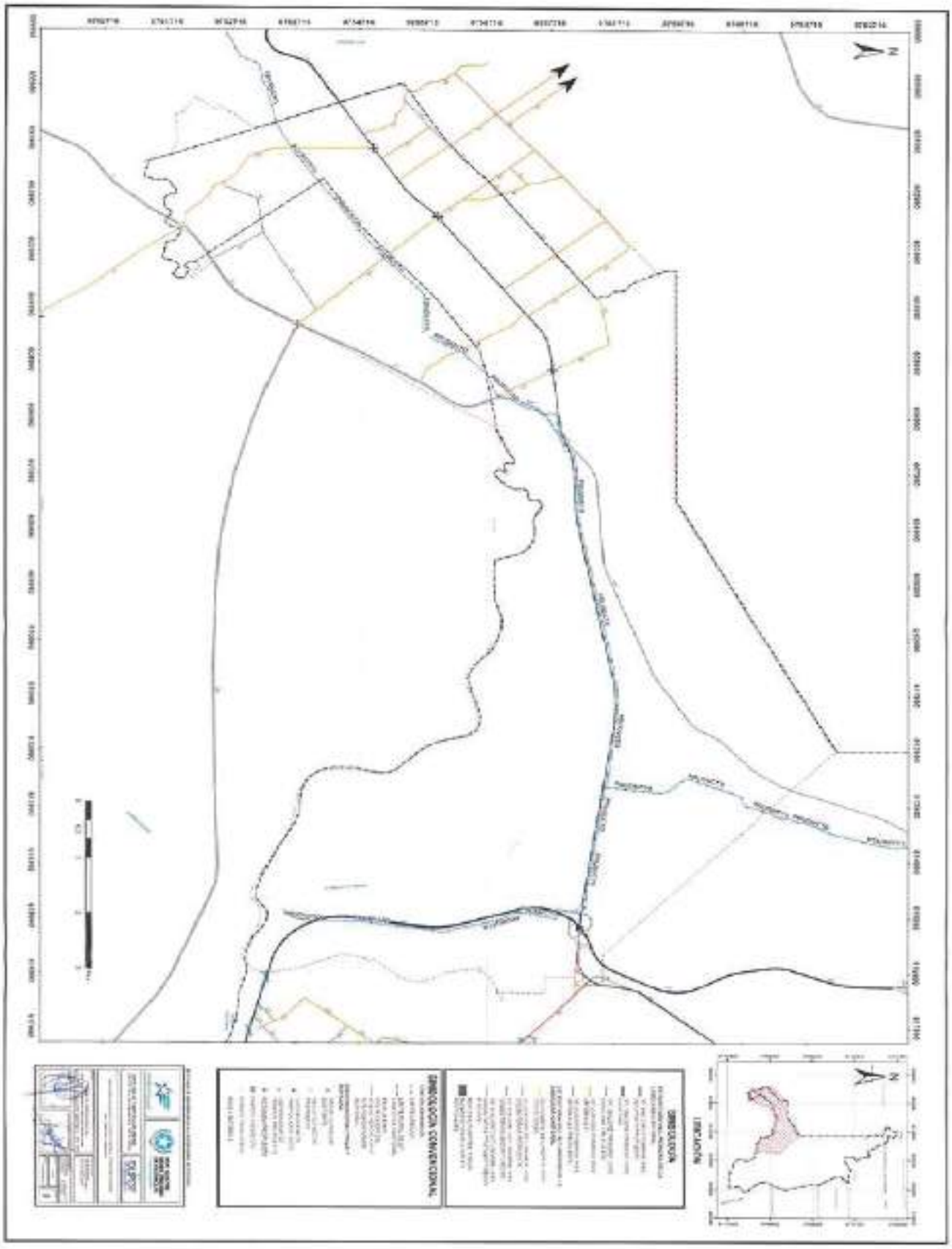

MUY ILUSTRE MUNICIPALIDAD DE GUAYAQUIL
(GOBIERNO AUTÓNOMO DESCENTRALIZADO)

ANEXO 2.1

Plano estructura vial (caminos públicos recuperados)

MUY ILUSTRE MUNICIPALIDAD DE GUAYAQUIL
(GOBIERNO AUTÓNOMO DESCENTRALIZADO)

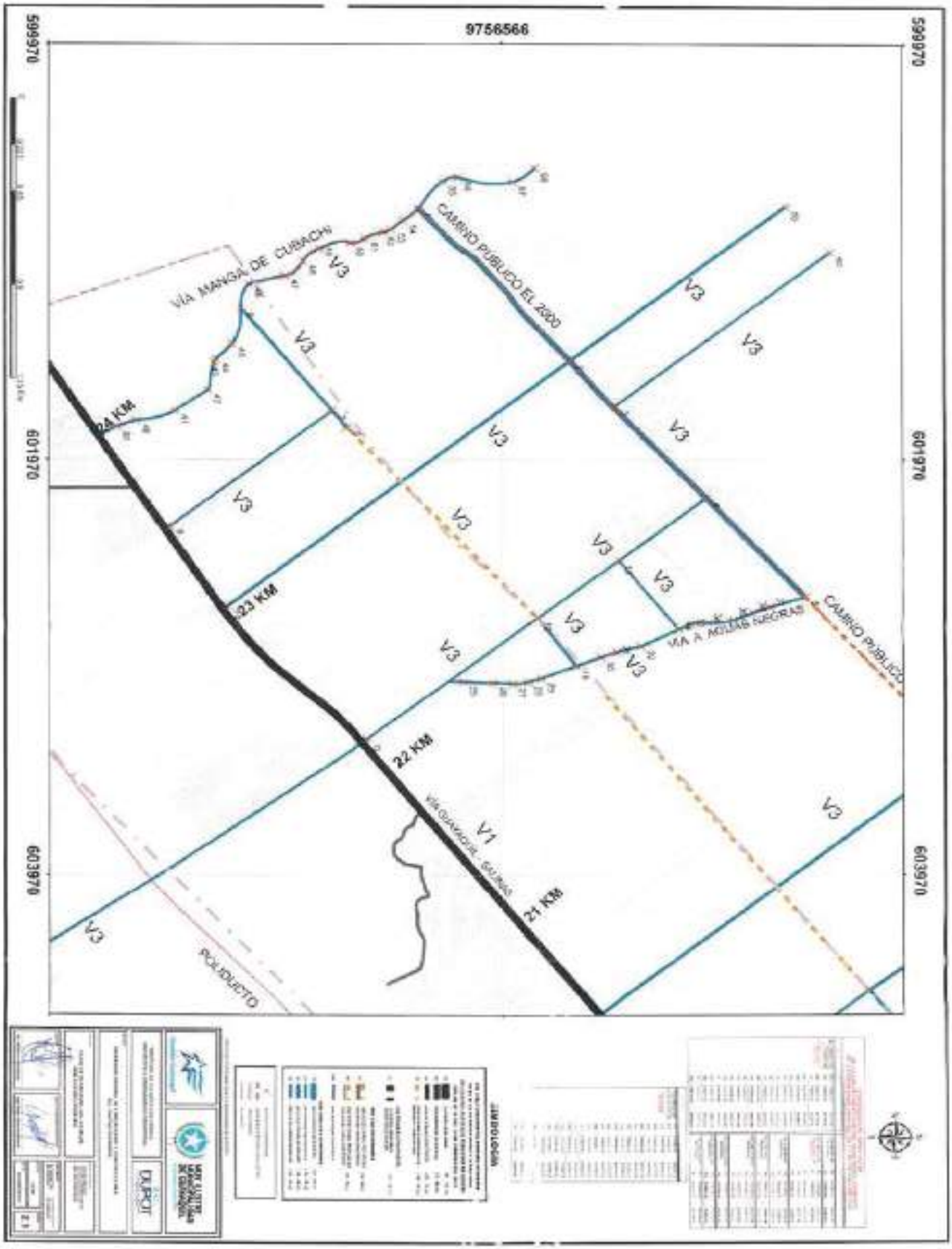

MUY ILUSTRE MUNICIPALIDAD DE GUAYAQUIL
(GOBIERNO AUTÓNOMO DESCENTRALIZADO)

ANEXO 4

Cuadro de Índices de Revalorización para Concesión Onerosa de Derecho

MUY ILUSTRE MUNICIPALIDAD DE GUAYAQUIL (GOBIERNO AUTÓNOMO DESCENTRALIZADO)

ORDENANZA GENERAL DE EDIFICACIONES Y CONSTRUCCIONES DEL CANTÓN GUAYAQUIL

ANEXO #4 ÍNDICES DE REVALORACIÓN PARA CONCESIÓN ONEROSA DE DERECHO

ÍNDICES DE REVALORIZACIÓN APLICABLES PARA CONCESIÓN ONEROSA DE DERECHO	
TIPO DE CAMBIO	**FACTOR**
DE USO RESIDENCIAL A USO COMERCIAL	1,60
DE USO INDUSTRIAL A RESIDENCIAL	2,31
DE USO INDUSTRIAL A COMERCIAL	3,69
DE USO AGROPECUARIO/PRODUCTIVO A RESIDENCIAL	9,78
DE USO AGROPECUARIO/PRODUCTIVO A COMERCIAL	15,64
DE USO AGROPECUARIO/PRODUCTIVO A INDUSTRIAL	4,23

Nota: Los índices de revalorización fueron obtenidos de la relación entre los valores catastrales establecidos en la "Ordenanza que Establece el Avalúo de los Predios Urbanos y de las Cabeceras Parroquiales Rurales del Cantón Guayaquil para el Bienio 2020-2021" y las subzonas de edificación contenidas en la presente ordenanza. A través de la definición de promedios de avalúos por subzona y por uso principal, se determinaron los índices según cada escenario.

MUY ILUSTRE MUNICIPALIDAD DE GUAYAQUIL
(GOBIERNO AUTÓNOMO DESCENTRALIZADO)

ANEXO 5

Cuadro de Valores Promedio por Uso Principal

MUY ILUSTRE MUNICIPALIDAD DE GUAYAQUIL (GOBIERNO AUTÓNOMO DESCENTRALIZADO)

ORDENANZA GENERAL DE EDIFICACIONES Y CONSTRUCCIONES DEL CANTÓN GUAYAQUIL

ANEXO #5 CUADRO DE VALORES PROMEDIO POR USO PRINCIPAL

CUADRO DE VALORES PROMEDIO POR USO PRINCIPAL	
USO DE DESTINO	**VALOR/ m² PROMEDIO**
RESIDENCIAL	139,80
USO INDUSTRIAL	60,53

Nota: El valor promedio por uso principal fue obtenido del la relación entre los valores catastrales establecidos en la "Ordenanza que Establece el Avalúo de los Predios Urbanos y de las Cabeceras Parroquiales Rurales del Cantón Guayaquil para el Bienio 2020-2021" y las subzonas de edificación contenidas en la presente ordenanza. A través de la definición de promedios de avalúos por subzona y por uso principal.

MUY ILUSTRE MUNICIPALIDAD DE GUAYAQUIL
(GOBIERNO AUTÓNOMO DESCENTRALIZADO)

ANEXO A

Codificación de Actividades y Uso del Suelo

MUY ILUSTRE MUNICIPALIDAD DE GUAYAQUIL (GOBIERNO AUTÓNOMO DESCENTRALIZADO)

ORDENANZA GENERAL DE EDIFICACIONES Y CONSTRUCCIONES DEL CANTÓN GUAYAQUIL

ANEXO A: CODIFICACIÓN DE ACTIVIDADES Y USOS DE SUELO

000. ACTIVIDADES NO ESPECÍFICAS Y OTRAS	
2	Jubilados, pensionados, montepíos, estudiantes, dueñas de casas, religiosos y religiosas
100. AGRICULTURA, CAZA, SILVICULTURA, Y PESCA (SEMBRÍOS-EXPLOTACIÓN)	
11111	Sembrío de Abacá
11112	Sembrío de Algodón
11113	Sembrío de Arroz
11114	Sembrío de Banano
11115	Sembrío de Cacao
11116	Sembrío de Café
11117	Sembrío de Caña de Azúcar
11118	Sembrío de Cereales
11121	Cría de animales destinados a la producción de piel
11122	Cría de animales finos
11123	Cría de aves para producción de carnes y huevos
11124	Cría de ganado
11131	Sembrío de Flores
11132	Sembrío de Frutas
11141	Sembrío de Hortalizas y legumbres
11142	Sembrío de Oleaginosas (olivos, nogales)
11151	Sembrío de Palma africana
11161	Producción de leche
11171	Sembrío de Tabaco
11181	Sembrío de Te
11201	Destrucción de plagas; fumigación
11202	Incubación avícola
11204	Inseminación artificial de animales
11205	Recolección, empacado, trilla, descascaramiento y desgrane
11301	Caza en general y repoblación de animales.
12101	Explotación de bosques
12102	Servicios forestales, viveros forestales, reforestación y forestación
12201	Explotación de madera (corta de madera, desbaste, productos forestales cortaderas, leña, carbón vegetal)
13011	Pesca en general
13012	Pesca de larvas de camarón
13021	Cría y explotación de Camarones
13022	Cría de peces
13023	Explotación de algas
13024	Laboratorio de larvas
13025	Practicas de agricultura sostenible de bajo impacto al suelo que no causen un efecto negativo en la biodiversidad
200. EXPLOTACIÓN DE MINAS Y CANTERAS (INSTALACIONES) 210. EXPLOTACION DE MINAS DE CARBÓN	
21001	Explotación de minas de carbón
220. PRODUCCIÓN DE PETRÓLEO CRUDO Y GAS NATURAL	
22001	Extracción de gas natural
22002	Prospección Sísmica y Perforación de pozos petroleros
22004	Producción y extracción de petróleo crudo
23011	Extracción de minerales de hierro
23021	Extracción de minerales de cobre
23022	Extracción de oro y plata
23029	Extracción de minerales metálicos: molibdeno, plomo, zinc, mercurio, magnesio.

MUY ILUSTRE MUNICIPALIDAD DE GUAYAQUIL (GOBIERNO AUTÓNOMO DESCENTRALIZADO)

ORDENANZA GENERAL DE EDIFICACIONES Y CONSTRUCCIONES DEL CANTÓN GUAYAQUIL

ANEXO A: CODIFICACIÓN DE ACTIVIDADES Y USOS DE SUELO

29011	Extracción mecanizada o con explosivos de rocas ígneas, sedimentarias o metamórficas, utilizadas únicamente como agregados para la construcción
29012	Trituración, fragmentación y clasificación por tamaño de rocas ígneas, sedimentarias o metamórficas, utilizados como agregados para la construcción
29013	Extracción mecanizada o con explosivos de roca caliza, para utilizarla en la fabricación de cal, cemento, carbonatos o productos químicos
29014	Trituración, fragmentación y molienda de roca caliza, para utilizarla en la fabricación de cal, cemento, carbonatos o productos químicos
29021	Extracción y dragado de material pétreo (arena, grava, ripio, gravilla) para la construcción
29022	Trituración, fragmentación y clasificación por tamaño de material pétreo (arena, grava, ripio, gravilla) para la construcción
29032	Explotación de salitre natural
29111	Extracción de minerales para la fabricación de abonos y productos químicos
29121	Explotación de salinas y minas de sal
29122	Producción de sal mediante evaporación al sol de agua de mar y otras aguas salinas (salitre natural)
	300. INDUSTRIAS MANUFACTURERAS (INSTALACIONES INDUSTRIALES)
31111	Frigoríficos relacionados con la conservación de todo tipo de carnes en estado natural
31112	Faenamiento y Comercialización de aves mayores a 5000 aves / mes
31113	Matanza de ganado
31114	Faenamiento y Comercialización de aves mayores a 2000 aves / mes y menor o igual a 4999 aves / mes
31115	Industria de Preparación de fiambres, embutidos y conserves de carne
31116	Faenamiento y Comercialización de aves mayores a 50 aves / mes y menor o igual a 1999 aves / mes
31121	Industria de Fabricación de helados, sorbetes de leche y postres
31122	Industria de Fabricación de leche condensada, en polvo y evaporada
31123	Industria de Fabricación de mantequilla, quesos, quesillos, crema y yogurt
31124	Industria de Pausterización, homogeneización
31131	Industria de Elaboración de mermeladas, jaleas y miel de abejas
31132	Industria de Elaboración de pasas, frutas y legumbres secas
31133	Industria de Procesamiento y envasado de frutas y legumbres (incluidos los jugos naturales)
31134	Industria de Elaboración y envasado conservas, caldos, concentrados
31141	Industria de Procesamiento y conservación de pescado y crustáceos y productos marinos
31142	Industria para la preparación y empaque de productos marinos (Empacadora)
31151	Industria de Elaboración de aceites y grasas animales
31152	Industria de Elaboración de aceites y grasas vegetales y subproductos
31153	Industria de Extracción de aceites de pescado y animales marinos
31154	Industria de Producción de harina de pescado
31161	Industria de Elaboración de alimentos y cereales
31162	Industria de Molinos harineros
31163	Industria Piladora
31171	Industria de Elaboración de fideos, tallarines y pastas
31172	Industria de Fabricación de galletas
31173	Industria de productos de Panadería
31174	Industria de productos de Pastelería
31181	Industria de Procesamiento y refinación de azúcar
31183	Industria de Fabricación de jarabes, panelas, melaza
31191	Industria de Fabricación de chocolates
31192	Industria de Fabricación de confites, frutas confitadas y toda clase de productos de confitería.
31211	Industria de Producción de Almidón y sus derivados
31212	Industria de Condimentos, mostazas, mayonesa, vinagres, salsas
31213	Industria de Elaboración de té
31214	Industria de Fabricación de hielo natural
31215	Industria de Producción de Vinagres, Levaduras

MUY ILUSTRE MUNICIPALIDAD DE GUAYAQUIL (GOBIERNO AUTÓNOMO DESCENTRALIZADO)

ORDENANZA GENERAL DE EDIFICACIONES Y CONSTRUCCIONES DEL CANTÓN GUAYAQUIL
ANEXO A: CODIFICACIÓN DE ACTIVIDADES Y USOS DE SUELO

31216	Industria de Producción de Sal refinada
31217	Industria de Tostado y molienda, descafeinado, envase, elaboración de extractos esencias y preparados de café
31218	Industria de Procesamiento e Incubación de huevos
31221	Industria de Elaboración y Procesamiento de materia prima y alimentos preparados para animales
31311	Industria de Destilación de alcohol etílico
31312	Industria de Destilación de bebidas alcohólicas (las empresas que solo embotellan, sin mezclar, van en el código 61323)
31321	Industria de Elaboración de vinos, sidras y bebidas fermentadas excepto las malteadas
31331	Industria de Elaboración de cerveza, malta y bebidas malteadas
31341	Industria de Elaboración de aguas minerales
31342	Industria de Elaboración de bebidas no alcohólicas y gaseosas
31343	Embotelladora de Agua
31401	Industria de Fabricación de cigarrillos, cigarros y productos de tabaco
32111	Industria de Elaboración de Estampados
32112	Industria de Fabricación de telas y tejidos
32114	Industria de Hilanderia
32116	Industria de Tintorerias y acabados de textiles
32121	Industria de Confección de Banderines, banderas, estandartes
32122	Industria de Confección de artículos de lona y bolsas
32123	Industria de Confección de cortinas.
32124	Industria de Confección de sábanas, fundas de almohada, mantelería, frazadas y mantas
32125	Industria de Taller de pespuntes, plisados y encarrujados para la industria
32131	Industria de Fabricación de medias y calcetines
32139	Industria de Fabricación y acabado de tejidos de punto
32141	Industria de Fabricación de tapices y alfombras
32151	Industria de Fabricación de colchones
32152	Industria de fabricación de productos de cordelería, redes y carpas.
32201	Industria de Confección de uniformes y accesorios
32202	Industria de Confección de sombreros, guantes y accesorios para vestir.
32203	Industria de Confección de prendas de vestir de cuero y piel
32205	Industria de Confección de prendas de vestir
32206	Industria de Fabricación de prendas de vestir de lana
32311	Industria de Curtidurías y talleres de acabado
32321	Industria de Preparación y teñido de pieles
32331	Industria de Fabricación de maletas, carteras, billeteras, cigarreras, cinturones
32332	Industria de Fabricación de sillas de montar, arneses, látigos
32401	Industria de Fabricación de calzado y botas de cuero
32404	Industria de Fabricación de calzado de tela y otros materiales, excepto el de madera, de caucho vulcanizado o moldeado de plástico
33111	Aserraderos
33112	Industria de Carpintería de obra y Ebanistería
33113	Industria de Casas prefabricadas de madera
33114	Industria de Fabricación de maderas terciadas, prensadas y aglomeradas
33115	Industria de Fabricación de puertas y ventanas de madera.
33116	Industria de Fabricación de parquet, duelas y productos similares
33121	Industria de Envases de bambú y mimbre
33122	Industria de Envases de madera
33191	Industria de Fabricación de marcos y molduras
33199	Otros productos de madera y corcho

MUY ILUSTRE MUNICIPALIDAD DE GUAYAQUIL (GOBIERNO AUTÓNOMO DESCENTRALIZADO)

ORDENANZA GENERAL DE EDIFICACIONES Y CONSTRUCCIONES DEL CANTÓN GUAYAQUIL

ANEXO A: CODIFICACIÓN DE ACTIVIDADES Y USOS DE SUELO

33201	Industria de Fabricación de ataúdes
33202	Industria de Fabricación de muebles y accesorios de madera
33203	Industria de Fabricación de persianas
33204	Industria de Tapicería de muebles
34111	Industria de Fabricación de papel y cartón
34112	Industria de Fabricación de pulpa de madera
34121	Industria de Fabricación de cajas y envases de papel y cartón
34122	Industria de fabricación de productos derivados del papel y otros
34123	Industria de fabricación para Metalmecánica (Manufacturas diversas en metal común)
34191	Fabricaciónde artículos de pulpa y de papel y carton N.E.P
34201	Editoriales
34202	Industria de Fabricación de tarjetas, sobres y papel de escribir con membrete, calendarios, afiches, etiquetas
34203	Industria de Fotograbado y Litografía
34204	Industria de Imprenta y Encuadernación
34205	Industria de Serigrafía
35111	Industria de Fabricación de productos químicos industriales, excepto abonos
35112	Industria de relacionada con la producción de gases industriales, gases medicinales y sustancias químicas básicas
35113	Producción y obtención de Gases Industriales y de Gases destinados a su uso en salud y/o (gases medicinales)
35121	Industria de Fabricación de abonos
35122	Industria de Fabricación de plaguicidas, insecticidas, fungicidas y herbicidas
35131	Industria de Fabricación de fibras artificiales excepto de vidrio
35132	Industria de Fabricación de materias, productos plásticos y resinas
35133	Industria de Fabricación de resinas sintéticas
35211	Industria de Fabricación de pinturas, barnices, lacas, esmaltes y pastas para charoles
35221	Industria de Fabricación de productos farmacéuticos y medicamentos (naturales)
35222	Industria de Preparación de Productos farmacéuticos para animales
35231	Industria de Fabricación de cosméticos
35232	Industria de Fabricación de jabones, detergentes, champús y afines
35233	Industria de Fabricación de pasta dental
35234	Industria de Fabricación de perfumes, lociones
35239	Industria de Fabricacion de productos de tocador
35290	Industria relacionada con la Fabricación de polvos y pastas para soldadura blanda, dura y autógena, sustancias para el decapado de metales
35291	Industria de Fabricación de ceras, betunes, crema para zapatos, pisos, muebles, metales, pastas, polvos abrasivos y productos similares
35292	Industria de Fabricación de pegamentos, adhesivos, aprestos y cementos
35293	Industria de Fabricación de desinfectantes y desodorizantes
35294	Industria de Fabricación de explosivos y municiones
35295	Industria de Fabricación de fósforos
35296	Industria de Fabricación de fritas
35297	Industria de Fabricación de velas de alumbrar
35298	Industria de Fabricación de agua destilada
35301	Industria de Refinería de petróleo
35401	Industria de Fabricación de materiales para pavimentación y techado a base de asfalto
35409	Industria de Fabricación de briquetas de combustibles (productos derivados del petróleo y del carbón)
35410	Industria de Fabricación de Grasa, Aceites y Lubricantes
35511	Industria de Fabricación de tubos de caucho para llantas
35512	Industria de transformación de materia prima de caucho a (cámaras tubulares, juntas de dilatación, apoyos, aisladores sísmicos y afines)
35513	Industria de Fabricación de llantas

MUY ILUSTRE MUNICIPALIDAD DE GUAYAQUIL (GOBIERNO AUTÓNOMO DESCENTRALIZADO)

ORDENANZA GENERAL DE EDIFICACIONES Y CONSTRUCCIONES DEL CANTÓN GUAYAQUIL
ANEXO A: CODIFICACIÓN DE ACTIVIDADES Y USOS DE SUELO

35514	Industria Reencauchadoras
35591	Industria de Producción de Alfombras de caucho, moquetas
35592	Industria de Producción de Botas de caucho, prendas de vestir y accesorios
35599	Fabricación de otros productos de caucho
35601	Industria de Fabricación de carpetas de plástico
35602	Industria de Fabricación de fundas de plástico
35603	Industria de Producción de Vajillas y envases de plástico
35604	Industria de Reciclaje de productos de plástico
35605	Industria de Fabricación de envases de plástico y hojalata
35609	Fabricación de otros productos de plástico
36101	Industria de Fabricación de cerámicas, baldosas y afines
36102	Industria de Fabricación de artesanías
36109	Industria de objetos de barro, loza o porcelana
36201	Industria de Fabricación de envases y vajillas de vidrio
36202	Industria de Fabricación de espejos y cristales
36203	Industria de Fabricación de fibra de vidrio
36204	Industria de Fabricación de vidrios planos y templados
36205	Industria de Fabricación de Parabrisas y vidrios para vehículos
36206	Instalaciones de reciclado de fibra textiles, cartón, vidrio y papel
36209	Otros productos de vidrio o clasificados en otra parte
36911	Industria de Fabricación de ladrillos y tejas
36914	Industria de Fabricación de material refractario
36915	Industria de Fabricación de rejillas y tabiques
36919	Industria de Fabricación de productos de arcilla para la construcción
36921	Industria de Producción de cal y yeso
36922	Industria de Fabricación de cemento
36923	Industria relacionada con actividades de fabricación de artículos de hormigón, cemento y yeso
36970	Industria de trituración de material pétreo y/o vidrio (fuera de concesionarias mineras)
36991	Industria de Fabricación de baldosas, baldosines
36992	Industria de Fabricación de bloques, adoquines
36993	Industria de Marmolería
37101	Industria de Fabricación de productos primarios de hierro y acero
37109	Laminado, industria básica de hierro y acero
37201	Industria de Fabricación de productos primarios de aluminio
37202	Laminado, industria básica de aluminio
37209	Industrias básicas de metales no ferrosos
38121	Industria de Fabricación de muebles y accesorios metálicos
38131	Industria de Fabricación y reparación de estructuras y estanques metálicos
38132	Industria de Fabricación de galpones, puertas y ventanas metálicas y rejas (cerrajerías)
38133	Industria de Montaje e instalación de elementos metálicos prefabricados
38134	Instalaciones de reciclado de desechos metálicos y no metálicos
38190	Industria de Fundición de Metales (Metalurgia)
38191	Industria de Esmaltado, barnizado, lacado, galvanizado, chapado y pulido de artículos metálicos
38192	Industria de Estampados de metal y productos de tornería
38193	Industria de Fabricación de artículos sanitarios y de plomería de hierro esmaltado y de latón
38194	Industria de Fabricación de tornillos, pernos, clavos, grapas, alambres
38195	Industria de Fabricación de vajillas, envases metálicos y cuchillerías

MUY ILUSTRE MUNICIPALIDAD DE GUAYAQUIL (GOBIERNO AUTÓNOMO DESCENTRALIZADO)

ORDENANZA GENERAL DE EDIFICACIONES Y CONSTRUCCIONES DEL CANTÓN GUAYAQUIL

ANEXO A: CODIFICACIÓN DE ACTIVIDADES Y USOS DE SUELO

38196	Industria de Fabricación de herramientas metálicas manuales
38197	Industria de Hojalatería (incluye envases de lata)
38198	Fabricación de otros productos metálicos
38211	Industria de Fabricación, reconstrucción y reparación de motores y turbinas
38221	Industria de Fabricación y reparación de maquinarias para la agricultura
38231	Industria de Fabricación y reparación de tornos, máquinas de perforar, taladrar, fresar, rectificar, lijar, forjar, prensar, estirar
38240	Industria de Fabricación y reparación de máquinas y equipos de imprenta
38241	Industria de Fabricación y reparación de maquinaria para preparar alimentos
38242	Industria de Fabricación y reparación de maquinaria textil
38243	Industria de Fabricación y reparación de maquinaria y equipo para la industria del petróleo y minería
38244	Industria de Fabricación y reparación de maquinaria y equipos para la industria de la construcción
38245	Industria de Fabricación y reparación de máquinas de seguridad industrial
38246	Industria de Fabricación y mantenimiento de equipos de seguridad industrial
38247	Mecánica Industrial
38248	Taller de Refrigeración
38249	Industria de Fabricación y reparación de máquinas y equipos para las industrias
38251	Industria de Fabricación y reparación de máquinas y equipos de computación
38252	Industria de Fabricación y reparación de máquinas y equipos de oficina
38291	Industria de Fabricación y reparación de bombas de agua manuales
38299	Industria de Fabricación y reparación de otras maquinaria y equipos
38311	Industria de Construcción y reparación de motores eléctricos
38312	Industria de Construcción y reparación de aparatos de soldadura eléctrica
38313	Industria de Construcción y reparación de bombas de agua eléctricas
38314	Industria de Construcción y reparación de equipos para la generación, transformación, conmutación, rectificación, control y distribución eléctrica
38319	Construcción y reparación de otros aparatos industriales eléctricos no clasificados en otra parte
38321	Industria de Fabricación de aparatos y válvulas de radiografía, fluoroscopia y aparatos de rayos x
38322	Industria de Fabricación de discos, cintas magnéticas, cassettes
38323	Industria de Fabricación de equipos de grabación y reproducción de sonido
38324	Industria de Fabricación de equipos y aparatos de comunicación
38325	Industria de Fabricación de piezas y accesorios para radio, televisión
38326	Industria de Fabricación de receptores de radio y televisión
38331	Industria de Fabricación de aparatos y accesorios electrodomésticos
38391	Industria de Fabricación de focos, tubos eléctricos, pilas eléctricas, linternas
38392	Industria de Fabricación de interruptores, enchufes, timbres, tableros, tapones, resistencias
38393	Industria de Fabricación de lámparas
38394	Industria de Fabricación de Cables de Energía y Comunicación
38410	Taller de mantenimiento y reparación de embarcaciones
38411	Astilleros
38412	Industria de Construcción de motores y piezas para embarcaciones
38421	Industria de Construcción y reparación de equipo ferroviario
38431	Industria de Fabricación y montaje de vehículos motorizados
38432	Industria de Fabricación de piezas y accesorios para vehículos motorizados, tales como motores, frenos, cajas de cambios, transmisiones, ruedas y chasis.
38433	Rectificación de motores
38434	Industria de Fabricación y montaje de carrocerías para vehículos (metalmecánica)
38435	Industria de Fabricación de Baterías de vehículos motorizados
38441	Industria de Fabricación de motocicletas y sus repuestos y accesorios

MUY ILUSTRE MUNICIPALIDAD DE GUAYAQUIL (GOBIERNO AUTÓNOMO DESCENTRALIZADO)

ORDENANZA GENERAL DE EDIFICACIONES Y CONSTRUCCIONES DEL CANTÓN GUAYAQUIL

ANEXO A: CODIFICACIÓN DE ACTIVIDADES Y USOS DE SUELO

38442	Industria de Fabricación de bicicletas y sus repuestos y accesorios
38451	Industria de Fabricación y reparación de aeronaves
38491	Industria de Fabricación de Carros de arrastre, carretillas
38492	Industria de Fabricación de Carros de supermercados
38511	Industria de Fabricación, reparación y montaje de instrumentos científicos, de medida, de control y de laboratorio
38512	Industria de Producción y montaje de instrumentos y suministros de cirugía general, cirugía dental y de aparatos ortopédicos y prótesis.
38521	Industria de Fabricación de artículos de fotografía
38522	Industria de Fabricación de instrumentos de óptica, lentes y artículos oftálmicos
38523	Industria de Fabricación de lentes y artículos oftálmicos
38531	Industria de Fabricación de relojes y sus piezas
39011	Industria de Fabricación de joyas de fantasía y bisutería
39013	Industria de Fabricación de platería
39014	Industria de Fabricación de joyas de metales preciosos
39015	Industria de Fabricación de productos de vidrio utilizando vidrio previamente elaborado
39021	Industria de Fabricación de instrumentos de música
39031	Industria de Fabricación de artículos de deporte y atletismo
39032	Industria de Fabricación de armas deportivas
39091	Industria de Fabricación de botones, cierres y pelucas
39092	Industria de Fabricación de escobas y cepillos
39093	Industria de Fabricación de juguetes
39094	Industria de Fabricación de lápices, lapiceros, bolígrafos y demás artículos de escritorio
39095	Industria de Fabricación de pantallas para lámparas
39096	Industria de Fabricación de paraguas y bastones
39097	Industria de Fabricación de sellos de mano, metal o caucho
	400. ELECTRICIDAD, GAS Y AGUA (PLANTAS DE GENERACIÓN Y DISTRIBUCIÓN)
41011	Producción y distribución de energía eléctrica
41021	Producción de gas
41022	Envasamiento y producción de gas
41031	Suministro de vapor y agua caliente
	420. OBRAS HIDRÁULICAS Y SUMINISTRO DE AGUA
42001	Obras hidráulicas y suministros de agua (incluyendo perforación de pozos)
42002	Perforación exploratoria y de avanzada
42003	Desarrollo y producción hidrocarburífera (pozos e infraestructura asociada con extracción-producción de petróleo y gas natural)
42004	Instalaciones estacionarias y/o móviles para generación de energía eléctrica que aporte energía al Sistema Nacional Interconectado, regulado por el Consejo Nacional de Electrificación
42005	Industrialización de hidrocarburo (planta de gas, refinería, etc.)
	500. OFICINAS, INSTALACIONES Y SERVICIOS PARA LA CONSTRUCCIÓN
50011	Construcción de caminos, puentes, aeropuertos, obras públicas en general, pavimentos de aceras y calzadas
50012	Construcción de campos de deportes
50013	Construcción de obras marítimas
50015	Construcción de refinerías, plantas industriales, mineras
50016	Construcción de viviendas
50017	Instalación de sistema de aire acondicionado y calefacción
50018	Construcción y reparación de edificios
50020	Construcción e instalación de sistemas de impermeabilización
50021	Construcción e instalación de obras sanitarias y alcantarillado
50022	Contratistas y subcontratistas

MUY ILUSTRE MUNICIPALIDAD DE GUAYAQUIL (GOBIERNO AUTÓNOMO DESCENTRALIZADO)

ORDENANZA GENERAL DE EDIFICACIONES Y CONSTRUCCIONES DEL CANTÓN GUAYAQUIL

ANEXO A: CODIFICACIÓN DE ACTIVIDADES Y USOS DE SUELO

50023	Demolición de edificios
50024	Instalación de equipos eléctricos en los edificios
50025	Instalaciones de sistemas de comunicación, plantas eléctricas e hidroeléctricas
50026	Obras e instalaciones hidráulicas, embalses y canales (incluye perforación de pozos de agua)
50027	Obras de conservación, mantención, limpieza y pintura de edificios
50028	Obras de vías férreas
50029	Instalación de parquet
50031	Instalación de estructuras de aluminio
50032	Instalación de agua, de desagüe y artículos sanitarios
50034	Obras costeras destinadas a combatir la erosión y obras marítimas que puedan alterar la costa
50035	Obras de control de inundaciones
50036	Obras para la exploración y/o extracción hidrocarburífera marina, obras para el Dragado de fuentes fluviales y/o de mar
50037	Proyectos para el trasvase de recursos hídricos entre cuencas fluviales
50038	Plantas de tratamiento de aguas residuales domésticas cuya capacidad sea superior a 50.000 habitantes
50039	Plantas de potabilización de aguas cuya capacidad de producción de abastecimiento sea superior a 50.000 habitantes
50040	Plantas desalinizadoras de agua cuya capacidad de producción sea para abastecer a más de 50.000 habitantes
50041	Instalación de redes de agua potable y alcantarillado cuya capacidad de atención sea más de 50.000 habitantes
50042	Relleno Sanitario y de Seguridad
50043	Servicio de eliminación de agua residuales, vaciado y limpieza de retretes y pozos sépticos, mantenimiento de instalaciones sanitarias. Etc.
50044	Urbanizaciones
50045	Puertos comerciales pesqueros o deportivos
50046	Poliductos, gasoductos y oleoductos
50047	Ductos o poliductos de productos químicos
50048	Construcción de carreteras, autopistas, acueductos, viaductos, aeropuertos y túneles
	610. COMERCIO AL POR MAYOR (DISTRIBUIDORES - ALMACENES)
61111	Venta al por Mayor de productos e insumos agrícolas, pecuarios, pesqueros, acuícolas y agroalimentarios
61112	Venta al por Mayor de aves en trigorífico
61113	Venta al por Mayor de embutidos
61114	Venta al por Mayor de ganado y carne
61115	Venta al por Mayor de lanas
61116	Venta al por Mayor de pescados y mariscos
61117	Venta al por Mayor de frutas
61118	Venta al por Mayor de leche
61120	Venta al por Mayor de huevos
61311	Venta al por Mayor de Comida para empresas de aviación
61312	Venta al por Mayor de helados
61313	Venta al por Mayor y/o Distribución de Alimentos y Productos Perecibles.
61314	Mercado
61319	Distribución de otros Productos Alimenticios
61321	Venta al por Mayor de bebidas alcohólicas y no alcohólicas
61323	Venta al por Mayor de alcoholes y licores embotellados
61325	Venta al por Mayor de tabacos y cigarrillos
61326	Venta al por Mayor de Suministros de Agua Potable
61401	Venta al por Mayor de pieles y cueros
61402	Venta al por Mayor de prendas de vestir
61403	Venta al por Mayor de productos de talabartería (CUEROS)
61404	Venta al por Mayor de calzado

MUY ILUSTRE MUNICIPALIDAD DE GUAYAQUIL (GOBIERNO AUTÓNOMO DESCENTRALIZADO)

ORDENANZA GENERAL DE EDIFICACIONES Y CONSTRUCCIONES DEL CANTÓN GUAYAQUIL
ANEXO A: CODIFICACIÓN DE ACTIVIDADES Y USOS DE SUELO

61405	Venta al por Mayor de textiles
61406	Venta al por Mayor de Artículos de Bazar
61501	Venta al por Mayor de libros y revistas
61502	Venta al por Mayor de papel
61503	Venta al por Mayor de maderas
61504	Venta al por Mayor de muebles de madera
61505	Venta al por Mayor de Cartón
61506	Venta al por Mayor de artículos de papelería y oficina
61601	Venta al por Mayor de plásticos, envases y fundas plásticas
61602	Venta al por Mayor de cañerías y artículos de plástico y caucho
61603	Venta al por Mayor de juguetes
61604	Venta al por Mayor de productos químicos
61605	Venta al por Mayor de Productos Veterinarios
61606	Venta al por Mayor de Productos Farmacéuticos
61607	Venta al por Mayor de equipos y suministros médicos
61608	Venta al por Mayor de Materia Prima Plástica
61609	Venta al por Mayor de Productos de Limpieza, Velas y afines
61711	Venta al por Mayor de Aluminio, vidrios, espejos y cristales
61712	Venta al por Mayor de materiales de construcción
61713	Venta al por Mayor de porcelana y loza
61714	Venta al por Mayor y/o Distribuidores de Cemento
61715	Venta al por Mayor de maquinaria, equipos de construcción, partes y piezas
61716	Venta al por Mayor de equipos y suministros de soldadura
61717	Venta al por Mayor y/o Distribución de Pegamentos, Adhesivos y Aprestos
61721	Centro de Acopio (Compra y venta al por mayor de metales y desechos reutilizables)
61722	Venta por mayor y/o Distribuidora de Productos metálicos
61723	Venta al por Mayor de muebles y accesorios metálicos
61724	Venta al por Mayor y Distribuidoras de artículos de ferretería, herramientas y armería
61725	Venta al por Mayor de Hierro y acero
61726	Venta al por Mayor de Revestimientos y Acabados para la Construcción
61811	Venta al por Mayor de Motores, máquinas y equipos industriales, comerciales, domésticos, científicos y sus repuestos
61821	Venta al por Mayor y/o Distribuidores de automóviles, camiones y camionetas, motos, bicicletas, repuestos y accesorios
61822	Venta al por Mayor de Lubricantes para vehículos
61823	Venta al por Mayor de Accesorios, repuestos, partes y piezas de vehículos motorizados
61824	Venta al por Mayor de Suministros y Equipos Navales
61825	Venta al por Mayor de equipos de computación y suministros
61910	Venta al por Mayor de electrodomésticos
61911	Venta al por Mayor de equipos de refrigeración, incluso partes y piezas
61912	Venta al por Mayor de productos de blindaje de vehículos
61913	Venta al por mayor y menor de artículos de caucho
61914	Venta al por Mayor de Perfumes y Cosméticos
61915	Venta al por Mayor de Productos Naturales
61916	Venta al por Mayor de Pilas Secas y Baterías
61917	Venta al por Mayor de Artículos y Productos de Belleza y Peluquería
61918	Venta al por Mayor de Gas Licuado de Petróleo en Cilindros (4.500 kg hasta 9.000 kg. y desde 300 cilindros hasta 600 cilindros)
61919	Venta al por Mayor de Gas Licuado de Petróleo en Cilindros (9.001 kg hasta 18.000 kg y desde 601 cilindros hasta 1.200 cilindros)
61920	Venta al por Mayor de Gas Licuado de Petróleo en Cilindros (18.001 kg hasta 30.000 kg y desde 1.201 cilindros hasta 2.000 cilindros)

MUY ILUSTRE MUNICIPALIDAD DE GUAYAQUIL (GOBIERNO AUTÓNOMO DESCENTRALIZADO)

ORDENANZA GENERAL DE EDIFICACIONES Y CONSTRUCCIONES DEL CANTÓN GUAYAQUIL

ANEXO A: CODIFICACIÓN DE ACTIVIDADES Y USOS DE SUELO

61921	Centro de Acopio de Gas Licuado de Petróleo en Cilindros (20.000 kg hasta 60.000 kg y desde 2.000 cilindros hasta 4.000 cilindros)
61922	Centro de Acopio de Gas Licuado de Petróleo en Cilindros (60.001 kg hasta 90.000 kg y desde 4.001 cilindros hasta 6.000 cilindros)
61923	Centro de Acopio de Gas Licuado de Petróleo en Cilindros (90.001 kg hasta 120.000 kg y desde 6.001 cilindros hasta 8.000 cilindros)
	620. COMERCIO AL POR MENOR (LOCALES DE VENTA)
62108	Venta de Productos Agrícolas
62111	Venta al por Menor en Tienda de Abarrotes o Despensa (productos de primera necesidad)
62112	Alimentos para animales
62113	Venta al por Menor de Aves en frigorífico y huevos
62114	Venta al por Menor en Licorería: vinos, licores y bebidas analcohólicas (incluye venta de hielo)
62115	Venta al por Menor de Carnes
62116	Venta al por Menor de Bebidas No Alcohólicas
62117	Frigoríficos
62121	Venta al por Menor de Productos de Confiterías
62122	Venta al por Menor y/o elaboración artesanal de Embutidos y fiambrerías
62131	Venta al por Menor de Frutas
62141	Venta al por Menor en Heladerías
62142	Venta al por Menor en Pastelería
62151	Venta al por Menor de Pescados y mariscos
62161	Venta al por menor en Panadería (incluye elaboración)
62162	Venta al por Menor en Supermercados
62163	Venta al por Menor en Mini Market
62164	Venta al por Menor de Café y té (sólo venta sin consumo en establecimiento)
62165	Minimercado
62171	Venta de galletas
62181	Venta de productos lácteos
62192	Venta al por Menor de Hielo
62301	Agencia de lotería, loto y afines
62302	Venta al por Menor de Cigarrillos, tabacos y accesorios para fumar
62411	Venta al por Menor de Artículos de cuero
62412	Venta al por Menor de Calzado y Productos de Zapatería
62414	Venta de material de tapicería
62421	Venta al por Menor de Colchones
62423	Prendas de vestir (incluye venta de ropa interior, pijamas, medias, sombreros, guantes, pañuelos, corbatas)
62426	Venta al por Menor de Sábanas, cubrecamas, manteles, toalla
62431	Venta al por Menor de Tapices, alfombras, cortinas y persianas
62433	Venta al por Menor de Tejidos, telas y sedas
62506	Venta al por Menor de Carbón
62507	Venta al por Menor de Equipos de Refrigeración incluye partes y piezas
62508	Venta al por Menor de Suministros, equipos, artículos, accesorios y repuestos navales (para actividades desarrolladas en embarcaciones)
62509	Venta al por Menor de Accesorios y Rejillas para Instalaciones de Gas
62510	Venta al por Menor de Productos Veterinarios (farmacéuticos, medicinales)
62511	Accesorios y adornos para vehículos motorizados (autolujos)
62512	Venta al por Menor de Acuarios, animales domésticos (incluye ropa, accesorios y sus alimentos)
62513	Venta al por Menor de Antigüedades
62514	Venta al por Menor de Artefactos eléctricos
62515	Venta al por Menor de Árboles y plantas
62516	Venta al por Menor de Armerías, artículos de caza y pesca

MUY ILUSTRE MUNICIPALIDAD DE GUAYAQUIL (GOBIERNO AUTÓNOMO DESCENTRALIZADO)

ORDENANZA GENERAL DE EDIFICACIONES Y CONSTRUCCIONES DEL CANTÓN GUAYAQUIL

ANEXO A: CODIFICACIÓN DE ACTIVIDADES Y USOS DE SUELO

62517	Venta al por Menor de Artículos de aseo y detergentes
62518	Venta al por Menor y/o Alquiler de Artículos Deportivos (incluye medallas, trofeos, placas entre otros)
62519	Venta de repuesto electrodoméstico
62520	Venta al por Menor de Artículos de fotografía (incluye cámaras y accesorios)
62521	Venta al por Menor de Artículos de hogar (menajes, electrodomésticos y sus repuestos)
62522	Venta y/o Alquiler al por Menor de Artículos y equipos médicos
62524	Venta al por Menor de Artículos plásticos y de caucho
62525	Venta al por Menor de Artículos religiosos
62526	Venta al por Menor de Artesanías
62527	Artículos y Artefactos Usados
62528	Venta al por Menor de Ataúdes
65529	Venta de medicinas, farmacias y productos naturales, almacenes naturales, yerbaterías
62530	Venta al por Menor de Revestimientos para pisos, paredes y acabados para la construcción
62531	Venta al por Menor de Artículos de Bazar
62532	Venta al por Menor de Bicicletas, accesorios y sus repuestos
62533	Venta al por Menor de Botones, hilos, cierres, telas
62534	Venta al por Menor en Boutiques (incluye prendas, sombreros y accesorios de vestir)
62535	Venta al por Menor y/o alquiler de instrumentos y equipos musicales
62536	Venta al por menor de motos (Patio de Exhibición y venta)
62537	Concesionario de vehículos (incluye venta, taller y repuestos)
62538	Venta al por Menor de Vehículos motorizados (Patios de Exhibición y Venta)
62539	Venta al por Menor de Estructuras metálicas y Estructuras para exhibición de mercaderías
62540	Farmacia-Market
62541	Venta al por Menor de Equipos de computación y suministros (incluye recargas de tinta en cartuchos y tóneres)
62542	Venta al por Menor de Equipos y Accesorios para Seguridad y Vigilancia
62543	Venta al por Menor de Equipos profesional y científico
62544	Estaciones de servicio o Gasolineras (venta de combustibles)
62545	Venta al por Menor en Farmacias
62546	Venta al por menor en Ferreterías y almacenes de pintura, utensilios para pintores y herramientas en general
62547	Venta al por Menor de Flores, Maceteros
62548	Venta al por Menor en Grandes tiendas o Centros Comerciales
62549	Venta al por Menor de Suministros de computación
62550	Venta al por Menor de Productos de Joyería (relojería, fantasías y bisutería)
62551	Venta al por Menor y/o alquiler de Juguetes, juegos infantiles y artículos para fiestas
62552	Venta al por Menor de Lápidas
62553	Venta al por Menor en Librerías (libros y revistas)
62554	Venta al por Menor de Lubricantes
62555	Venta de maceteros
62556	Venta al por Menor de Maderas
62557	Venta de equipos de computación, máquinas de oficina, cálculo y contabilidad
62558	Venta al por menor de motores, máquinas, equipos industriales, comerciales, domésticos, científicos y sus repuestos
62559	Venta al por Menor de Puertas
62560	Venta al por Menor de Marcos, cuadros
62561	Venta al por Menor de Material y accesorios eléctricos.
62562	Venta al por Menor de Materiales de construcción (Hierro, Agregados)
62563	Venta al por Menor de Muebles
62564	Venta al por Menor de Artículos de Óptica (incluye mantenimiento y/o reparación)

MUY ILUSTRE MUNICIPALIDAD DE GUAYAQUIL (GOBIERNO AUTÓNOMO DESCENTRALIZADO)

ORDENANZA GENERAL DE EDIFICACIONES Y CONSTRUCCIONES DEL CANTÓN GUAYAQUIL

ANEXO A: CODIFICACIÓN DE ACTIVIDADES Y USOS DE SUELO

62565	Venta al por Menor de Artículos de Papelería y Oficina
62566	Venta al por Menor de Perfumes y cosméticos
62567	Venta al por Menor de Productos naturales y/o elaboración artesanal de especias naturales
62568	Venta al por Menor de Repuestos y/o Accesorios de vehículos motorizados
62569	Venta al por Menor de Llantas, aros y afines
62570	Venta al por Menor de Sanitarios y grifería
62571	Venta al por Menor de Productos Agrícolas (semillas, abonos y plaguicidas)
62572	Venta al por Menor en Sendas de comercio minorista diverso (pasaje comercial)
62574	Venta al por Menor de Cilindros de Gas doméstico
62575	Venta de Hierro
62576	Venta de repuesto y material electrónico
62577	Venta al por Menor de Suministros para Imprentas y Gráficas
62578	Venta de productos veterinarios
62579	Venta al por Menor de Productos químicos
62580	Venta al por Menor y mantenimiento de Oxígeno y Extintores
62581	Venta al por Menor de Productos de Tarjetería
62582	Venta de papel usado
62583	Venta al por Menor de Chatarra-Material de reciclado (Desechos reutilizables - Reciclaje)
62584	Venta al por Menor de Equipos de comunicación (teléfonos) y accesorios
62585	Venta de agua destilada
62586	Venta al por Menor de Artículos de publicidad
62587	Venta al por Menor de Pañales
62588	Venta al por Menor y/o Alquiler de Discos, CD'S y Videos
62589	Venta al por Menor de Productos y Artículos para Bebés
62590	Venta al por Menor de Baterías, Agua Destilada y Acidulada
62591	Venta al por Menor de Embarcaciones, partes y piezas
62592	Venta al por Menor de Aluminio, Vidrio y Espejos
62593	Venta al por Menor de yeso
62594	Venta al por Menor y/o Alquiler de Maquinaria, Equipos de Construcción, Montacargas, partes y piezas (No incluye maquinaria pesada)
62595	Venta al por Menor de Oro (incluye compra)
62596	Venta al por Menor de bandas transportadoras para la industria
62597	Venta al por Menor de equipos y suministros de soldadura
62598	Venta al por Menor de alfombras
62601	Venta al por Menor de Cajas de Cartón (No utilizados)
62602	Venta al por Menor de Artículos y Productos de Belleza y Peluquería
62603	Venta al por Menor y Alquiler de Equipo Manual de Construcción
62604	Venta al por Menor de Accesorios y Equipos Menores para la Distribución y Medición de Agua Potable
62605	Venta al por Menor de Ropa, accesorios, medicamentos y alimentos para acuarios y animales domésticos (incluye peluquería) (No incluye venta de animales ni servicios en consulta)
62606	Venta al por Menor de productos Farináceos (incluye elaboración)
	631. RESTAURANTES, CAFÉS Y OTROS ESTABLECIMIENTOS QUE EXPENDEN COMIDAS Y BEBIDAS
63101	Bares (incluye cantinas, cervecerías, tragos al paso)
63102	Cafeterías
63103	Heladerías, ventas de refresco y otros
63104	Fuente de Soda (Venta de hamburguesas, papas fritas, refrescos)
63105	Restaurantes
63106	Servicios de comidas preparadas a domicilio
63107	Restaurantes (Parrilladas)

MUY ILUSTRE MUNICIPALIDAD DE GUAYAQUIL (GOBIERNO AUTÓNOMO DESCENTRALIZADO)

ORDENANZA GENERAL DE EDIFICACIONES Y CONSTRUCCIONES DEL CANTÓN GUAYAQUIL

ANEXO A: CODIFICACIÓN DE ACTIVIDADES Y USOS DE SUELO

63108	Restaurantes (Pizzerías)
63109	Otros establecimientos que expenden comidas y bebidas
63110	Restaurantes (Picanterías), Marisquerías
63111	Restaurantes (Cangrejales)
63112	Restaurante Polígono Central de Zona Rosa
63113	Fuente de Soda Polígono Central de Zona Rosa
63114	Cafetería Polígono Central de Zona Rosa
	632. HOTELERÍA Y OTROS LUGARES DE ALOJAMIENTO
63200	Vivienda
63201	Cabañas
63202	Hosterías
63203	Hoteles
63204	Moteles
63205	Pensiones
63206	Residenciales
63207	Hostales
63208	Albergues, Refugios, Paraderos, Camping
63210	Hotel - Boutique
63211	Fincas Familiares Vacacionales Recreacionales, entre otros que incluyan Huertos
	700. INSTALACIONES PARA SERVICIOS TRANSPORTE, ALMACENAMIENTO Y COMUNICACIONES
71111	Servicio de Transporte ferroviario
71121	Escolar (Oficinas de Transporte)
71122	Servicio de Transporte Internacional, Interprovincial, Intercantonal, Interparroquial
71123	Oficina Administrativa de Servicio de Taxi
71124	Servicio de Transporte Urbano
71141	Camionetas (oficinas de transporte)
71142	Servicio de Transporte Liviano de carga (camiones que transportan carga de menos de 7 toneladas)
71143	Servicio de Transporte Pesado de carga (camiones que transportan carga de más de 7 toneladas)
71144	Servicio de Tanqueros que transportan agua
71145	Servicio de Tanqueros que transportan combustibles
71147	Servicio de Volquetas
71148	Servicio de Cribadoras
71149	Servicio de Grúas
71151	Servicio de Transporte por oleoducto o gasoducto
71211	Terminal Portuario
71212	Servicio de Transporte por vías de navegación interior
71312	Servicio de Transporte aéreo (Incluye actividades comerciales que se desarrollan dentro de los aeropuertos)
71313	Muelle
71314	Terminales troncalizados de transporte masivo
71315	Estación de Aerovía
71319	Empresa de Transporte aéreo (oficinas)
71321	Servicios relacionados con el transporte aéreo
71411	Recolección, transporte, almacenamiento temporal, tratamiento y disposición final de residuos peligrosos
71412	Instalaciones centralizadas de incineración de residuos no peligrosos y peligrosos
71413	Instalaciones para el procesamiento y almacenamiento de residuos radioactivos
71414	Instalaciones centralizadas de incineración de residuos peligrosos hospitalarios
71415	Instalaciones de fabricación y disposición final de baterías

MUY ILUSTRE MUNICIPALIDAD DE GUAYAQUIL (GOBIERNO AUTÓNOMO DESCENTRALIZADO)

ORDENANZA GENERAL DE EDIFICACIONES Y CONSTRUCCIONES DEL CANTÓN GUAYAQUIL

ANEXO A: CODIFICACIÓN DE ACTIVIDADES Y USOS DE SUELO

71416	Recolección, transporte, almacenamiento temporal y disposición final de aceite usados, incluyendo los aceites refrigerantes de electricidad (PCBs)
71417	Instalaciones de producción, almacenamiento temporal y disposición final de asbesto o amianto
71418	Instalaciones de almacenamiento de productos químicos o petroquímicos
71419	Instalaciones de almacenamiento de chatarra, incluidos vehículos desechados e instalaciones de desguace, baterías, asbesto o amianto, fibras de asbesto-cemento, elementos radiactivos, radionúclidos
71511	Depósitos de lodos
71512	Servicio de Transporte por vía acuática de personas (muelles y marinas)
	719. INSTALACIONES PARA SERVICIOS TRANSPORTE, ALMACENAMIENTO Y COMUNICACIONES
71908	Garaje para vehículos de carga (Incluye cabezales y plataformas)
71909	Centro de Recepción y Distribución de correspondencia y paquetes Nacionales e Internacionales
71910	Alquiler y/o venta de Montacargas, Maquinarias y Equipos de construcción
71911	Agencia de correos, telégrafos
71912	Agencia de turismo (incluye venta de pasajes)
71913	Agencia de entrega de correspondencia y paquetes nacionales e internacionales (Punto de atención al Cliente)
71914	Arriendo de automóviles
71915	Parqueaderos y/o Garajes (Solares Vacíos)
71916	Transporte de valores (oficina)
71917	Agentes de aduanas, asesoría en comercio exterior
71919	Otros servicios relacionados con el transporte N.E.P. (terrestre, por agua y aéreo)
71920	Centro de Operaciones y Logística para la Construcción (Incluye Almacenamiento y Talleres relacionados con las actividades de construcción)
71921	Centro de Operaciones y Logística (Incluye Oficinas, Almacenamiento y Talleres)
71922	Depósito de autos
71923	Depósito de textiles
71924	Depósito, Almacenamiento, bodegas (excepto productos perecibles, peligrosos, inflamables y/o tóxicos)
71925	Recepción, Almacenamiento y Despacho de Productos Químicos, Petroquímicos y Agroquímicos
71926	Envasadora y/o Embalaje de mercadería variada (incluye carga y descarga)
71927	Bodega de Productos Cárnicos
71928	Bodega de Productos Alimenticios Procesados y Envasados
71929	Servicios de almacenamiento 2/3 del área del predio, servicios de patio de contenedores vacíos temporales 1/3 del área del predio (incluye oficinas y talleres).
71930	Centros de Acopio de Material de Reciclaje
71931	Depósitos de Contenedores Vacíos Temporales
71932	Punto de exhibición de mercadería
71933	Punto de despacho de mercadería
71934	Depósito de Maquinaria Agrícola
	720. COMUNICACIONES
72001	Comunicaciones, Antenas
72002	Centro de Operaciones y Logística para actividades relacionadas con Comunicación y Antenas (Incluye Almacenamiento)
	800. OFICINAS ADMINISTRATIVAS
80001	Oficina Administrativa de Sembríos de Abacá, Algodón, Arroz, Banano, Cacao, Café, Caña de Azúcar, Cereales
80002	Oficina Administrativa de Cría de animales (destinados a la producción de piel; animales finos; producción de carnes y huevos; ganado)
80003	Oficina Administrativa de Siembra de Flores; Frutas; Hortalizas y legumbres; Oleaginosas (olivos, nogales); Palma africana
80004	Oficina Administrativa de Producción de leche
80005	Oficina Administrativa de Sembrío de Tabaco; Té
80006	Oficina Administrativa de Destrucción de plagas; fumigación
80007	Oficina Administrativa de Incubación avícola
80008	Oficina Administrativa de Inseminación artificial de animales
80009	Oficina Administrativa de Recolección, empacado, trilla, descascaramiento y desgrane

MUY ILUSTRE MUNICIPALIDAD DE GUAYAQUIL (GOBIERNO AUTÓNOMO DESCENTRALIZADO)

ORDENANZA GENERAL DE EDIFICACIONES Y CONSTRUCCIONES DEL CANTÓN GUAYAQUIL

ANEXO A: CODIFICACIÓN DE ACTIVIDADES Y USOS DE SUELO

80010	Oficina Administrativa de Caza en general y repoblación de animales
80011	Oficina Administrativa de Explotación de bosques; Servicios forestales; viveros forestales, reforestación y forestación
80012	Oficina Administrativa de Explotación de madera (corta de madera, desbaste, productos forestales cortadores, leña, carbón vegetal)
80013	Oficina Administrativa de Pesca en (general, larvas de camarón)
80014	Oficina Administrativa de Cría y explotación de Camarones; Peces
80015	Oficina Administrativa de Explotación de algas
80016	Oficina Administrativa de Laboratorio de larvas
80017	Oficina Administrativa de Explotación de minas de carbón
80018	Oficina Administrativa de Extracción de gas natural
80019	Oficina Administrativa de Prospección Sísmica y Perforación de pozos petroleros
80020	Oficina Administrativa de Producción y extracción de petróleo crudo
80021	Oficina Administrativa de Extracción de minerales (hierro, cobre, oro, plata)
80022	Oficina Administrativa de Extracción de minerales metálicos: molibdeno, plomo, zinc, mercurio, magnesio.
80023	Oficina Administrativa de Extracción de canteras de piedra, arcilla, piedra caliza y yeso
80024	Oficina Administrativa de Extracción de arena
80025	Oficina Administrativa de Extracción de minerales para la fabricación de abonos y productos químicos
80026	Oficina Administrativa de Explotación de salinas y minas de sal
80027	Oficina Administrativa de Explotación de salitre natural
80028	Oficina Administrativa de Frigoríficos relacionados con la conservación de todo tipo de carnes en estado natural
80029	Oficina Administrativa de Matanza de aves
80030	Oficina Administrativa de Matanza de ganado
80031	Oficina Administrativa de Industria de Preparación de fiambres, embutidos y conservas de carne
80032	Oficina Administrativa de Industria de Fabricación de helados, sorbetes de leche y postres
80033	Oficina Administrativa de Industria de Fabricación de leche condensada, en polvo y evaporada
80034	Oficina Administrativa de Industria de Fabricación de mantequilla, quesos, quesillos, crema y yogurt
80035	Oficina Administrativa de Industria de Pasterización, homogeneización
80036	Oficina Administrativa de Industria de Elaboración de mermeladas, jaleas y miel de abejas
80037	Oficina Administrativa de Industria de Elaboración de pasas, frutas y legumbres secas
80038	Oficina Administrativa de Industria de Procesamiento y envasado de frutas y legumbres (incluidos los jugos naturales)
80039	Oficina Administrativa de Industria de Elaboración y envasado conservas, caldos, concentrados
80040	Oficina Administrativa de Industria de Procesamiento y conservación de pescado y crustáceos y productos marinos (EMPACADORA)
80041	Oficina Administrativa de Industria de Elaboración de aceites y grasas animales
80042	Oficina Administrativa de Industria de Elaboración de aceites y grasas vegetales y subproductos
80043	Oficina Administrativa de Industria de Extracción de aceites de pescado y animales marinos
80044	Oficina Administrativa de Industria de Producción de harina de pescado
80045	Oficina Administrativa de Industria de Elaboración de alimentos y cereales
80046	Oficina Administrativa de Industria de Molinos harineros
80047	Oficina Administrativa de Industria Piladora
80048	Oficina Administrativa de Industria de Elaboración de fideos, tallarines y pastas
80049	Oficina Administrativa de Industria de Fabricación de galletas
80050	Oficina Administrativa de Industria de productos de Panadería
80051	Oficina Administrativa de Industria de productos de Pastelería
80052	Oficina Administrativa de Industria de Procesamiento y refinación de azúcar
80053	Oficina Administrativa de Industria de Fabricación de jarabes, panelas, melaza
80054	Oficina Administrativa de Industria de Fabricación de chocolates
80055	Oficina Administrativa de Industria de Fabricación de confites, frutas confitadas y toda clase de productos de confitería
80056	Oficina Administrativa de Industria de Producción de Almidón y sus derivados

MUY ILUSTRE MUNICIPALIDAD DE GUAYAQUIL (GOBIERNO AUTÓNOMO DESCENTRALIZADO)

ORDENANZA GENERAL DE EDIFICACIONES Y CONSTRUCCIONES DEL CANTÓN GUAYAQUIL

ANEXO A: CODIFICACIÓN DE ACTIVIDADES Y USOS DE SUELO

60057	Oficina Administrativa de Industria de Condimentos, mostazas, mayoneas, vinagres, salsas
60058	Oficina Administrativa de Industria de Elaboración de té
60059	Oficina Administrativa de Industria de Fabricación de hielo natural
60060	Oficina Administrativa de Industria de Producción de Vinagres, Levaduras
60061	Oficina Administrativa de Industria de Producción de Sal refinada
60062	Oficina Administrativa de Industria de Tostado y molienda, descafeinado, envase, elaboración de extractos esencias y preparados de café
60063	Oficina Administrativa de Industria de Elaboración de alimentos preparados para animales
60064	Oficina Administrativa de Industria de Destilación de alcohol etílico
60065	Oficina Administrativa de Industria de Destilación de bebidas alcohólicas (las empresas que solo embotellen, sin mezclar, van en el código 61223)
60066	Oficina Administrativa de Industria de Elaboración de vinos, sidras y bebidas fermentadas excepto las malteadas
60067	Oficina Administrativa de Industria de Elaboración de cerveza, malta y bebidas malteadas
60068	Oficina Administrativa de Industria de Elaboración de aguas minerales
60069	Oficina Administrativa de Industria de Elaboración de bebidas no alcohólicas y gaseosas
60070	Oficina Administrativa de Industria de Fabricación de cigarrillos, cigarros y productos de tabaco
60071	Oficina Administrativa de Industria de Elaboración de Estampados
60072	Oficina Administrativa de Industria de Fabricación de telas y tejidos
60073	Oficina Administrativa de Industria de Hilandería
60074	Oficina Administrativa de Industria de Tinterías y acabados de textiles
60075	Oficina Administrativa de Industria de Confección de Banderines, banderas, estandartes
60076	Oficina Administrativa de Industria de Confección de artículos de lona y loñas
60077	Oficina Administrativa de Industria de Confección de cortinas.
60078	Oficina Administrativa de Industria de Confección de sábanas, fundas de almohada, mantelería, frazadas y mantas
60079	Oficina Administrativa de Industria de Taller de pespuntes, plisados y encarrujados para la industria
60080	Oficina Administrativa de Industria de Fabricación de medias y calcetines
60081	Oficina Administrativa de Industria de Fabricación y acabado de tejidos de punto
60082	Oficina Administrativa de Industria de Fabricación de tapices y alfombras
60083	Oficina Administrativa de Industria de Fabricación de colchones
60084	Oficina Administrativa de Industria de Fabricación de sogas, cordeles, redes, carpas
60085	Oficina Administrativa de Industria de Confección de uniformes y accesorios
60086	Oficina Administrativa de Industria de Confección de sombreros, guantes y accesorios para vestir.
60087	Oficina Administrativa de Industria de Confección de prendas de vestir de cuero y piel
60088	Oficina Administrativa de Industria de Confección de prendas de vestir
60089	Oficina Administrativa de Industria de Fabricación de prendas de vestir de lana
60090	Oficina Administrativa de Industria de Curtiduría y talleres de acabado
60091	Oficina Administrativa de Industria de Preparación y teñido de pieles
60092	Oficina Administrativa de Industria de Fabricación de maletas, carteras, billeteras, cigarreras, cinturones
60093	Oficina Administrativa de Industria de Fabricación de sillas de montar, arneses, látigos
60094	Oficina Administrativa de Industria de Fabricación de calzado y botas de cuero
60095	Oficina Administrativa de Industria de Fabricación de calzado de tela y otros materiales, excepto el de madera, de caucho vulcanizado o moldeado de plástico
60096	Oficina Administrativa de Aserraderos
60097	Oficina Administrativa de Industria de Carpintería de obra y Ebanistería
60098	Oficina Administrativa de Industria de Casas prefabricadas de madera
60099	Oficina Administrativa de Industria de Fabricación de maderas terciadas, prensadas y aglomeradas
60100	Oficina Administrativa de Industria de Fabricación de puertas y ventanas de madera.
60101	Oficina Administrativa de Industria de Fabricación de parquet, duelas y productos similares
60102	Oficina Administrativa de Industria de Envases de bambú y mimbre
60103	Oficina Administrativa de Industria de Envases de madera

MUY ILUSTRE MUNICIPALIDAD DE GUAYAQUIL (GOBIERNO AUTÓNOMO DESCENTRALIZADO)

ORDENANZA GENERAL DE EDIFICACIONES Y CONSTRUCCIONES DEL CANTÓN GUAYAQUIL

ANEXO A: CODIFICACIÓN DE ACTIVIDADES Y USOS DE SUELO

80104	Oficina Administrativa de Industria de Fabricación de marcos y molduras
80105	Oficina Administrativa de Industria de Fabricación de ataúdes
80106	Oficina Administrativa de Industria de Fabricación de muebles y accesorios de madera
80107	Oficina Administrativa de Industria de Fabricación de persianas
80108	Oficina Administrativa de Industria de Tapicería de muebles
80109	Oficina Administrativa de Industria de Fabricación de papel y cartón
80110	Oficina Administrativa de Industria de Fabricación de pulpa de madera
80111	Oficina Administrativa de Industria de Fabricación de cajas y envases de papel y cartón
80112	Oficina Administrativa de Editoriales
80113	Oficina Administrativa de Industria de Fabricación de tarjetas, sobres y papel de escribir con membrete, calendarios, afiches, etiquetas
80114	Oficina Administrativa de Industria de Fotograbado y Litografía
80115	Oficina Administrativa de Industria de Imprenta y Encuadernación
80116	Oficina Administrativa de Industria de Serigrafía
80117	Oficina Administrativa de Industria de Fabricación de productos químicos industriales, excepto abonos
80118	Oficina Administrativa de Industria de relacionada con la producción de gases industriales, gases medicinales y sustancias químicas básicas
80119	Oficina Administrativa de Industria de Fabricación de abonos
80120	Oficina Administrativa de Industria de Fabricación de plaguicidas, insecticidas, fungicidas y herbicidas
80121	Oficina Administrativa de Industria de Fabricación de fibras artificiales excepto de vidrio
80122	Oficina Administrativa de Industria de Fabricación de materias plásticas
80123	Oficina Administrativa de Industria de Fabricación de resinas sintéticas
80124	Oficina Administrativa de Industria de Fabricación de pinturas, barnices, lacas, esmaltes y pastas para charoles
80125	Oficina Administrativa de Industria de Fabricación de productos farmacéuticos y medicamentos
80126	Oficina Administrativa de Industria de Preparación de Productos farmacéuticos para animales
80127	Oficina Administrativa de Industria de Fabricación de cosméticos
80128	Oficina Administrativa de Industria de Fabricación de jabones, detergentes, champús y afines
80129	Oficina Administrativa de Industria de Fabricación de pasta dental
80130	Oficina Administrativa de Industria de Fabricación de perfumes, lociones
80131	Oficina Administrativa de Industria de Fabricación de productos de tocador
80132	Oficina Administrativa de Industria relacionada con la Fabricación de polvos y pastas para soldadura blanda, dura y autógena, sustancias para el decapado de metales
80133	Oficina Administrativa de Industria de Fabricación de ceras, betunes, crema para zapatos, pisos, muebles, metales, pastas, polvos abrasivos y productos similares
80134	Oficina Administrativa de Industria de Fabricación de pegamentos, adhesivos, apresto y cementos
80135	Oficina Administrativa de Industria de Fabricación de desinfectantes y desodorizantes
80136	Oficina Administrativa de Industria de Fabricación de explosivos y municiones
80137	Oficina Administrativa de Industria de Fabricación de fósforos
80138	Oficina Administrativa de Industria de Fabricación de tintas
80139	Oficina Administrativa de Industria de Fabricación de velas de alumbrar
80140	Oficina Administrativa de Industria de Fabricación de agua destilada
80141	Oficina Administrativa de Industria de Refinería de petróleo
80142	Oficina Administrativa de Industria de Fabricación de materiales para pavimentación y techado a base de asfalto
80143	Oficina Administrativa de Industria de Fabricación de briquetas de combustibles (productos derivados del petróleo y del carbón)
80144	Oficina Administrativa de Industria de Fabricación de tubos de caucho para llantas
80145	Oficina Administrativa de Industria de Fabricación de Cámaras tubulares de caucho
80146	Oficina Administrativa de Industria de Fabricación de llantas
80147	Oficina Administrativa de Industria Reencauchadoras
80148	Oficina Administrativa de Industria de Producción de Alfombras de caucho, moquetas
80149	Oficina Administrativa de Industria de Producción de Botas de caucho, prendas de vestir y accesorios
80150	Oficina Administrativa de Industria de Fabricación de carpetas de plástico

MUY ILUSTRE MUNICIPALIDAD DE GUAYAQUIL (GOBIERNO AUTÓNOMO DESCENTRALIZADO)

ORDENANZA GENERAL DE EDIFICACIONES Y CONSTRUCCIONES DEL CANTÓN GUAYAQUIL
ANEXO A: CODIFICACIÓN DE ACTIVIDADES Y USOS DE SUELO

80151	Oficina Administrativa de Industria de Fabricación de fundas de plástico
80152	Oficina Administrativa de Industria de Producción de Vajillas y envases de plástico
80153	Oficina Administrativa de Industria de Reciclaje de productos de plástico
80154	Oficina Administrativa de Fabricasión de envases de plástico y hojalata
80155	Oficina Administrativa de Industria de Fabricación de cerámicas
80156	Oficina Administrativa de Industria de Fabricación de artesanías
80157	Oficina Administrativa de Industria de objetos de barro, loza o porcelana
80158	Oficina Administrativa de Industria de Fabricación de envases y vajillas de vidrio
80159	Oficina Administrativa de Industria de Fabricación de espejos y cristales
80160	Oficina Administrativa de Industria de Fabricación de fibra de vidrio
80161	Oficina Administrativa de Industria de Fabricación de vidrios planos y templados
80162	Oficina Administrativa de Industria de Fabricación de Parabrisas y vidrios para vehículos
80163	Oficina Administrativa de Instalaciones de reciclado de fibra textiles, cartón, vidrio y papel
80164	Oficina Administrativa de Industria de Fabricación de ladrillos y tejas
80165	Oficina Administrativa de Industria de Fabricación de material refractario
80166	Oficina Administrativa de Industria de Fabricación de rejillas y tabiques
80167	Oficina Administrativa de Industria de Fabricación de productos de arcilla para la construcción
80168	Oficina Administrativa de Industria de Producción de cal y yeso
80169	Oficina Administrativa de Industria de Fabricación de cemento
80170	Oficina Administrativa de Industria relacionada con actividades de fabricación de artículos de hormigón, cemento y yeso
80171	Oficina Administrativa de Industria de Fabricación de baldosas, baldosines
80172	Oficina Administrativa de Industria de Fabricación de bloques, adoquines
80173	Oficina Administrativa de Industria de Marmolería
80174	Oficina Administrativa de Industria de Fabricación de productos primarios de hierro y acero
80175	Oficina Administrativa de Laminado, industria básica de hierro y acero
80176	Oficina Administrativa de Industria de Fabricación de productos primarios de aluminio
80177	Oficina Administrativa de Laminado, industria básica de aluminio
80178	Oficina Administrativa de Industrias básicas de metales no ferrosos
80179	Oficina Administrativa de Industria de Fabricación de muebles y accesorios metálicos
80180	Oficina Administrativa de Industria de Fabricación y reparación de estructuras y estanques metálicos
80181	Oficina Administrativa de Industria de Fabricación de galpones, puertas y ventanas metálicas y rejas (cerrajerías)
80182	Oficina Administrativa de Industria de Montaje e instalación de elementos metálicos prefabricados
80183	Oficina Administrativa de Instalaciones de reciclado de desechos metálicos y no metálicos
80184	Oficina Administrativa de Industria de Fundición de Metales (Metalurgia)
80185	Oficina Administrativa de Industria de Esmaltado, barnizado, lacado, galvanizado, chapado y pulido de artículos metálicos
80186	Oficina Administrativa de Industria de Estampados de metal y productos de ferretería
80187	Oficina Administrativa de Industria de Fabricación de artículos sanitarios y de plomería de hierro esmaltado y de latón
80188	Oficina Administrativa de Industria de Fabricación de tornillos, pernos, clavos, grapas, alambres
80189	Oficina Administrativa de Industria de Fabricación de vajillas, envases metálicos y cuchillerías
80190	Oficina Administrativa de Industria de Fabricación de herramientas metálicas manuales
80191	Oficina Administrativa de Industria de Hojalatería (incluye envases de lata)
80192	Oficina Administrativa de Industria de Fabricación, reconstrucción y reparación de motores y turbinas
80193	Oficina Administrativa de Industria de Fabricación y reparación de maquinarias para la agricultura
80194	Oficina Administrativa de Industria de Fabricación y reparación de tornos, máquinas de perforar, taladrar, fresar, rectificar, lijar, forjar, prensar, estirar
80195	Oficina Administrativa de Industria de Fabricación y reparación de máquinas y equipos de imprenta
80196	Oficina Administrativa de Industria de Fabricación y reparación de maquinaria para preparar alimentos
80197	Oficina Administrativa de Industria de Fabricación y reparación de maquinaria textil

MUY ILUSTRE MUNICIPALIDAD DE GUAYAQUIL (GOBIERNO AUTÓNOMO DESCENTRALIZADO)

ORDENANZA GENERAL DE EDIFICACIONES Y CONSTRUCCIONES DEL CANTÓN GUAYAQUIL

ANEXO A: CODIFICACIÓN DE ACTIVIDADES Y USOS DE SUELO

80198	Oficina Administrativa de Industria de Fabricación y reparación de maquinaria y equipo para la industria del petróleo y minería
80199	Oficina Administrativa de Industria de Fabricación y reparación de maquinaria y equipos para la industria de la construcción
80200	Oficina Administrativa de Industria de Fabricación y reparación de máquinas de seguridad industrial
80201	Oficina Administrativa de Industria de Fabricación y mantenimiento de equipos de seguridad industrial
80202	Oficina Administrativa de Mecánica Industrial
80203	Oficina Administrativa de Industria de Fabricación y reparación de máquinas y equipos para las industrias
80204	Oficina Administrativa de Industria de Fabricación y reparación de máquinas y equipos de computación
80205	Oficina Administrativa de Industria de Fabricación y reparación de máquinas y equipos de oficina
80206	Oficina Administrativa de Industria de Fabricación y reparación de bombas de agua manuales
80207	Oficina Administrativa de Industria de Construcción y reparación de motores eléctricos
80208	Oficina Administrativa de Industria de Construcción y reparación de aparatos de soldadura eléctrica
80209	Oficina Administrativa de Industria de Construcción y reparación de bombas de agua eléctricas
80210	Oficina Administrativa de Industria de Construcción y reparación de equipos para la generación, transformación, conmutación, rectificación, control y distribución eléctrica
80211	Oficina Administrativa de Industria de Fabricación de aparatos y válvulas de radiografía, fluoroscopia y aparatos de rayos x
80212	Oficina Administrativa de Industria de Fabricación de discos, cintas magnéticas, casetes
80213	Oficina Administrativa de Industria de Fabricación de equipos de grabación y reproducción de sonido
80214	Oficina Administrativa de Industria de Fabricación de equipos y aparatos de comunicación
80215	Oficina Administrativa de Industria de Fabricación de piezas y accesorios para radio, televisión
80216	Oficina Administrativa de Industria de Fabricación de receptores de radio y televisión
80217	Oficina Administrativa de Industria de Fabricación de aparatos y accesorios electrodomésticos
80218	Oficina Administrativa de Industria de Fabricación de focos, tubos eléctricos, pilas eléctricas, linternas
80219	Oficina Administrativa de Industria de Fabricación de interruptores, enchufes, timbres, tableros, tapones, resistencias
80220	Oficina Administrativa de Industria de Fabricación de lámparas
80221	Oficina Administrativa de Astilleros
80222	Oficina Administrativa de Industria de Construcción de motores y piezas para embarcaciones
80223	Oficina Administrativa de Industria de Construcción y reparación de equipo ferroviario
80224	Oficina Administrativa de Industria de Fabricación y montaje de vehículos motorizados
80225	Oficina Administrativa de Industria de Fabricación de piezas y accesorios para vehículos motorizados, tales como motores, frenos, cajas de cambios, transmisiones, ruedas y chasis.
80226	Oficina Administrativa de Industria de Fabricación y montaje de carrocerías para vehículos (metalmecánica)
80227	Oficina Administrativa de Industria de Fabricación de motocicletas y sus repuestos y accesorios
80228	Oficina Administrativa de Industria de Fabricación de bicicletas y sus repuestos y accesorios
80229	Oficina Administrativa de Industria de Fabricación y reparación de aeronaves
80230	Oficina Administrativa de Industria de Fabricación de Carros de arrastre, carretillas
80231	Oficina Administrativa de Industria de Fabricación de Carros de supermercados
80232	Oficina Administrativa de Industria de Fabricación, reparación y montaje de instrumentos científicos, de medida, de control y de laboratorio
80233	Oficina Administrativa de Industria de Producción y montaje de instrumentos y suministros de cirugía general, cirugía dental y de aparatos ortopédicos y prótesis
80234	Oficina Administrativa de Industria de Fabricación de artículos de fotografía
80235	Oficina Administrativa de Industria de Fabricación de instrumentos de óptica, lentes y artículos oftálmicos
80236	Oficina Administrativa de Industria de Fabricación de lentes y artículos oftálmicos
80237	Oficina Administrativa de Industria de Fabricación de relojes y sus piezas
80238	Oficina Administrativa de Industria de Fabricación de joyas de fantasía y bisutería
80239	Oficina Administrativa de Industria de Fabricación de platería
80240	Oficina Administrativa de Industria de Fabricación de joyas de metales preciosos
80241	Oficina Administrativa de Industria de Fabricación de instrumentos de música
80242	Oficina Administrativa de Industria de Fabricación de artículos de deporte y atletismo
80243	Oficina Administrativa de Industria de Fabricación de armas deportivas
80244	Oficina Administrativa de Industria de Fabricación de botones, cierres y pelucas

MUY ILUSTRE MUNICIPALIDAD DE GUAYAQUIL (GOBIERNO AUTÓNOMO DESCENTRALIZADO)

ORDENANZA GENERAL DE EDIFICACIONES Y CONSTRUCCIONES DEL CANTÓN GUAYAQUIL

ANEXO A: CODIFICACIÓN DE ACTIVIDADES Y USOS DE SUELO

80245	Oficina Administrativa de Industria de Fabricación de escobas y cepillos
80246	Oficina Administrativa de Industria de Fabricación de juguetes
80247	Oficina Administrativa de Industria de Fabricación de lápices, lapiceros, bolígrafos y demás artículos de escritorio
80248	Oficina Administrativa de Industria de Fabricación de pantallas para lámparas
80249	Oficina Administrativa de Industria de Fabricación de paraguas y bastones
80250	Oficina Administrativa de Industria de Fabricación de sellos de mano, metal o caucho
80251	Oficina Administrativa de Recolección, transporte, almacenamiento temporal, tratamiento y disposición final de residuos peligrosos
80252	Oficina Administrativa de Instalaciones centralizadas de incineración de residuos no peligrosos y peligrosos
80253	Oficina Administrativa de Instalaciones para el procesamiento y almacenamiento de residuos radioactivos
80254	Oficina Administrativa de Instalaciones centralizadas de incineración de residuos peligrosos hospitalarios
80255	Oficina Administrativa de Instalaciones de fabricación y disposición final de baterías
80256	Oficina Administrativa de Recolección, transporte, almacenamiento temporal y disposición final de aceite usados, incluyendo los aceites refrigerantes de electricidad (PCBs)
80257	Oficina Administrativa de Instalaciones de producción, almacenamiento temporal y disposición final de asbesto o amianto
80258	Oficina Administrativa de Instalaciones de almacenamiento de chatarra, incluidos vehículos desechados e instalaciones de desguace, baterías, asbesto o amianto, fibras de asbesto-cemento, elementos radiactivos, radioisótopos
80259	Oficina Administrativa de Depósitos de lodos
80260	Oficina Administrativa de Producción y distribución de energía eléctrica
80261	Oficina Administrativa de Producción y Envasamiento de gas
80262	Oficina Administrativa de Suministro de vapor y agua caliente
80263	Oficina Administrativa de Obras hidráulicas y suministros de agua (incluyendo perforación de pozos exploratoria y avanzada)
80264	Oficina Administrativa de Instalaciones estacionarias y/o móviles para generación de energía eléctrica que aporte energía al Sistema Nacional Interconectado, regulado por el Consejo Nacional de Electrificación
80265	Oficina Administrativa de Industrialización, Desarrollo y producción hidrocarburífera (pozos, infraestructura para extracción - producción de petróleo y gas natural, plantas de gas, refinerías)
80266	Oficina Administrativa de Construcción de caminos, puentes, aeropuertos, obras públicas en general, pavimentos de aceras y calzadas.
80267	Oficina Administrativa de Construcción de campos de deportes
80268	Oficina Administrativa de Construcción de obras marítimas
80269	Oficina Administrativa de Construcción de refinerías, plantas industriales, mineras
80270	Oficina Administrativa de Construcción de viviendas
80271	Oficina Administrativa de Instalación de sistema de aire acondicionado y calefacción
80272	Oficina Administrativa de Construcción y reparación de edificios
80273	Oficina Administrativa de Construcción e instalación de sistemas de impermeabilización
80274	Oficina Administrativa de Construcción e Instalación de obras sanitarias y alcantarillado
80275	Oficina Administrativa de Contratistas y subcontratistas
80276	Oficina Administrativa de Demolición de edificios
80277	Oficina Administrativa de Instalación de equipos eléctricos en los edificios
80278	Oficina Administrativa de Instalaciones de sistemas de comunicación, plantas eléctricas e hidroeléctricas
80279	Oficina Administrativa de Obras e instalaciones hidráulicas, embalses y canales (incluye perforación de pozos de agua)
80280	Oficina Administrativa de Obras de conservación, mantención, limpieza y pintura de edificios
80281	Oficina Administrativa de Obras de vías férreas
80282	Oficina Administrativa de Instalación de parquet
80283	Oficina Administrativa de Instalación de estructuras de aluminio
80284	Oficina Administrativa de Instalación de agua, de desagüe y artículos sanitarios
80285	Oficina Administrativa de Obras costeras destinadas a combatir la erosión y obras marítimas que puedan alterar la costa
80286	Oficina Administrativa de Obras de control de inundaciones
80287	Oficina Administrativa de Obras para la exploración y/o extracción hidrocarburífera marina; obras para el Dragado de fuentes fluviales y/o de mar
80288	Oficina Administrativa de Proyectos para el trasvase de recursos hídricos entre cuencas fluviales
80289	Oficina Administrativa de Plantas de tratamiento de aguas residuales domésticas cuya capacidad sea superior a 50.000 habitantes

MUY ILUSTRE MUNICIPALIDAD DE GUAYAQUIL (GOBIERNO AUTÓNOMO DESCENTRALIZADO)

ORDENANZA GENERAL DE EDIFICACIONES Y CONSTRUCCIONES DEL CANTÓN GUAYAQUIL

ANEXO A: CODIFICACIÓN DE ACTIVIDADES Y USOS DE SUELO

80290	Oficina Administrativa de Plantas de potabilización de aguas cuya capacidad de producción de abastecimiento sea superior a 50.000 habitantes
80291	Oficina Administrativa de Plantas desalinizadoras de agua cuya capacidad de producción sea para abastecer a más de 50.000 habitantes
80292	Oficina Administrativa de Instalación de redes de agua potable y alcantarillado cuya capacidad de atención sea más de 50.000 habitantes
80293	Oficina Administrativa de Relleno Sanitario y de Seguridad
80294	Oficina Administrativa de Servicio de eliminación de agua residuales: vaciado y limpieza de rebotes y pozos sépticos, mantenimiento de instalaciones sanitarias. Etc.
80295	Oficina Administrativa de Urbanizaciones
80296	Oficina Administrativa de Puertos comerciales pesqueros o deportivos
80297	Oficina Administrativa de Poliductos, gasoductos y oleoductos
80298	Oficina Administrativa de Ductos o poliductos de productos químicos
80299	Oficina Administrativa de Construcción de carreteras, autopistas, acueductos, viaductos, aeropuertos y túneles
80300	Oficina Administrativa de Venta al por Mayor de productos agrícolas
80301	Oficina Administrativa de Venta al por Mayor de aves en frigorífico
80302	Oficina Administrativa de Venta al por Mayor de embutidos
80303	Oficina Administrativa de Venta al por Mayor de ganado y carne
80304	Oficina Administrativa de Venta al por Mayor de lanas
80305	Oficina Administrativa de Venta al por Mayor de pescados y mariscos
80306	Oficina Administrativa de Venta al por Mayor de frutas
80307	Oficina Administrativa de Venta al por Mayor de leche
80308	Oficina Administrativa de Venta al por Mayor de huevos
80309	Oficina Administrativa de Venta al por Mayor de Comida para empresas de aviación
80310	Oficina Administrativa de Venta al por Mayor de helados
80311	Oficina Administrativa de Venta al por Mayor de bebidas no alcohólicas, gaseosas, aguas minerales y cervezas
80312	Oficina Administrativa de Embotelladores y Venta al por Mayor de alcoholes y licores embotellados
80313	Oficina Administrativa de Venta al por Mayor de tabacos y cigarrillos
80314	Oficina Administrativa de Venta al por Mayor de pieles y cueros
80315	Oficina Administrativa de Venta al por Mayor de prendas de vestir
80316	Oficina Administrativa de Venta al por Mayor de productos de talabartería (Cueros)
80317	Oficina Administrativa de Venta al por Mayor de calzado
80318	Oficina Administrativa de Venta al por Mayor de textiles
80319	Oficina Administrativa de Venta al por Mayor de libros y revistas
80320	Oficina Administrativa de Venta al por Mayor de papel
80321	Oficina Administrativa de Venta al por Mayor de maderas
80322	Oficina Administrativa de Venta al por Mayor de muebles de madera
80323	Oficina Administrativa de Venta al por Mayor de plásticos, envases y fundas plásticas
80324	Oficina Administrativa de Venta al por Mayor de cañerías y artículos de plástico y caucho
80325	Oficina Administrativa de Venta al por Mayor de juguetes
80326	Oficina Administrativa de Venta al por Mayor de productos químicos
80327	Oficina Administrativa de Venta al por Mayor de Productos Veterinarios
80328	Oficina Administrativa de Venta al por Mayor de Productos Farmacéuticos
80329	Oficina Administrativa de Venta al por mayor de equipos médicos
80330	Oficina Administrativa de Venta al por Mayor de vidrios, espejos y cristales
80331	Oficina Administrativa de Venta al por Mayor de materiales de construcción
80332	Oficina Administrativa de Venta al por Mayor de porcelana y loza
80333	Oficina Administrativa de Venta al por Mayor y/o Distribuidores de Cemento
80334	Oficina Administrativa de Venta al por mayor de maquinaria, equipos de construcción, partes y piezas
80335	Oficina Administrativa de Venta al por mayor de equipos y suministros de soldadura

MUY ILUSTRE MUNICIPALIDAD DE GUAYAQUIL (GOBIERNO AUTÓNOMO DESCENTRALIZADO)

ORDENANZA GENERAL DE EDIFICACIONES Y CONSTRUCCIONES DEL CANTÓN GUAYAQUIL

ANEXO A: CODIFICACIÓN DE ACTIVIDADES Y USOS DE SUELO

80336	Oficina Administrativa de Centro de Acopio (Compra y venta al por mayor de metales y desechos reutilizables)
80337	Oficina Administrativa de Venta por mayor y/o Distribuidora de Productos metálicos
80338	Oficina Administrativa de Venta al por Mayor de muebles y accesorios metálicos
80339	Oficina Administrativa de Venta al por Mayor y Distribuidoras de artículos de ferretería, herramientas y armería.
80340	Oficina Administrativa de Venta al por Mayor de Hierro y acero
80341	Oficina Administrativa de Venta al por Mayor de Motores, máquinas y equipos industriales, comerciales, domésticos, científicos y sus repuestos
80342	Oficina Administrativa de Venta al por Mayor y/o Distribuidores de automóviles, camiones y camionetas, motos, bicicletas, repuestos y accesorios
80343	Oficina Administrativa de Venta al por mayor de electrodomésticos
80344	Oficina Administrativa de Venta al por mayor de equipos de refrigeración, incluso partes y piezas
80345	Oficina Administrativa de Venta al por mayor de productos de blindaje de vehículos
80346	Oficina Administrativa de Venta al por mayor y menor de artículos de caucho
80347	Oficina Administrativa de Venta por Menor de Productos Alimenticios de primera necesidad en Tiendas, Despensas, Minimercados o Supermercados
80348	Oficina Administrativa de Venta por Menor de Productos Avícolas (aves, huevos)
80349	Oficina Administrativa de Venta por Menor de Bebidas Alcohólicas
80350	Oficina Administrativa de Venta por Menor de Productos en Frigorífico (Carnes, embutidos y similares, pescados y mariscos)
80351	Oficina Administrativa de Venta por Menor de Bebidas No Alcohólicas
80352	Oficina Administrativa de Venta al por Menor de Productos de Confiterías
80353	Oficina Administrativa de Venta por Menor de Frutas
80354	Oficina Administrativa de Venta por Menor en Heladería, Pastelería, Panadería (incluye elaboración)
80355	Oficina Administrativa de Venta al por Menor de Café y té
80356	Oficina Administrativa de Venta por Menor de Hielo
80357	Oficina Administrativa de Venta por Menor de Lotería y afines
80358	Oficina Administrativa de Venta por Menor de Cigarrillos y accesorios para fumar
80359	Oficina Administrativa de Venta por Menor de Artículos de Cuero (cartera, calzado y similares)
80360	Oficina Administrativa de Venta por Menor de Colchones
80361	Oficina Administrativa de Venta por Menor de Tejidos (telas, sedas); Sábanas, cubrecamas, manteles, toalla, Tapices, alfombras, cortinas
80362	Oficina Administrativa de Venta por Menor de Animales domésticos, ropa, accesorios y sus alimentos
80363	Oficina Administrativa de Venta al por Menor de Antigüedades
80364	Oficina Administrativa de Venta al por Menor de Artefactos Eléctricos y Artículos del Hogar (menajes, electrodomésticos y sus repuestos)
80365	Oficina Administrativa de Venta al por Menor de Arboles y plantas
80366	Oficina Administrativa de Venta al por Menor de Artículos de aseo y detergentes
80367	Oficina Administrativa de Venta al por Menor de Artículos Deportivos
80368	Oficina Administrativa de Venta al por Menor de Artículos de fotografía (incluye cámaras y accesorios)
80369	Oficina Administrativa de Venta al por Menor de Artículos y equipos médicos
80370	Oficina Administrativa de Venta al por Menor de Artículos plásticos y de caucho
80371	Oficina Administrativa de Venta al por Menor de Artesanías, Artículos Religiosos
80372	Oficina Administrativa de Venta al por Menor de Ataúdes
80373	Oficina Administrativa de Venta al por Menor de Revestimientos para piso y paredes
80374	Oficina Administrativa de Venta al por Menor de Artículos de Bazar, Botones, hilos, cierres, lanas
80375	Oficina Administrativa de Venta al por Menor de Bicicletas, accesorios y sus repuestos
80376	Oficina Administrativa de Venta al por Menor en Boutiques (incluye prendas, sombreros y accesorios de vestir)
80377	Oficina Administrativa de Venta al por Menor de Instrumentos y equipos musicales
80378	Oficina Administrativa de Concesionaria de vehículos (incluye venta, taller y repuestos); de Venta por Menor de Vehículos Motorizados
80379	Oficina Administrativa de Venta al por Menor de Estructuras metálicas
80380	Oficina Administrativa de Venta al por Menor de Equipos de computación y suministros
80381	Oficina Administrativa de Venta al por Menor de Equipos de seguridad industrial
80382	Oficina Administrativa de Venta al por Menor de Equipos profesional y científico

MUY ILUSTRE MUNICIPALIDAD DE GUAYAQUIL (GOBIERNO AUTÓNOMO DESCENTRALIZADO)

ORDENANZA GENERAL DE EDIFICACIONES Y CONSTRUCCIONES DEL CANTÓN GUAYAQUIL

ANEXO A: CODIFICACIÓN DE ACTIVIDADES Y USOS DE SUELO

80383	Oficina Administrativa de Estaciones de servicio o Gasolineras (venta de combustibles)
80384	Oficina Administrativa de Venta al por Menor en Farmacias
80385	Oficina Administrativa de Venta al por menor en Ferreterías y almacenes de pintura, utensilios para pintores y herramientas en general
80386	Oficina Administrativa de Venta al por Menor de Flores, Macetieros
80387	Oficina Administrativa de Venta al por Menor en Grandes tiendas o Centros Comerciales
80388	Oficina Administrativa de Venta al por Menor de Productos de Joyería (relojería, fantasías y bisutería)
80389	Oficina Administrativa de Venta al por Menor de Juguetes, juegos infantiles y artículos para fiestas
80390	Oficina Administrativa de Venta al por Menor de Lápidas
80391	Oficina Administrativa de Venta al por Menor en Librerías (libros y revistas), Artículos de Papelería y Oficina
80392	Oficina Administrativa de Venta al por Menor de Lubricantes
80393	Oficina Administrativa de Venta al por Menor de Madera
80394	Oficina Administrativa de Venta al por Menor de Máquinas, motores y sus repuestos
80395	Oficina Administrativa de Venta al por Menor de Puertas
80396	Oficina Administrativa de Venta al por Menor de Marcos, cuadros
80397	Oficina Administrativa de Venta al por Menor de Material y accesorios eléctricos
80398	Oficina Administrativa de Venta al por Menor de Materiales de construcción (Hierro, Agregados).
80399	Oficina Administrativa de Venta al por Menor de Muebles
80400	Oficina Administrativa de Venta al por Menor de Artículos de Óptica
80401	Oficina Administrativa de Venta al por Menor de Perfumes y cosméticos
80402	Oficina Administrativa de Venta al por Menor de Productos naturales
80403	Oficina Administrativa de Venta al por Menor de Repuestos y/o Accesorios de vehículos motorizados; Llantas, aros y afines; Baterías
80404	Oficina Administrativa de Venta al por Menor de Sanitarios y grifería
80405	Oficina Administrativa de Venta al por Menor de Productos Agrícolas (semillas, abonos y plaguicidas)
80406	Oficina Administrativa de Venta al por Menor en tiendas de comercio minorista diverso (pasaje comercial)
80407	Oficina Administrativa de Venta al por Menor de Cilindros de Gas doméstico
80408	Oficina Administrativa de Venta al por Menor de Productos químicos
80409	Oficina Administrativa de Venta al por Menor y mantenimiento de Oxígeno y Extintores
80410	Oficina Administrativa de Venta al por Menor de Productos de Tarjetería
80411	Oficina Administrativa de Venta al por Menor de Chatarra-Material de reciclado (Desechos Reutilizables - Reciclaje)
80412	Oficina Administrativa de Venta al por Menor de Equipos de comunicación (teléfonos) y accesorios
80413	Oficina Administrativa de Venta al por Menor de Artículos de publicidad
80414	Oficina Administrativa de Venta al por Menor de Pañales
80415	Oficina Administrativa de Venta al por Menor y/o Alquiler de Discos, CD'S y Videos
80416	Oficina Administrativa de Venta al por Menor de vidrio
80417	Oficina Administrativa de Venta al por Menor de yeso
80418	Oficina Administrativa de Venta al por Menor de maquinaria, equipos de construcción, partes y piezas
80419	Oficina Administrativa de Venta al por Menor de Oro (incluye compra)
80420	Oficina Administrativa de Venta al por Menor de bandas transportadoras para la industria
80421	Oficina Administrativa de Venta al por Menor de equipos y suministros de soldadura
80422	Oficina Administrativa de Venta al por Menor de alfombras
80423	Oficina Administrativa de Bares
80424	Oficina Administrativa de Restaurantes, Cafeterías, Fuentes de Soda y Establecimientos que expenden comida y bebida
80425	Oficina Administrativa de Servicios de Hotelería y Alojamiento en general
80426	Oficina Administrativa de Transporte (ferroviario, internacional, interprovincial, intercantonal, interparroquial)
80427	Oficina Administrativa de Transporte (taxi y transporte urbano)
80428	Oficina Administrativa de Transporte de Carga (liviano y pesado)
80429	Oficina Administrativa de Servicio de Tanqueros que transportan agua y de Tanqueros que transportan combustible

MUY ILUSTRE MUNICIPALIDAD DE GUAYAQUIL (GOBIERNO AUTÓNOMO DESCENTRALIZADO)

ORDENANZA GENERAL DE EDIFICACIONES Y CONSTRUCCIONES DEL CANTÓN GUAYAQUIL
ANEXO A: CODIFICACIÓN DE ACTIVIDADES Y USOS DE SUELO

80430	Oficinas Administrativas de Servicio de Volquetas, Cribadoras
80431	Oficina Administrativa de Servicio de Grúas
80432	Oficina Administrativa de Servicio de Transporte por oleoducto o gasoducto
80433	Oficina Administrativa de Servicio de Transporte oceánico y de cabotaje
80434	Oficina Administrativa de Servicio de Transporte por vías de navegación interior
80435	Oficina Administrativa de Servicio de Transporte aéreo
80436	Oficina Administrativa de Terminales troncalizados de transporte masivo
80437	Oficina Administrativa de Instalaciones de almacenamiento de productos químicos o petroquímicos
80438	Oficina Administrativa de Agencia de correos, telégrafos; entrega de correspondencia y paquetes nacionales e internacionales
80439	Oficina Administrativa de Agencia de turismo (incluye venta de pasajes)
80440	Oficina Administrativa de Arriendo de automóviles
80441	Oficina Administrativa de Parqueaderos y/o Garajes (Solares Vacíos)
80442	Oficina Administrativa de Agentes de aduanas, asesoría en comercio exterior
80443	Oficina Administrativa de Depósito, Almacenamiento y Alquiler de depósitos, bodegas (excepto productos perecibles)
80444	Oficina Administrativa de Empacadoras
80445	Oficina Administrativa de Comunicaciones, Antenas
80446	Oficina Administrativa de Servicios Bancarios (Bancos, Cajeros Automáticos, Autobanco, Asociaciones y Cooperativas de Ahorro y Préstamo)
80447	Oficina Administrativa de Bolsa de Valores
80448	Oficina Administrativa de Servicios Financieros y de Leasing (incluye inversión, administración de fondos de terceros)
80449	Oficina Administrativa de Casas y agencias de cambios y operaciones con divisas, excepto bancos
80450	Oficina Administrativa de Comisionistas y Agentes de Bolsa
80451	Oficina Administrativa de Participación de Socios de Empresas
80452	Oficina Administrativa de Cementerios
80453	Oficina Administrativa de Servicios de Educación Primaria, Secundaria y Unidad Educativa
80454	Oficina Administrativa de Escuela de artes marciales
80455	Oficina Administrativa de Escuela de modelos
80456	Oficina Administrativa de Escuelas especializadas (sordomudos dificultades en el aprendizaje)
80457	Oficina Administrativa de Escuelas o institutos técnicos, profesionales o comerciales
80458	Oficina Administrativa de Jardines infantiles y parvularios
80459	Oficina Administrativa de Universidades y Escuelas Politécnicas
80460	Oficina Administrativa de Servicios de Educación de Música y Danzas
80461	Oficina Administrativa de Escuela de conducción de vehículos
80462	Oficina Administrativa de Escuela de Cocina
80463	Oficina Administrativa de Academia de Idiomas - Lenguas
80464	Oficina Administrativa de Institutos y Laboratorios de investigación
80465	Oficina Administrativa de Servicios Médicos en Consultorios (general, odontólogo, ginecólogo y profesionales de la salud, según especialidades)
80466	Oficina Administrativa en Centros Médicos y Dispensarios
80467	Oficina Administrativa de Hospitales, Clínicas de Especialidades, Sanatorios
80468	Oficina Administrativa de Laboratorios (clínicos, médicos); de Ingenieros Químicos - Químicos Farmacéuticos; de Productos Químicos
80469	Oficina Administrativa de Servicios Médicos de Atención Veterinaria (consultorio y clínicas)
80470	Oficina Administrativa de Laboratorios para el análisis físico-químico y microbiológico de muestras de agua, suelo y aire
80471	Oficina Administrativa de Cruz Roja
80472	Oficina Administrativa de Centros de rehabilitación (drogadicción, alcoholismo)
80473	Oficina Administrativa de Instalaciones de Asistencia Social (Guarderías, Asilos de Ancianos, Hogares para ciegos)
80474	Oficina Administrativa de Centros de Terapia física, respiratoria
80475	Oficina Administrativa de Asociaciones Comerciales, Profesionales y Laborales (Cámaras de la producción, organizaciones gremiales y profesionales
80476	Oficina Administrativa de Bolsas de comercio

MUY ILUSTRE MUNICIPALIDAD DE GUAYAQUIL (GOBIERNO AUTÓNOMO DESCENTRALIZADO)

ORDENANZA GENERAL DE EDIFICACIONES Y CONSTRUCCIONES DEL CANTÓN GUAYAQUIL

ANEXO A: CODIFICACIÓN DE ACTIVIDADES Y USOS DE SUELO

80477	Oficina Administrativa de Organizaciones religiosas (Iglesias - Templos)
80478	Oficina Administrativa de Fundaciones y Servicios Sociales y Comunales
80479	Oficina Administrativa de Producción y distribución de películas cinematográficas
80480	Oficina Administrativa de Emisiones de radio (incluye estudios de grabación), de Televisión, de Estudios de Grabación
80481	Oficina Administrativa de Cines y teatros, de Escenografía, sonido e iluminación
80482	Oficina Administrativa de Productores teatrales, de cine y de televisión (incluye escenografía, sonido e iluminación)
80483	Oficina Administrativa de Agencias periodísticas de información y noticias; Escritores, periodistas, autores, compositores y artistas independientes
80484	Oficina Administrativa de Bibliotecas, Museos y Galerías de Exposición Artística
80485	Oficina Administrativa de Jardines Botánicos y Zoológicos
80486	Oficina Administrativa de Prostíbulo
80487	Oficina Administrativa de Centros Nocturnos (Cabarets, Nigth Club, Casas de Citas)
80488	Oficina Administrativa de Club de deportes, Canchas Deportivas, Piscinas y Club Social
80489	Oficina Administrativa de Ferias de exposición de productos
80490	Oficina Administrativa de Hipódromos y plazas de toros
80491	Oficina Administrativa de Centros Nocturnos (Salas de billar, casinos y casas de apuestas, máquinas tragamonedas)
80492	Oficina Administrativa de Locales de video juegos
80493	Oficina Administrativa de Circos y Parques de atracciones
80494	Oficina Administrativa de Bingos
80495	Oficina Administrativa de Centros Nocturnos (Discotecas, Peñas)
80496	Oficina Administrativa de Pistas de patinaje
80497	Oficina Administrativa de Salas de bolos
80498	Oficina Administrativa de Estadios y deportes de asistencia masiva
80499	Oficina Administrativa de Talleres de Reparación de Artículos de Cuero (talabartería, calzado)
80500	Oficina Administrativa de Taller de Reparación de artefactos eléctricos
80501	Oficina Administrativa de Taller de Reparación de armas
80502	Oficina Administrativa de Taller de Fibra de Vidrio
80503	Oficina Administrativa de Talleres que dan servicio de reparación al automotor (Electromecánica; Tecnicentro Automotriz; Enderezada y pintada; Tapicería)
80504	Oficina Administrativa de Taller de Reparación de bicicletas
80505	Oficina Administrativa de Talleres de reparación de motores, partes y piezas de automotores (zapatas, radiadores, baterías, carburadores)
80506	Oficina Administrativa de Taller de Reparación de Equipos de Refrigeración
80507	Oficina Administrativa de Taller de Tapicería de muebles
80508	Oficina Administrativa de Taller de Reparación de relojes y joyas
80509	Oficina Administrativa de Taller de Tornería en general (excepto motores)
80510	Oficina Administrativa de Taller de Niquelado y Cromado
80511	Oficina Administrativa de Taller de Reparación de Máquinas Industriales
80512	Oficina Administrativa de Taller de Reparación de Equipos Médicos
80513	Oficina Administrativa de Taller de mantenimiento de equipos de computación
80514	Oficina Administrativa de Taller de Aluminio y vidrio
80515	Oficina Administrativa de Taller de Muebles de madera
80516	Oficina Administrativa de Taller de Lubricentro (incluye lavado, engrasado, cambio de aceite y pulverizado)
80517	Oficina Administrativa de Taller y Venta de Tumbado de Yeso
80518	Oficina Administrativa de Taller de imprenta, serigrafía (sólo impresiones digitales y artesanales)
80519	Oficina Administrativa de Taller de Elaboración, reparación y mantenimiento de estructuras de rotulación
80520	Oficina Administrativa de Taller de Plomero y hojalatero
80521	Oficina Administrativa de Taller de Modistas y Sastres (Elaboración y Reparación de ropas)
80522	Oficina Administrativa de Taller de Instalación radios y alarmas
80523	Oficina Administrativa de Taller de Soldadura, Cerrajería y Tornería

MUY ILUSTRE MUNICIPALIDAD DE GUAYAQUIL (GOBIERNO AUTÓNOMO DESCENTRALIZADO)

ORDENANZA GENERAL DE EDIFICACIONES Y CONSTRUCCIONES DEL CANTÓN GUAYAQUIL
ANEXO A: CODIFICACIÓN DE ACTIVIDADES Y USOS DE SUELO

80524	Oficina Administrativa de Servicios de Limpieza (lavanderías y limpieza de alfombras)
80525	Oficina Administrativa de Salones de Cosmetología, Peluquería, Gabinete de Belleza, Salones de Masaje, baños calientes, turcos, saunas (SPA)
80526	Oficina Administrativa de Gimnasios, Salones de masajes, baños calientes, turcos, saunas (SPA)
80527	Oficina Administrativa de Estudios fotográficos, fotógrafos, fotomecánicas
80528	Oficina Administrativa de Alquiler de prendas de vestir
80529	Oficina Administrativa de Call-Center (centro receptor de llamadas telefónicas)
80530	Oficina Administrativa de Ciber (alquiler de equipos de computación), Locutorios
80531	Oficina Administrativa de Alquiler de artículos para recepciones
80532	Oficina Administrativa de Copiadoras de Documentos - Planos
80533	Oficina Administrativa de Taller de Chapas y copiadora de llaves
80534	Oficina Administrativa de Servicios Funerarios
80535	Oficina Administrativa de Servicio de buffet y arriendo de locales para eventos (matrimonios, fiestas, incorporaciones, etc.)
80536	Oficina Administrativa de Organizaciones Internacionales y Servicios Extraterritoriales (Embajadas, Consulados)
80537	Oficina Administrativa de Jubilados, pensionados, montepíos, estudiantes, dueñas de casas, religiosos y religiosas
80538	Oficina Administrativa de Consolidación y Desconsolidación de Carga
80539	Oficinas Administrativas
810. INSTITUCIONES MONETARIAS	
81011	Agencia Bancaria (Sucursal)
81014	Servicio de Cajero Automático
81015	Servicio de Autobanco
81017	Agencia y/o Cajero Express
81021	Asociaciones y Cooperativa de Ahorro y Préstamo
81022	Bolsa de Valores
81024	Empresas de leasing
81025	Financieras
81026	Sociedades de inversión y administración de fondos de terceros
81031	Casas y agencias de cambios y operaciones con divisas, excepto bancos
81032	Comisionistas y Agentes de Bolsa
81033	Participación de Socios de Empresas
820. SEGUROS	
82001	Oficinas de Agentes y corredores de seguros
82002	Oficinas de Compañías de seguros y reaseguradoras
82003	Instituciones de Salud Provisional (excluye cajas de previsión, que van el código 91001)
831. BIENES INMUEBLES	
83101	Oficinas de Arrendamiento, administración y venta de bienes inmuebles
83102	Oficinas de Corredores de propiedades (mandato)
83103	Oficinas de Urbanización y lotizaciones
832. OFICINAS ADMINISTRATIVAS / COMERCIALES (PROFESIONALES - SERVICIOS PRESTADOS A LAS EMPRESAS)	
83210	Oficinas Profesionales
83211	Oficinas de Notarios Públicos
83212	Oficinas de Servicios y Estudios Jurídicos (Abogados)
83213	Oficinas de Registradores de la Propiedad, Mercantiles
83221	Oficinas de Asesorías tributarias
83222	Oficinas de Servicios de contabilidad y auditorías
83223	Oficina Auditores
83224	Oficinas de Contadores Públicos y actuarios
83231	Oficinas de Servicios de elaboración de datos y de tabulación

MUY ILUSTRE MUNICIPALIDAD DE GUAYAQUIL (GOBIERNO AUTÓNOMO DESCENTRALIZADO)

ORDENANZA GENERAL DE EDIFICACIONES Y CONSTRUCCIONES DEL CANTÓN GUAYAQUIL

ANEXO A: CODIFICACIÓN DE ACTIVIDADES Y USOS DE SUELO

83232	Oficinas de Servicios de Procesamiento de Datos
83241	Oficinas de Arquitectos
83242	Oficinas de Constructores
83243	Oficinas de Decoradores de interiores
83244	Oficinas de Dibujantes y diagramadores
83245	Oficinas de Ingenieros Civiles
83246	Oficinas de Ingenieros Mecánicos
83249	Oficinas de Servicios técnicos relacionados con la construcción
83251	Oficinas de Decoradores de vitrinas
83252	Oficinas de Investigación de mercados
83254	Oficinas de Servicios y agencias de publicidad
83256	Taller de imprenta, rotulación, serigrafía y propaganda al aire libre
83271	Asesorías y Consultarías económicas, financieras, gerenciales y administrativa (incluye asesorías en comercio exterior)
83272	Oficinas de Agentes afianzados de aduanas
83273	Oficinas de Asesorías y Consultorías económicas, financieras, gerenciales y administrativas (excluye asesorías en comercio exterior)
83274	Oficinas de Economistas
83275	Oficinas de Ingenieros Agrónomos (Edólogo, Ingenieros de suelo)
83276	Oficinas de Ingenieros Calculistas
83277	Oficinas de Ingenieros Comerciales
83278	Oficinas de Ingenieros de Sistemas
83280	Oficinas de Ingenieros Electrónicos, Eléctricos
83281	Investigación de mercados
83282	Oficinas de Desarrollo de programas y sistemas para computador
83284	Oficinas de Traductores y mecanógrafas
83285	Oficinas de Compañía de Vigilancia y Seguridad (No incluye Logística, Operación, ni Rastrillo)
83286	Oficinas de Agencia de Empleo
83287	Servicios de Fax, Ciber, Cabinas Telefónicas
83288	Oficinas de Sociedades Civiles, Compañías, Consorcios
83289	Oficinas comunes para trabajadores,empresarios y profesionales autónomos (COWORKING)
83290	Oficinas Personales, Administrativa y a la Empresa
	833. ALQUILER Y ARRENDAMIENTO DE MAQUINARIA Y EQUIPO
83301	Oficinas de Arriendo de cosas muebles (maquinaria y equipos, excepto automóviles)
	900. INSTALACIONES PARA SERVICIOS COMUNALES, SOCIALES Y PERSONALES 910. ADMINISTRACIÓN PÚBLICA Y DEFENSA
91001	Oficinas de Administración pública y defensa
	920. SERVICIOS DE SANEAMIENTO Y SIMILARES
92001	Oficinas de Servicios de saneamiento y similares
92002	Cementerios
	931. SERVICIOS DE EDUCACIÓN
93101	Educación primaria
93102	Escuela de artes marciales
93103	Escuela de modelos y/o belleza
93104	Escuelas especializadas (sordomudos dificultades en el aprendizaje)
93105	Academia o institutos técnicos, profesionales o comerciales
93106	Jardines infantiles y parvularios
93107	Universidades y Escuelas Politécnicas
93108	Escuela Secundaria - Colegio
93109	Otras escuelas (de música, de choferes, etc.)

MUY ILUSTRE MUNICIPALIDAD DE GUAYAQUIL (GOBIERNO AUTÓNOMO DESCENTRALIZADO)

ORDENANZA GENERAL DE EDIFICACIONES Y CONSTRUCCIONES DEL CANTÓN GUAYAQUIL
ANEXO A: CODIFICACIÓN DE ACTIVIDADES Y USOS DE SUELO

93110	Escuela de música
93111	Escuela de conducción de vehículos
93112	Escuela de Cocina
93113	Escuela o Centro de Danza
93114	Unidad Educativa
93115	Academia de Idiomas - Lenguas
93116	Centro de Capacitación
93117	Escuela de Fútbol
932. INSTITUTOS Y LABORATORIOS DE INVESTIGACIÓN Y CIENTÍFICOS	
93201	Instituto y Laboratorio de Estudios sismológicos
93202	Instituto de investigaciones de ciencias biológicas, físicas y sociales
93203	Instituto de Investigaciones médicas
93204	Institutos meteorológicos
933. SERVICIOS MÉDICOS Y OTROS SERVICIOS DE SANIDAD	
93307	Servicios de Estimulación Temprana
93308	Centro Especializado de la Salud
93309	Centro de Toma de Muestras para Laboratorios (Clínicos - Médicos)
93310	Dispensarios
93311	Centros médicos
93312	Hospitales
93313	Ingenieros Químicos - Químicos Farmacéuticos
93314	Laboratorios (Clínicos - Médicos)
93315	Taller de Mecánica Dental (Elaboración de Prótesis Dentales)
93316	Consultorios Médicos (General, Odontólogo, Ginecólogo y profesionales de la salud según Especialidades)
93317	Centro clínico quirúrgico ambulatorio (Clínica del día)
93318	Laboratorios de Productos Químicos
93319	Hospitales , sanatorios y otras instituciones similares
93321	Clínicas veterinarias
93322	Consultorio veterinario (Incluye peluquería de animales)
93323	Centro de Imágenes Médicas
93330	Hospitales o Clínicas de especialidades
93331	Sanatorios
93332	Laboratorios para el análisis físico químico y microbiológico de muestras de agua, suelo, aire y alimentos
93333	Laboratorio de Productos Farmacéuticos (No industrializado y de No Producción Masiva)
934. INSTITUCIONES DE ASISTENCIA SOCIAL	
93401	Cruz Roja
93402	Guarderías Infantiles
93403	Centros de rehabilitación (drogadicción, alcoholismo)
93404	Asilos, Albergues
93405	Hogares para ciegos
93406	Centros de Terapia física, respiratoria
935. ASOCIACIONES COMERCIALES, PROFESIONALES Y LABORALES	
93501	Cámaras de la producción
93502	Colegios Profesionales
93503	Organizaciones profesionales y gremiales (Cámaras-Sindicatos-Colegios-Otras asociaciones)
93505	Bolsas de comercio

MUY ILUSTRE MUNICIPALIDAD DE GUAYAQUIL (GOBIERNO AUTÓNOMO DESCENTRALIZADO)

ORDENANZA GENERAL DE EDIFICACIONES Y CONSTRUCCIONES DEL CANTÓN GUAYAQUIL
ANEXO A: CODIFICACIÓN DE ACTIVIDADES Y USOS DE SUELO

939. ORGANIZACIONES RELIGIOSAS, SERVICIOS SOCIALES Y COMUNALES CONEXOS	
93911	Organizaciones religiosas (Iglesias - Templos)
93912	Fundaciones sociales
93913	Capilla
93999	Servicios sociales y comunales
941. INSTALACIONES PARA CINES, RADIO, TELEVISIÓN, TEATRO Y OTROS SERVICIOS DE COMUNICACIÓN	
94111	Producción y distribución de películas cinematográficas
94121	Estación de Radio
94122	Canal de televisión (incluye centro de operaciones, emisión, estudio de grabación y oficinas)
94123	Estudio de grabación
94124	Sala de Ensaye, Grabación y Servicios de Músicos.
94131	Cines y teatros
94133	Escenografía, sonido e iluminación
94134	Productores teatrales, de cine y de televisión (incluye escenografía, sonido e iluminación)
94135	Microteatro (incluye expendio de comida y bebida)
94141	Agencias periodísticas de información y noticias
94143	Escritores, periodistas, autores, compositores y artistas independientes
942. BIBLIOTECAS, MUSEOS, JARDINES BOTÁNICOS, ZOOLÓGICOS Y OTROS SERVICIOS CULTURALES	
94201	Bibliotecas
94202	Galerías de exposición artística
94203	Jardines Botánicos
94204	Zoológicos
94205	Museos y servicios culturales
94206	Actividades de jardines botánicos, jardines zoológicos, parques nacionales, que incluya la preservación de la flora y fauna silvestres.
949. SERVICIO DE ESPARCIMIENTO	
94900	Prostíbulo
94901	Cabarets (Incluye Nigth Club)
94902	Club de deportes
94903	Ferias de exposición de productos
94904	Hipódromos y plazas de toros
94905	Parques de atracciones
94906	Salas de billar
94907	Locales de video juegos
94908	Pronósticos deportivos y otros servicios online
94909	Circos
94910	Bingos
94911	Discotecas
94912	Peñas
94913	Pistas de patinaje
94914	Salas de bolos
94915	Canchas Deportivas
94916	Estadios y deportes de asistencia masiva
94917	Piscinas
94918	Club social
94919	Casas de villa
94920	Plazoleta
94921	Parque de recreación

MUY ILUSTRE MUNICIPALIDAD DE GUAYAQUIL (GOBIERNO AUTÓNOMO DESCENTRALIZADO)

ORDENANZA GENERAL DE EDIFICACIONES Y CONSTRUCCIONES DEL CANTÓN GUAYAQUIL

ANEXO A: CODIFICACIÓN DE ACTIVIDADES Y USOS DE SUELO

94922	Actividades de parques de atracción y parques temáticos, incluida la explotación de diversas atracciones mecánicas y acuáticas, juegos, espectáculos, exposiciones temáticas y lugares de picnics.
94923	Otras Actividades Deportivas (senderos pedestres, ecuestres y de bicicletas)
94924	Espacios Verdes y Arborizados de Recreación Pasiva, incluye camping, picnic (parque)
94928	Actividades relacionadas con el transporte acuático de pasajeros relacionadas a recorridos turísticos y actividades de navegación a motor y vela (Kayak o paraguismo, Canoa, Wakeboard, Paddlesurf, Vela, Pesca)
94926	Complejos Deportivos con desarrollo de actividades relacionados con las actividades recreativas, educativas y turísticas
	951. INSTALACIONES PARA TALLERES, SERVICIOS DE REPARACIÓN, SERVICIOS DE LIMPIEZA Y SERVICIOS PERSONALES
95100	Taller de elaboración de colonias, esencias, cremas, jabones de tocador, cosméticos, perfumes y fragancias (No incluye productos de limpieza)
95102	Taller de Metalmecánica dedicado a la elaboración y comercialización de cajas accesorios y canaletas de uso eléctrico
95103	Servicio Industrial de Mantenimiento para Vehículos de Carga y/o taller para Revisión General, Revisión operativa, Instalación de Equipo de Rastreo de Vehículos
95105	Taller de reparación, mantenimiento e inspección de motores fuera de borda hasta 250 HP (incluye balsas salvavidas y demás equipos de uso marítimo).
95107	Taller de Muebles Metálicos
95108	Taller de Ensamblaje de Filtros para control de gases
95110	Taller Remachadora de zapatas
95111	Taller de Elaboración y Reparación de calzado
95112	Taller de Elaboración y Reparación de artículos de cuero (Talabartería)
95121	Taller de Mantenimiento y Reparación de artefactos eléctricos y equipos electrónicos
95122	Taller de Reparación de armas
95123	Taller de Mantenimiento, Reparación y Rebobinado de Motores Eléctricos de hasta 50 HP
95124	Taller de Mantenimiento y Reparación de Equipos de Comunicación Portátiles
95125	Taller de Mantenimiento y Reparación de Transformadores y Generadores Eléctricos
95126	Taller de Fibra de Vidrio
95127	Taller de Instalación, Mantenimiento y Reparación de equipos de rastreo de vehículos
95128	Taller de Electromecánica
95129	Taller Tecnicentro Automotriz (incluye alineación, balanceo)
95130	Taller de Enderezada y pintada de vehículos
95131	Taller de Reparación de Vehículos Motorizados
95132	Taller de Reparación de bicicletas
95133	Taller de Tapicería de automóviles
95134	Taller de Radiadores
95135	Taller de Rectificadora de motores
95136	Taller de Aire acondicionado para vehículos
95137	Taller de Reparación de Equipos de Refrigeración
95138	Taller de Reparación de Baterías, carburadores
95139	Taller de Tapicería de muebles
95141	Taller de Reparación de relojes y joyas
95150	Laboratorio de calibración de Bombas de inyección a Diesel
95160	Taller de Elevadores de Vidrios y Reparación de Chapas de Vehículos
95161	Taller de Instalación de Parabrisas
95187	Taller de Armado de Estructura de Aluminio (Puertas, Ventanas y Vitrinas) no incluye corte
95189	Taller de Corte y/o Hidrocorte de piedra
95190	Taller de Tornería de Motores de Vehículos
95191	Taller de Tornería en general (excepto motores)
95192	Taller de Reparación de Gatas Hidráulicas
95193	Taller de Procesos Electrolíticos (Niquelado, Cromado, Galvanizado, Zincado)
95194	Taller de Reparación de Máquinas Industriales
95195	Taller de Reparación de Equipos Médicos

MUY ILUSTRE MUNICIPALIDAD DE GUAYAQUIL (GOBIERNO AUTÓNOMO DESCENTRALIZADO)

ORDENANZA GENERAL DE EDIFICACIONES Y CONSTRUCCIONES DEL CANTÓN GUAYAQUIL
ANEXO A: CODIFICACIÓN DE ACTIVIDADES Y USOS DE SUELO

95196	Taller de mantenimiento de equipos de computación
95197	Taller de Reparación, pintura y mantenimiento de tanques metálicos
95198	Taller de Aluminio y vidrio
95199	Taller de Muebles de madera
95201	Lavanderías, tintorerías y lavasecos
95202	Limpieza de alfombras
95203	Reparación de ropa y artículos textiles de uso domésticos
95908	Taller de Elaboración y mezcla de esencias y/o concentrados y saborizados (incluye licores)
95909	Sala de exhibición de productos comestibles (incluye degustación)
95910	Salón de Eventos
95911	Salones de Cosmetología y Servicio de Tatuaje
95912	Peluquería - Gabinete de Belleza
95913	Taller de Procesos Electrolíticos (Niquelado, Cromado, galvanizado y zincado)
95914	Salones de masajes, baños calientes, turcos, saunas (SPA)
95915	Gimnasios
95916	Alquiler de Artefactos de Uso Doméstico y de Oficina
95917	Servicio técnico a domicilio (se excluye el área de taller, mantenimiento y reparación dentro del local)
95918	Sala de Yoga
95919	Servicios de análisis computarizado de automotores livianos (incluye instalación y mantenimiento)
95921	Estudios fotográficos, fotógrafos, fotomecánicas
95963	Taller de Manualidades y Artesanías
95964	Taller de Elaboración de Helados
95965	Taller de Ensamblaje de cortinas, persianas y estructura de aluminio (puertas, ventanas y vitrinas)
95966	Taller de Elaboración de Artículos y Productos Acrílicos
95967	Taller de Enmarcación de Cuadros, Vidrios y Espejos
95969	Compañía que brinda servicios de Vigilancia y Seguridad (incluye servicio de custodio de bienes)
95970	Taller de elaboración de todo tipo de productos de confitería
95971	Taller de Obras de Arte
95972	Taller de Accesorios para limpieza (excepto detergentes, líquidos y productos químicos)
95973	Taller de Elaboración de bebidas alcohólicas y no alcohólicas
95974	Taller de Lubricentro (incluye lavado, engrasado, cambio de aceite y pulverizado)
95976	Alquiler de prendas de vestir
95977	Call-Center (centro receptor de llamadas telefónicas)
95978	Taller de tubos de escape
959780	Taller de ensamblaje de cajas de cartón
95979	Taller y Venta de Tumbado de Yeso
95980	Cíber (alquiler de equipos de computación), Locutorios
95981	Alquiler de artículos para recepciones
95982	Taller de Lubricadora (incluye venta de lubricantes)
95983	Taller de Lavadora de vehículos
95984	Copiadoras de Documentos - Planos
95985	Taller de Chapas y copiadora de llaves (NO incluye arreglo de chapas de vehículos)
95986	Elaboración y distribución de alimentos preparados para instituciones, Empresas, Hoteles, Restaurantes y/o Eventos
95987	Funeraria (incluye venta de ataúdes y arreglos fúnebres)
95988	Archivo de documentación, almacenaje para oficinas y menaje de casa
95989	Taller de imprenta, Encuadernación, serigrafía (sólo impresiones digitales y artesanales)
95990	Salas de velación

MUY ILUSTRE MUNICIPALIDAD DE GUAYAQUIL (GOBIERNO AUTÓNOMO DESCENTRALIZADO)

ORDENANZA GENERAL DE EDIFICACIONES Y CONSTRUCCIONES DEL CANTÓN GUAYAQUIL

ANEXO A: CODIFICACIÓN DE ACTIVIDADES Y USOS DE SUELO

95991	Taller de Elaboración, reparación y mantenimiento de estructuras de rotulación
95992	Taller de Plomero y hojalatero
95993	Servicio de Buffet y arriendo de locales para eventos (matrimonio, fiestas, incorporaciones, etc.)
95994	Taller de Vulcanizadoras
95995	Taller de Modistas y Sastres (Elaboración y Reparación de ropas), Estampados y Bordados
95996	Taller de Instalación de accesorios, radios y alarmas
95997	Taller de Soldadura
95998	Taller de Cerrajería
95999	Elaboración de productos de aseo e higiene (No fabricación, no procesamiento, solo mezcla)
96000	Taller de mantenimiento y reparación de maquinaria agrícola
960. ORGANIZACIONES INTERNACIONALES Y OTROS SERVICIOS EXTRATERRITORIALES	
96001	Organizaciones Internacionales y Servicios Extraterritoriales (Embajadas, Consulados)

* Los Muelles podran se permitidos en las zonas de riveras siempre que consten con el debido permiso de entidad reguladora

MUY ILUSTRE MUNICIPALIDAD DE GUAYAQUIL
(GOBIERNO AUTÓNOMO DESCENTRALIZADO)

ANEXO B

Compatibilidad de Usos, Requerimientos para Funcionar y Áreas Mínimas por Tipo

MUY ILUSTRE MUNICIPALIDAD DE GUAYAQUIL (GOBIERNO AUTÓNOMO DESCENTRALIZADO)

NANZA GENERAL DE EDIFICACIONES Y CONSTRUCCIONES DEL CANTÓN 'AQUIL

ANEXO B: COMPATIBILIDAD Y USOS DE SUELO

CÓDIGO	DESCRIPCIÓN	REQUERIMIENTOS Y ÁREAS MÍNIMAS POR TIPO DE ESTABLECIMIENTO				SUBZONAS DE EDIFICACIÓN																	
						ZONAS INDUSTRIALES (5)					CORREDORES COMERCIALES (13)												
		ÁREA PERIFERIA m²	FRENTE PERIFERIA ml.	ÁREA RESTO CIUDAD m²	FRENTE RESTO CIUDAD ml.	ZII-ZI-1	ZI-1	ZI-2	ZI-3	ZI-4	CC-A	CC-B	CC-E	CC-F	CC-G Sra. Pareja	CC-G	CC-H	CC-H Sra. Pareja	CC-I	CC-Fco. Bolaños	CC-Dr. Ignacio Castro Gamas	CC-AN y KM1	CC-VE (Víctor Emilio Estrada URDESA)
0	ACTIVIDADES NO ESPECÍFICAS Y OTRAS																						
2	Jubilados, pensionados, monteplos, estudiantes, dueñas de casas, religiosos y religiosas	+	+	+	+																		
100. AGRICULTURA, CAZA, SILVICULTURA, Y PESCA (SEMBRÍOS-EXPLOTACIÓN)																							
11111	Sembrío de Abacá	+	+	+	+																		
11112	Sembrío de Algodón	+	+	+	+																		
11113	Sembrío de Arroz	+	+	+	+																		
11114	Sembrío de Banano	+	+	+	+																		
11115	Sembrío de Cacao	+	+	+	+																		
11116	Sembrío de Café	+	+	+	+																		
11117	Sembrío de Caña de Azúcar	+	+	+	+																		
11118	Sembrío de Cereales	+	+	+	+																		
11121	Cría de animales destinados a la producción de piel	+	+	+	+																		
11122	Cría de animales finos	+	+	+	+																		
11123	Cría de aves para producción de carnes y huevos	+	+	+	+																		
11124	Cría de ganado	+	+	+	+																		
11131	Sembrío de Flores	+	+	+	+																		
11132	Sembrío de Frutas	+	+	+	+																		
11141	Sembrío de Hortalizas y legumbres	+	+	+	+																		
11142	Sembrío de Oleaginosas (olivos, vegetales)	+	+	+	+																		
11151	Sembrío de Palma africana	+	+	+	+																		
11161	Producción de leche	+	+	+	+																		
11171	Sembrío de Tabaco	+	+	+	+																		
11181	Sembrío de Té	+	+	+	+																		
11201	Destrucción de plagas, fumigación	+	+	+	+																		
11202	Incubación avícola	+	+	+	+																		
11204	Inseminación artificial de animales	+	+	+	+																		
11205	Recolección, empacado, trilla, descarcaramiento y desgrane	+	+	+	+																		
11301	Caza en general y repoblación de animales	+	+	+	+																		
12101	Explotación de bosques	+	+	+	+																		
12102	Servicios forestales, viveros forestales, reforestación y forestación	+	+	+	+																		
12201	Explotación de madera (corta de madera, desbarde, productos forestales cortadores, leña, carbón vegetal)	+	+	+	+																		
13011	Pesca en general	+	+	+	+																		
13012	Pesca de larvas de camarón	+	+	+	+																		
13021	Cría y explotación de Camarones	+	+	+	+																		
13022	Cría de peces	+	+	+	+																		
13023	Explotación de algas	+	+	+	+																		
13024	Laboratorio de larvas	4.000	50	4.000	50																		
13025	Practicas de agricultura sostenible de bajo impacto al suelo que no causen un efecto negativo en la biodiversidad	+	+	+	+																		
200. EXPLOTACIÓN DE MINAS Y CANTERAS (INSTALACIONES) 210. EXPLOTACIÓN DE MINAS DE CARBÓN																							
21001	Explotación de minas de carbón	+	+	+	+																		
220. PRODUCCIÓN DE PETRÓLEO CRUDO Y GAS NATURAL																							
22001	Extracción de gas natural	+	+	+	+																		
22002	Prospección Sísmica y Perforación de pozos petroleros	+	+	+	+																		
22004	Producción y extracción de petróleo crudo	+	+	+	+																		
23011	Extracción de minerales de hierro	+	+	+	+																		
23021	Extracción de minerales de cobre	+	+	+	+																		
23022	Extracción de oro y plata	+	+	+	+																		
23029	Extracción de minerales metálicos: molibdeno, plomo, zinc, mercurio, magnesio	+	+	+	+																		
29011	Extracción mecanizada o con explosivos de rocas ígneas, sedimentarias o metamórficas, utilizadas únicamente como agregados para la construcción	+	+	+	+			X	X										X				
29012	Trituración, fragmentación y clasificación por tamaño de rocas ígneas, sedimentarias o metamórficas, utilizados como agregados para la construcción	+	+	+	+			X	X										X				
29013	Extracción mecanizada o con explosivos de roca caliza, para utilizarla en la fabricación de cal, cemento, carbonatos o productos químicos	+	+	+	+			X	X										X				
29014	Trituración, fragmentación y molienda de roca caliza, para utilizarla en la fabricación de cal, cemento, carbonatos o productos químicos	+	+	+	+			X	X														
29021	Extracción y dragado de material pétreo (arena, grava, ripio, gravilla) para la construcción	+	+	+	+				X										X				
29022	Trituración, fragmentación y clasificación por tamaño de material pétreo (arena, grava, ripio, gravilla) para la construcción	+	+	+	+				X														
29032	Explotación de salitre natural	+	+	+	+				X										X				
29111	Extracción de minerales para la fabricación de abonos y productos químicos	+	+	+	+				X														
29121	Explotación de salinas y minas de sal	+	+	+	+				X										X				
29122	Producción de sal mediante evaporación al sol de agua de mar y otras aguas salinas (salitre natural)	+	+	+	+				X														

MUY ILUSTRE MUNICIPALIDAD DE GUAYAQUIL (GOBIERNO AUTÓNOMO DESCENTRALIZADO)

ENANZA GENERAL DE EDIFICACIONES Y CONSTRUCCIONES DEL CANTÓN 'AQUIL

ANEXO B: COMPATIBILIDAD Y USOS DE SUELO

CÓDIGO	DESCRIPCIÓN	REQUERIMIENTOS Y ÁREAS MÍNIMAS POR TIPO DE ESTABLECIMIENTO				SUBZONAS DE EDIFICACIÓN																	
						ZONAS INDUSTRIALES (I)					CORREDORES COMERCIALES (13)												
		ÁREA PERIFERIA m²	FRENTE PERIFERIA ml.	ÁREA RESTO CIUDAD m²	FRENTE RESTO CIUDAD ml.	ZII-ZI-1	ZI-1	ZI-2	ZI-3	ZI-4	CC-A	CC-B	CC-E	CC-F	CC-G Sra. Pareja	CC-G	CC-H	CC-H Sra. Pareja	CC-I	CC- Fra. Salado	CC-Dr. Ignacio Ojeda Garcés	CC-AN y KM 1	CC-AE (Victor Emilio Estrada UROSEA)
300. INDUSTRIAS MANUFACTURERAS (INSTALACIONES INDUSTRIALES)																							
31111	Frigoríficos relacionados con la conservación de todo tipo de carnes en estado natural	*	*	*	*				X										X				
31112	Faenamiento y Comercialización de aves mayores a 5000 aves / mes	3.000	50	3.000	50				X										X				
31113	Matanza de ganado	*	*	*	*				X														
31114	Faenamiento y Comercialización de aves mayores a 2000 aves / mes y menor o igual a 4999 aves / mes	1.500	25	1.500	25			X															
31115	Industria de Preparación de fiambres, embutidos y conservas de carne	*	*	*	*				X		X								X				
31116	Faenamiento y Comercialización de aves mayores a 50 aves / mes y menor o igual a 1999 aves / mes	400	10	400	10	X		X															
31121	Industria de Fabricación de helados, sorbetes de leche y postres	400	12	400	12	X	X	X	X		X			X	X	X	X	X	X				
31122	Industria de Fabricación de leche condensada, en polvo y evaporada	800	12	800	12				X		X								X				
31123	Industria de Fabricación de mantequilla, quesos, quesillos, crema y yogurt	1.200	20	1.200	20				X		X								X				
31124	Industria de Pasteurización, homogenización	1.200	20	1.200	20			X	X		X				X		X	X	X				
31131	Industria de Elaboración de mermeladas, jaleas y miel de abejas	800	12	800	12	X	X	X	X		X			X	X	X	X	X	X				
31132	Industria de Elaboración de pastas, frutas y legumbres secas	800	12	800	12	X	X	X	X		X			X	X	X	X	X	X				
31133	Industria de Procesamiento y envasado de frutas y legumbres (incluidos los jugos naturales)	400	12	400	12	X	X	X	X		X			X		X	X		X				
31134	Industria de Elaboración y envasado conservas, caldos, concentrados	400	10	400	10	X	X	X	X		X			X		X	X		X				
31141	Industria de Procesamiento y conservación de pescado y crustáceos y productos marinos	400	12	400	12				X		X								X				
31142	Industria para la preparación y empaque de productos marinos (Empacadora)	400	12	400	12		X	X	X														
31151	Industria de Elaboración de aceites y grasas animales	1.200	20	1.200	20				X		X								X				
31152	Industria de Elaboración de aceites y grasas vegetales y subproductos	1.200	20	1.200	20				X		X								X				
31153	Industria de Extracción de aceites de pescado y animales marinos	1.200	20	1.200	20				X		X								X				
31154	Industria de Producción de harina de pescado	1.200	40	1.200	40				X										X				
31161	Industria de Elaboración de alimentos y cereales	400	10	400	10	X	X	X	X		X			X		X	X		X				
31162	Industria de Molinos harineros	1.200	20	1.200	20			X	X		X								X				
31163	Industria Piladora	800	12	800	12			X	X		X							X	X				
31171	Industria de Elaboración de fideos, tallarines y pastas	400	10	400	10	X	X	X	X		X			X	X	X	X	X	X				
31172	Industria de Fabricación de galletas	800	12	800	12	X	X	X	X		X			X		X	X		X				
31173	Industria de productos de Panadería	400	12	400	12	X	X	X	X		X			X	X	X	X	X	X				
31174	Industria de productos de Pastelería	400	12	400	12	X	X	X	X		X			X		X	X		X				
31181	Industria de Procesamiento y refinación de azúcar	2.000	40	2.000	40				X										X				
31183	Industria de Fabricación de jarabes, panelas, melaza	400	12	400	12				X		X								X				
31191	Industria de Fabricación de chocolates	400	10	400	10	X	X	X	X		X			X		X	X		X				
31192	Industria de Fabricación de confites, frutas confitadas y toda clase de productos de confitería	150	10	150	10	X	X	X	X		X			X		X	X		X				
31211	Industria de Producción de Almidón y sus derivados	800	20	800	20			X	X									X	X				
31212	Industria de Condimentos, mostazas, mayonesa, vinagres, salsas	400	12	400	12			X	X										X				
31213	Industria de Elaboración de té	800	12	800	12			X	X								X		X				
31214	Industria de Fabricación de hielo natural	400	12	400	12						X						X		X				
31215	Industria de Producción de Vinagres, Levaduras	400	12	400	12			X	X		X						X		X				
31216	Industria de Producción de Sal refinada	2.000	40	2.000	40	X		X	X										X				
31217	Industria de Tostado y molienda, descafeinado, envase, elaboración de extractos esencias y preparados de café	800	12	800	12			X	X										X				
31218	Industria de Procesamiento e Incubación de huevos	2.000	40	2.000	40			X															
31221	Industria de Elaboración y Procesamiento de materia prima y alimentos preparados para animales	400	10	400	10			X	X									X	X				
31311	Industria de Destilación de alcohol etílico	800	12	800	12				X										X				
31312	Industria de Destilación de bebidas alcohólicas (las empresas que solo embotellan, sin mezclar, van en el código 81323)	1.200	20	1.200	20				X										X				
31321	Industria de Elaboración de vinos, sidras y bebidas fermentadas excepto las malteadas	800	12	800	12	X	X	X	X					X	X	X	X	X	X				
31331	Industria de Elaboración de cerveza, malta y bebidas malteadas	1.200	20	1.200	20			X	X								X		X				
31341	Industria de Elaboración de aguas minerales	1.200	20	1.200	20			X	X								X		X				
31342	Industria de Elaboración de bebidas no alcohólicas y gaseosas	400	10	400	10			X	X								X	X	X				
31343	Embotelladora de Agua	400	12	400	12			X															
31401	Industria de Fabricación de cigarrillos, cigarros y productos de tabaco	1.200	20	1.200	20			X	X								X	X	X				
32111	Industria de Elaboración de Estampados	800	12	800	12				X										X				
32112	Industria de Fabricación de telas y tejidos	400	12	400	12				X										X				
32114	Industria de Hilandería	400	12	400	12				X										X				
32115	Industria de Tintorerías y acabados de textiles	400	12	400	12				X										X				
32121	Industria de Confección de Banderines, banderas, estandartes	70	12	70	12	X	X	X	X		X			X		X	X		X				
32122	Industria de Confección de artículos de lona y bolsas	400	10	400	10	X	X	X	X		X			X	X	X	X	X	X				
32123	Industria de Confección de cortinas	100	10	100	10	X	X	X	X		X			X		X	X		X				
32124	Industria de Confección de sábanas, fundas de almohada, mantelería, frazadas y mantas	400	12	400	12	X	X	X	X					X	X	X	X	X	X				
32125	Industria de Taller de pespuntes, plisados y encarrujados para la industria	400	12	400	12	X	X	X	X		X			X		X	X		X				
32131	Industria de Fabricación de medias y calcetines	400	12	400	12			X	X		X				X	X	X	X	X				
32139	Industria de Fabricación y acabado de tejidos de punto	400	12	400	12			X	X		X				X	X	X	X	X				

MUY ILUSTRE MUNICIPALIDAD DE GUAYAQUIL (GOBIERNO AUTÓNOMO DESCENTRALIZADO)

ORDENANZA GENERAL DE EDIFICACIONES Y CONSTRUCCIONES DEL CANTÓN GUAYAQUIL

ANEXO B: COMPATIBILIDAD Y USOS DE SUELO

CÓDIGO	DESCRIPCIÓN	REQUERIMIENTOS Y ÁREAS MÍNIMAS POR TIPO DE ESTABLECIMIENTO				SUBZONAS DE EDIFICACIÓN																		
						ZONAS INDUSTRIALES (8)					CORREDORES COMERCIALES (13)													
		ÁREA PERIFERIA m²	FRENTE PERIFERIA m.	ÁREA RESTO CIUDAD m²	FRENTE RESTO CIUDAD m.	ZI-Z-1	ZI-1	ZI-2	ZI-3	ZI-4	CC-A	CC-B	CC-E	CC-F	CC-G Sra. Pangia	CC-G	CC-H	CC-H Sra. Pangia	CC-I	CC- Fra. Bolaños	CC-Dr. Ignacio Quintana Garzón	CC-Ab. y Kin1	CC-VE (Víctor Emilio Estrada URDESA)
32141	Industria de Fabricación de tapices y alfombras	800	12	800	12			X	X		X						X		X				
32151	Industria de Fabricación de colchones	1.200	20	1.200	20			X	X		X				X			X	X				
32152	Industria de fabricación de productos de cordelería, redes y carpas.	400	10	400	10			X	X		X							X	X				
32201	Industria de Confección de uniformes y accesorios	800	12	800	12	X	X	X	X					X	X	X	X	X	X				
32202	Industria de Confección de sombreros, guantes y accesorios para vestir	400	12	400	12	X	X	X	X					X	X	X	X	X	X				
32203	Industria de Confección de prendas de vestir de cuero y piel	400	12	400	12	X	X	X	X		X			X	X	X	X	X	X				
32205	Industria de Confección de prendas de vestir	400	10	400	10	X	X	X	X		X			X	X	X	X	X	X				
32206	Industria de Fabricación de prendas de vestir de lana	800	12	800	12	X	X	X	X					X	X	X	X	X	X				
32311	Industria de Curtiduría y talleres de acabado	800	12	800	12				X		X								X				
32321	Industria de Preparación y teñido de pieles	800	12	800	12				X		X								X				
32331	Industria de Fabricación de maletas, carteras, billeteras, cigarreras, cinturones	400	12	400	12	X	X	X	X		X			X		X	X		X				
32332	Industria de Fabricación de sillas de montar, arneses, láligos	800	12	800	12	X	X	X	X		X			X		X	X		X				
32401	Industria de Fabricación de calzado y botas de cuero	400	12	400	12	X	X	X	X		X			X		X	X		X				
32404	Industria de Fabricación de calzado de tela y otros materiales, excepto el de madera, de caucho vulcanizado o moldeado de plástico	400	12	400	12	X	X	X	X		X			X		X	X		X				
33111	Aserraderos	240	12	240	12			X	X		X						X		X				
33112	Industria de Carpintería de obra y Ebanistería	400	10	400	10	X	X	X	X		X			X	X	X	X	X	X				
33113	Industria de Casas prefabricadas de madera	800	20	800	20			X	X		X								X				
33114	Industria de Fabricación de maderas laminadas, prensadas y aglomeradas	800	12	800	12			X	X		X						X		X				
33115	Industria de Fabricación de puertas y ventanas de madera	800	12	800	12			X	X		X						X		X				
33118	Industria de Fabricación de parquet, duelas y productos similares	400	12	400	12			X	X								X		X				
33121	Industria de Envases de bambú y mimbre	800	12	800	12	X	X	X	X					X	X	X	X	X	X				
33122	Industria de Envases de madera	800	12	800	12	X	X	X	X		X			X	X	X	X	X	X				
33191	Industria de Fabricación de marcos y molduras	800	12	800	12	X	X	X	X		X			X		X	X		X				
33199	Otros productos de madera y corcho	*	*	*	*				X		X												
33201	Industria de Fabricación de ataúdes	400	20	400	20			X	X		X								X				
33202	Industria de Fabricación de muebles y accesorios de madera	800	12	800	12			X	X		X						X	X	X				
33203	Industria de Fabricación de persianas	400	12	400	12			X	X								X		X				
33204	Industria de Tapicería de muebles	400	12	400	12			X	X		X						X		X				
34111	Industria de Fabricación de papel y cartón	800	12	800	12				X									X	X				
34112	Industria de Fabricación de pulpa de madera	800	12	800	12				X										X				
34121	Industria de Fabricación de cajas y envases de papel y cartón	400	12	400	12	X	X	X	X					X		X	X		X				
34122	Industria de fabricación de productos derivados del papel y otros	400	12	400	12				X														
34123	Industria de fabricación para Metalmecánica (Manufacturas diversas en metal comun)	400	12	400	12				X									X					
34191	Fabricaciónde artículos de pulpa y de papel y cartón N.E.P	400	12	400	12				X		X												
34201	Editoriales	1.200	20	1.200	20			X	X		X						X		X				
34202	Industria de Fabricación de tarjetas, sobres y papel de escribir con membrete, calendarios, afiches, etiquetas	400	12	400	12	X	X	X	X					X		X	X		X				
34203	Industria de Fotograbado y Litografía	400	12	400	12	X	X	X	X					X		X	X		X				
34204	Industria de Imprenta y Encuadernación	400	12	400	12	X	X	X	X		X			X	X	X	X	X	X				
34205	Industria de Serigrafía	400	12	400	12	X	X	X	X					X		X	X		X				
35111	Industria de Fabricación de productos químicos industriales, excepto abonos	1.200	20	1.200	20				X										X				
35112	Industria de relacionada con la producción de gases industriales, gases medicinales y sustancias químicas básicas	400	12	400	12			X	X								X		X				
35113	Producción y obtención de Gases Industriales y de Gases destinados a su uso en salud y/o (gases medicinales)	800	12	800	12																		
35121	Industria de Fabricación de abonos	5.000	20	5.000	20			X	X								X	X	X				
35122	Industria de Fabricación de plaguicidas, insecticidas, fungicidas y herbicidas	800	12	800	12			X	X										X				
35131	Industria de Fabricación de fibras artificiales excepto de vidrio	1.200	20	1.200	20			X	X		X						X		X				
35132	Industria de Fabricación de materias, productos plásticos y resinas	400	10	400	10			X	X		X						X		X				
35133	Industria de Fabricación de resinas sintéticas	800	12	800	12				X		X								X				
35211	Industria de Fabricación de pinturas, barnices, lacas, esmaltes y pastas para charoles	1.200	20	1.200	20				X									X	X				
35221	Industria de Fabricación de productos farmacéuticos y medicamentos (naturales)	400	10	400	10				X		X								X				
35222	Industria de Preparación de Productos farmacéuticos para animales	1.200	40	1.200	40				X		X								X				
35231	Industria de Fabricación de cosméticos	1.200	20	1.200	20			X	X		X						X		X				
35232	Industria de Fabricación de jabones, detergentes, champús y afines	800	12	800	12			X	X		X						X		X				
35233	Industria de Fabricación de pasta dental	800	12	800	12			X	X		X						X		X				
35234	Industria de Fabricación de perfumes, lociones	400	12	400	12			X	X		X						X		X				
35239	Industria de Fabricación de productos de tocador	400	12	400	12			X	X		X						X		X				
35290	Industria relacionada con la Fabricación de polvos y pastas para soldadura blanda, dura y autógena, sustancias para el decapado de metales	*	*	*	*			X	X								X		X				
35291	Industria de Fabricación de ceras, betunes, crema para zapatos, pisos, muebles, metales, pastas, polvos abrasivos y productos similares	1.200	20	1.200	20				X										X				
35292	Industria de Fabricación de pegamentos, adhesivos, apresto y cementos	1.200	20	1.200	20				X										X				
35293	Industria de Fabricación de desinfectantes y desodorizantes	800	12	800	12				X		X								X				
35294	Industria de Fabricación de explosivos y municiones	*	*	*	*					X													
35295	Industria de Fabricación de fósforos	1.200	20	1.200	20					X													
35296	Industria de Fabricación de tintas	2.500	30	2.500	30				X										X				
35297	Industria de Fabricación de velas de alumbrar	1.200	20	1.200	20				X										X				

MUY ILUSTRE MUNICIPALIDAD DE GUAYAQUIL (GOBIERNO AUTÓNOMO DESCENTRALIZADO)

:NANZA GENERAL DE EDIFICACIONES Y CONSTRUCCIONES DEL CANTÓN AQUIL

ANEXO B: COMPATIBILIDAD Y USOS DE SUELO

CÓDIGO	DESCRIPCIÓN	REQUERIMIENTOS Y ÁREAS MÍNIMAS POR TIPO DE ESTABLECIMIENTO				SUBZONAS DE EDIFICACIÓN																
						ZONAS INDUSTRIALES (5)					CORREDORES COMERCIALES (13)											
		ÁREA PERIFERIA m²	FRENTE PERIFERIA ml.	ÁREA RESTO CIUDAD m²	FRENTE RESTO CIUDAD ml.	ZI-2/Z-1	ZI-1	ZI-2	ZI-3	ZI-4	CC-A	CC-B	CC-E	CC-F	CC-G Sra. Peralta	CC-G	CC-H	CC-H Sra. Peralta	CC-I	CC. Fco. Bolaña	CC-Dr. Ignacio Cuesta Garcés	CC-KM y KN1	CC-ME (Víctor Emilio Estrada URBESA)
35298	Industria de Fabricación de agua destilada	2.500	30	2.500	30				X		X								X				
35301	Industria de Refinería de petróleo	3.500	50	3.500	50					X													
35401	Industria de Fabricación de materiales para pavimentación y bachado a base de asfalto	3.500	50	3.500	50					X													
35409	Industria de Fabricación de briquetas de combustibles (productos derivados del petróleo y del carbón)	3.500	50	3.500	50					X													
35410	Industria de Fabricación de Grasa, Aceites y Lubricantes	1.200	20	1.200	20														X				
35511	Industria de Fabricación de tubos de caucho para llantas	2.500	30	2.500	30				X		X								X				
35512	Industria de transformación de materia prima de caucho a (cámaras tubulares, juntas de dilatación, apoyos, aisladores sísmicos y afines)	400	12	400	12				X										X				
35513	Industria de Fabricación de llantas	3.500	50	3.500	50				X		X								X				
35514	Industria Reencauchadoras	1.200	20	1.200	20				X		X								X				
35591	Industria de Producción de Alfombras de caucho, moquetas	2.500	30	2.500	30				X		X								X				
35592	Industria de Producción de Botas de caucho, prendas de vestir y accesorios	2.500	30	2.500	30				X		X								X				
35599	Fabricación de otros productos de caucho	2.500	30	2.500	30				X		X												
35601	Industria de Fabricación de carpetas de plástico	600	20	600	20			X	X		X						X		X				
35602	Industria de Fabricación de fundas de plástico	600	12	600	12			X	X		X						X		X				
35603	Industria de Producción de Vajillas y envases de plástico	600	12	600	12			X	X		X						X		X				
35604	Industria de Reciclaje de productos de plástico	3.500	50	3.500	50																		
35605	Industria de Fabricación de envases de plástico y hojalata	400	12	400	12			X	X								X	X	X				
35609	Fabricación de otros productos de plástico	400	12	400	12						X												
36101	Industria de Fabricación de cerámicos, baldosas y afines	600	12	600	12			X	X		X						X	X	X				
36102	Industria de Fabricación de artesanías	600	20	600	20			X	X		X						X		X				
36109	Industria de objetos de barro, loza o porcelana	2.500	30	2.500	30			X	X		X						X		X				
36201	Industria de Fabricación de envases y vajillas de vidrio	420	12	420	12				X		X							X	X				
36202	Industria de Fabricación de espejos y cristales	600	20	600	20				X		X								X				
36203	Industria de Fabricación de fibra de vidrio	2.500	30	2.500	30				X		X								X				
36204	Industria de Fabricación de vidrios planos y templados	2.500	30	2.500	30				X		X								X				
36205	Industria de Fabricación de Parabrisas y vidrios para vehículos	2.500	30	2.500	30				X		X								X				
36206	Instalaciones de reciclado de fibra textiles, cartón, vidrio y papel	400	12	400	12				X														
36209	Otros productos de vidrio o clasificados en otra parte	400	12	400	12						X												
36911	Industria de Fabricación de ladrillos y tejas	2.500	30	2.500	30			X	X		X						X		X				
36914	Industria de Fabricación de material refractario	2.500	30	2.500	30				X		X								X				
36915	Industria de Fabricación de rejillas y fabriques	2.500	30	2.500	30			X	X								X		X				
36919	Industria de Fabricación de productos de arcilla para la construcción	3.500	50	3.500	50				X		X								X				
36921	Industria de Producción de cal y yeso	3.500	50	3.500	50				X										X				
36922	Industria de Fabricación de cemento	3.500	50	3.500	50				X										X				
36923	Industria relacionada con actividades de fabricación de artículos de hormigón, cemento y yeso	400	12	400	12				X										X				
36970	Industria de trituración de material pétreo y/o vidrio (fuera de concesionarias mineras)	500	12	500	12																		
36991	Industria de Fabricación de baldosas, baldosines	2.500	30	2.500	30				X		X								X				
36992	Industria de Fabricación de bloques, adoquines	1.200	20	1.200	20				X		X							X	X				
36993	Industria de Marmolería	3.500	50	3.500	50				X		X								X				
37101	Industria de Fabricación de productos primarios de hierro y acero	3.500	50	3.500	50				X		X								X				
37109	Laminación, industria básica de hierro y acero	2.500	30	2.500	30				X		X								X				
37201	Industria de Fabricación de productos primarios de aluminio	3.500	50	3.500	50				X		X							X	X				
37202	Laminado, industria básica de aluminio	1.000	20	1.000	20				X		X								X				
37209	Industrias básicas de metales no ferrosos	3.500	50	3.500	50				X		X								X				
38121	Industria de Fabricación de muebles y accesorios metálicos	600	12	600	12			X	X		X						X		X				
38131	Industria de Fabricación y reparación de estructuras y estanques metálicos	1.200	20	1200	20			X	X		X						X		X				
38132	Industria de Fabricación de galpones, puertas y ventanas metálicas y rejas (cerraderas)	600	12	600	12			X	X		X						X		X				
38133	Industria de Montaje e instalación de elementos metálicos prefabricados	2.500	30	2.500	30			X	X		X						X		X				
38134	Instalaciones de reciclado de desechos metálicos y no metálicos	400	12	400	12																		
38190	Industria de Fundición de Metales (Metalurgia)	600	12	600	12			X	X								X		X				
38191	Industria de Esmaltado, barnizado, lacado, galvanizado, chapado y pulido de artículos metálicos	2.500	30	2.500	30			X	X		X						X		X				
38192	Industria de Estampados de metal y productos de tornería	2.500	30	2.500	30			X	X		X						X		X				
38193	Industria de Fabricación de artículos sanitarios y de plomería de hierro enmaltado y de latón	2.500	30	2.500	30			X	X		X						X		X				
38194	Industria de Fabricación de tornillos, pernos, clavos, grapas, alambres	3.500	50	3.500	50			X	X		X						X		X				
38195	Industria de Fabricación de vajillas, envases metálicos y cuchillerías	600	12	600	12			X	X		X						X		X				
38196	Industria de Fabricación de herramientas metálicas manuales	2.500	30	2.500	30			X	X		X						X		X				
38197	Industria de Hojalatería (incluye envases de lata)	2.500	30	2.500	30			X	X		X						X		X				
38198	Fabricación de otros productos metálicos	2.500	30	2.500	30						X												
38211	Industria de Fabricación, reconstrucción y reparación de motores y turbinas	3.500	50	3.500	50				X										X				
38221	Industria de Fabricación y reparación de maquinarias para la agricultura	3.500	50	3.500	50			X	X		X						X		X				
38231	Industria de Fabricación y reparación de tornos, máquinas de perforar, taladrar, fresar, rectificar, lijar, forjar, prensar, estirar	3.500	50	3.500	50				X		X								X				
38240	Industria de Fabricación y reparación de máquinas y equipos de imprenta	2500	30	2500	30				X										X				
38241	Industria de Fabricación y reparación de maquinaria para preparar alimentos	2.500	30	2.500	30				X		X								X				
38242	Industria de Fabricación y reparación de maquinaria textil	2.500	30	2.500	30				X		X								X				

MUY ILUSTRE MUNICIPALIDAD DE GUAYAQUIL (GOBIERNO AUTÓNOMO DESCENTRALIZADO)

ORDENANZA GENERAL DE EDIFICACIONES Y CONSTRUCCIONES DEL CANTÓN GUAYAQUIL

ANEXO B: COMPATIBILIDAD Y USOS DE SUELO

CÓDIGO	DESCRIPCIÓN	REQUERIMIENTOS Y ÁREAS MÍNIMAS POR TIPO DE ESTABLECIMIENTO				SUBZONAS DE EDIFICACIÓN																		
						ZONAS INDUSTRIALES (5)					CORREDORES COMERCIALES (13)													
		ÁREA PERIFERIA m²	FRENTE PERIFERIA ml.	ÁREA RESTO CIUDAD m²	FRENTE RESTO CIUDAD ml.	ZR-ZI-1	ZI-1	ZI-2	ZI-3	ZI-4	CC-A	CC-B	CC-E	CC-F	CC-G Sta. Fanny	CC-G	CC-H	CC-H Sta. Fanny	CC-I	CC- Fco. Bolaños	CC-Dr. Ignacio Garcia Gandos	CC-AN y KN1	CC-NE (Nodos Entre Ferrovia URCES A)	
38243	Industria de Fabricación y reparación de maquinaria y equipo para la industria del petróleo y minería	3.500	50	3.500	50				X		X								X					
38244	Industria de Fabricación y reparación de maquinaria y equipos para la industria de la construcción	3.500	50	3.500	50				X		X								X					
38245	Industria de Fabricación y reparación de máquinas de seguridad industrial	2.500	30	2.500	30				X		X								X					
38246	Industria de Fabricación y mantenimiento de equipos de seguridad industrial	2.500	30	2.500	30				X		X								X					
38247	Mecánica Industrial	400	12	400	12				X		X								X					
38248	Taller de Refrigeración	600	15	600	15						X								X					
38249	Industria de Fabricación y reparación de máquinas y equipos para las industrias	3.500	50	3.500	50				X		X								X					
38261	Industria de Fabricación y reparación de máquinas y equipos de computación	2.500	30	2.500	30			X	X								X		X					
38262	Industria de Fabricación y reparación de máquinas y equipos de oficina	2.500	30	2.500	30			X	X		X						X		X					
38291	Industria de Fabricación y reparación de bombas de agua manuales	2.500	30	2.500	30			X	X		X						X		X					
38299	Industria de Fabricación y reparación de otras maquinaria y equipos	2.500	30	2.500	30						X													
38311	Industria de Construcción y reparación de motores eléctricos	2.500	30	2.500	30			X	X		X						X		X					
38312	Industria de Construcción y reparación de aparatos de soldadura eléctrica	2.500	30	2.500	30			X	X		X						X		X					
38313	Industria de Construcción y reparación de bombas de agua eléctricas	2.500	30	2.500	30			X	X		X						X		X					
38314	Industria de Construcción y reparación de equipos para la generación, transformación, conmutación, rectificación, control y distribución eléctrica	400	10	400	10			X	X		X						X		X					
38319	Construcción y reparación de otros aparatos industriales eléctricos no clasificados en otra parte	400	10	400	10						X													
38321	Industria de Fabricación de aparatos y válvulas de radiografía, fluoroscopia y aparatos de rayos x	2.500	30	2.500	30			X	X		X						X		X					
38322	Industria de Fabricación de discos, cintas magnéticas, casseffes	600	20	600	20			X	X		X						X		X					
38323	Industria de Fabricación de equipos de grabación y reproducción de sonido	2.500	30	2.500	30			X	X		X						X		X					
38324	Industria de Fabricación de equipos y aparatos de comunicación	600	20	600	20			X	X		X						X		X					
38325	Industria de Fabricación de piezas y accesorios para radio, televisión	2.500	30	2.500	30			X	X		X						X		X					
38326	Industria de Fabricación de receptores de radio y televisión	2.500	30	2.500	30			X	X								X		X					
38331	Industria de Fabricación de aparatos y accesorios electrodomésticos	1200	20	1200	20			X	X								X	X	X					
38391	Industria de Fabricación de focos, tubos eléctricos, pilas eléctricas, linternas	3.500	50	3.500	50			X	X								X		X					
38392	Industria de Fabricación de interruptores, enchufes, timbres, tableros, tapones, resistencias	2.500	30	2.500	30			X	X								X		X					
38393	Industria de Fabricación de lámparas	400	12	400	12			X	X								X		X					
38394	Industria de Fabricación de Cables de Energía y Comunicación	1.200	20	1.200	20				X										X					
38410	Taller de mantenimiento y reparación de embarcaciones	400	10	400	10			X	X										X					
38411	Astilleros	4.000	40	4.000	40				X										X					
38412	Industria de Construcción de motores y partes para embarcaciones	2.500	30	2.500	30				X										X					
38421	Industria de Construcción y reparación de equipo ferroviario	2.500	30	2.500	30				X										X					
38431	Industria de Fabricación y montaje de vehículos motorizados	3.500	50	3.500	50				X										X					
38432	Industria de Fabricación de piezas y accesorios para vehículos motorizados, tales como motores, frenos, cajas de cambios, transmisiones, ruedas y chasis	1.200	20	1.200	20				X										X					
38433	Rectificación de motores	600	20	600	20	X		X	X		X													
38434	Industria de Fabricación y montaje de carrocerías para vehículos (metalmecánicas)	1.200	20	1.200	20				X		X								X					
38435	Industria de Fabricación de Baterías de vehículos motorizados	1.200	20	1.200	20																			
38441	Industria de Fabricación de motocicletas y sus repuestos y accesorios	400	10	400	10				X		X							X	X					
38442	Industria de Fabricación de bicicletas y sus repuestos y accesorios	100	10	100	10			X	X		X						X		X					
38451	Industria de Fabricación y reparación de aeronaves	3.500	50	3.500	50				X										X					
38491	Industria de Fabricación de Carros de arrastre, carretillas	2.500	30	2.500	30				X		X								X					
38492	Industria de Fabricación de Carros de supermercados	2.500	30	2.500	30				X										X					
38511	Industria de Fabricación, reparación y montaje de instrumentos científicos, de medida, de control y de laboratorio	2.500	30	2.500	30			X	X		X						X		X					
38512	Industria de Producción y montaje de instrumentos y suministros de cirugía general, cirugía dental y de aparatos ortopédicos y prótesis.	2.500	30	2.500	30			X	X		X						X		X					
38521	Industria de Fabricación de artículos de fotografía	600	20	600	20			X	X		X						X	X	X					
38522	Industria de Fabricación de instrumentos de óptica, lentes y artículos oftálmicos	600	20	600	20			X	X		X						X		X					
38523	Industria de Fabricación de lentes y artículos oftálmicos	600	20	600	20			X	X		X						X		X					
38531	Industria de Fabricación de relojes y sus piezas	2.500	30	2.500	30			X	X		X						X		X					
39011	Industria de Fabricación de joyas de fantasía y bisutería	400	12	400	12	X	X	X	X		X			X	X	X	X	X	X					
39013	Industria de Fabricación de platería	2.500	30	2.500	30	X	X	X	X		X			X		X	X		X					
39014	Industria de Fabricación de joyas de metales preciosos	400	12	400	12	X	X	X	X					X	X	X	X	X	X					
39015	Industria de Fabricación de productos de vidrio utilizando vidrio previamente elaborado	400	12	400	12				X					X			X		X					
39021	Industria de Fabricación de instrumentos de música	2.500	30	2.500	30	X	X	X	X		X			X		X	X	X	X					
39031	Industria de Fabricación de artículos de deporte y atletismo	600	20	600	20	X	X	X	X		X			X		X	X		X					
39032	Industria de Fabricación de armas deportivas	2.500	30	2.500	30																			
39091	Industria de Fabricación de botones, cierres y pelucas	600	20	600	20	X	X	X	X		X			X		X	X		X					

MUY ILUSTRE MUNICIPALIDAD DE GUAYAQUIL (GOBIERNO AUTÓNOMO DESCENTRALIZADO)

ENANZA GENERAL DE EDIFICACIONES Y CONSTRUCCIONES DEL CANTÓ AQUIL

ANEXO B: COMPATIBILIDAD Y USOS DE SUELO

CÓDIGO	DESCRIPCIÓN	REQUERIMIENTOS Y ÁREAS MÍNIMAS POR TIPO DE ESTABLECIMIENTO				SUBZONAS DE EDIFICACIÓN																		
						ZONAS INDUSTRIALES (5)					CORREDORES COMERCIALES (13)													
		ÁREA PERIFERIA m²	FRENTE PERIFERIA ml.	ÁREA RESTO CIUDAD m²	FRENTE RESTO CIUDAD ml.	ZR-ZI-1	ZI-1	ZI-2	ZI-3	ZI-4	CC-A	CC-B	CC-E	CC-F	CC-G Sra. Peralta	CC-G	CC-H	CC-H Sra. Peralta	CC-I	CC- Pro. Bolaños	CC-Gr. Ignacio Cuesta García	CC-AN y KN-1	CC-VE (Víctor Emilio Estrada (ARDESA)
39092	Industria de Fabricación de escobas y cepillos	800	12	800	12	X	X	X	X		X			X		X	X		X				
39093	Industria de Fabricación de juguetes	400	10	400	10	X	X	X	X		X			X		X	X		X				
39094	Industria de Fabricación de lápices, lapiceros, bolígrafos y demás artículos de escritorio	2.500	30	2.500	30	X	X	X	X		X			X		X	X		X				
39095	Industria de Fabricación de pantallas para lámparas	400	12	400	12	X	X	X	X		X			X		X	X		X				
39096	Industria de Fabricación de paraguas y bastones	2.500	30	2.500	30	X	X	X	X		X			X		X	X		X				
39097	Industria de Fabricación de sellos de mano, metal o caucho	600	20	600	20	X	X	X	X		X			X		X	X		X				
	409. ELECTRICIDAD, GAS Y AGUA (PLANTAS DE GENERACIÓN Y DISTRIBUCIÓN)																							
41011	Producción y distribución de energía eléctrica	400	12	400	12				X	X														
41021	Producción de gas	2.500	30	2.500	30					X														
41022	Envasamiento y producción de gas	5.000	50	5.000	50					X														
41031	Suministro de vapor y agua caliente	400	12	400	12					X														
	420. OBRAS HIDRÁULICAS Y SUMINISTRO DE AGUA																							
42001	Obras hidráulicas y suministros de agua (incluyendo perforación de pozos)	*	*	*	*				X															
42002	Perforación exploratoria y de avanzada	*	*	*	*																			
42003	Desarrollo y producción hidrocarburífera (pozos e infraestructura asociada con extracción-producción de petróleo y gas natural)	*	*	*	*																			
42004	Instalaciones estacionarias y/o móviles para generación de energía eléctrica que aporte energía al Sistema Nacional Interconectado, regulado por el Consejo Nacional de Electrificación	*	*	*	*					X														
42005	Industrialización de hidrocarburo (planta de gas, refinería, etc.)	3.500	50	3.500	50					X														
	500. OFICINAS, INSTALACIONES Y SERVICIOS PARA LA CONSTRUCCIÓN																							
50011	Construcción de caminos, puentes, aeropuertos, obras públicas en general, pavimentos de aceras y calzadas	*	*	*	*																			
50012	Construcción de campos de deportes	*	*	*	*																			
50013	Construcción de obras marítimas	*	*	*	*																			
50015	Construcción de refinerías, plantas industriales, mineras	*	*	*	*																			
50016	Construcción de viviendas	*	*	*	*																			
50017	Instalación de sistema de aire acondicionado y calefacción	400	12	400	12																			
50018	Construcción y reparación de edificios	*	*	*	*																			
50020	Construcción e instalación de sistemas de impermeabilización	*	*	*	*																			
50021	Construcción e instalación de obras sanitarias y alcantarillado	*	*	*	*																			
50022	Contratistas y subcontratistas	*	*	*	*																			
50023	Demolición de edificios	*	*	*	*																			
50024	Instalación de equipos eléctricos en los edificios	*	*	*	*																			
50025	Instalaciones de sistemas de comunicación, plantas eléctricas e hidroeléctricas	*	*	*	*																			
50026	Obras e instalaciones hidráulicas, embalses y canales (incluye perforación de pozos de agua)	*	*	*	*																			
50027	Obras de conservación, mantención, limpieza y pintura de edificios	*	*	*	*																			
50028	Obras de vías férreas	*	*	*	*																			
50029	Instalación de parquet	*	*	*	*																			
50031	Instalación de estructuras de aluminio	*	*	*	*																			
50032	Instalación de agua, de desagüe y artículos sanitarios	*	*	*	*																			
50034	Obras costeras destinadas a combatir la erosión y obras marítimas que puedan alterar la costa	*	*	*	*																			
50035	Obras de control de inundaciones	*	*	*	*																			
50036	Obras para la exploración y/o extracción hidrocarburífera marina, obras para el Dragado de fuentes fluviales y/o de mar	*	*	*	*																			
50037	Proyectos para el trasvase de recursos hídricos entre cuencas fluviales	*	*	*	*																			
50038	Plantas de tratamiento de aguas residuales domésticas cuya capacidad sea superior a 50.000 habitantes	*	*	*	*																			
50039	Plantas de potabilización de aguas cuya capacidad de producción de abastecimiento sea superior a 50.000 habitantes	*	*	*	*																			
50040	Plantas desalinizadoras de agua cuya capacidad de producción sea para abastecer a más de 50.000 habitantes	*	*	*	*																			
50041	Instalación de redes de agua potable y alcantarillado cuya capacidad de atención sea más de 50.000 habitantes	*	*	*	*																			
50042	Relleno Sanitario y de Seguridad	*	*	*	*																			
50043	Servicio de eliminación de agua residuales: vaciado y limpieza de retretes y pozos sépticos, mantenimiento de instalaciones sanitarias. Etc.	*	*	*	*																			
50044	Urbanizaciones	*	*	*	*	X																		
50045	Puertos comerciales pesqueros o deportivos	*	*	*	*																			
50046	Poliductos, gasoductos y oleoductos	*	*	*	*																			
50047	Ductos o poliductos de productos químicos	*	*	*	*																			
50048	Construcción de carreteras, autopistas, acueductos, viaductos, aeropuertos y túneles	*	*	*	*																			

MUY ILUSTRE MUNICIPALIDAD DE GUAYAQUIL
(GOBIERNO AUTÓNOMO DESCENTRALIZADO)

…NANZA GENERAL DE EDIFICACIONES Y CONSTRUCCIONES DEL CANTÓN … AQUIL

ANEXO B: COMPATIBILIDAD Y USOS DE SUELO

CÓDIGO	DESCRIPCIÓN	REQUERIMIENTOS Y ÁREAS MÍNIMAS POR TIPO DE ESTABLECIMIENTO: ÁREA PERIFERIA m²	FRENTE PERIFERIA ml.	ÁREA RESTO CIUDAD m²	FRENTE RESTO CIUDAD ml.	SUBZONAS DE EDIFICACIÓN – ZONAS INDUSTRIALES (5): ZR-ZI-1	ZI-1	ZI-2	ZI-3	ZI-4	CORREDORES COMERCIALES (13): CC-A	CC-B	CC-E	CC-F	CC-G Sta. Pareja	CC-G	CC-H	CC-H Sta. Pareja	CC-I	CC- Fco. Boloña	CC-Dr. Ignacio Cuesta Darcés	CC-KN y KN1	CC-VE (Víctor Emilio Estrada URDESA)
610. COMERCIO AL POR MAYOR (DISTRIBUIDORES - ALMACENES)																							
61111	Venta al por Mayor de productos e insumos agrícolas, pecuarios, pesqueros, acuícolas y agroalimentarios.	420	12	420	12	X	X	X	X		X	X		X		X	X	X	X				
61112	Venta al por Mayor de aves en frigorífico	420	12	420	12	X	X	X	X		X	X		X		X	X		X				
61113	Venta al por Mayor de embutidos	420	12	420	12	X	X	X	X		X	X		X		X	X		X				
61114	Venta al por Mayor de ganado y carne	420	12	420	12	X	X	X	X		X	X							X				
61115	Venta al por Mayor de lanas	420	12	420	12	X	X	X	X		X	X		X		X	X		X				
61116	Venta al por Mayor de pescados y mariscos	420	12	420	12	X	X	X	X					X		X			X				
61117	Venta al por Mayor de frutas	420	12	420	12	X	X	X	X					X		X	X		X				
61118	Venta al por Mayor de leche	420	12	420	12	X	X	X	X					X		X	X		X				
61120	Venta al por Mayor de huevos	420	12	420	12	X	X	X	X					X		X	X		X				
61311	Venta al por Mayor de Comida para empresas de aviación	420	12	420	12	X	X	X	X		X	X		X		X	X		X				
61312	Venta al por Mayor de helados	420	12	420	12	X	X	X	X		X	X		X		X	X		X				
61313	Venta al por Mayor y/o Distribución de Alimentos y Productos Perecibles	420	12	420	12													X					
61314	Mercado	1.200	30	1.200	30	X								X		X	X		X				
61319	Distribución de otros Productos Alimenticios	420	12	420	12						X	X											
61321	Venta al por Mayor de bebidas alcohólicas y no alcohólicas	420	12	420	12	X	X	X	X		X	X		X	X	X	X	X	X				
61323	Venta al por Mayor de alcoholes y licores embotellados	420	12	420	12	X	X	X	X		X	X				X	X		X				
61325	Venta al por Mayor de tabacos y cigarrillos	420	12	420	12	X	X	X	X		X	X		X		X	X		X				
61326	Venta al por Mayor de Suministros de Agua Potable	420	12	420	12																		
61401	Venta al por Mayor de pieles y cueros	420	12	420	12	X	X	X	X		X	X		X		X	X		X				
61402	Venta al por Mayor de prendas de vestir	420	12	420	12	X	X	X	X		X	X		X	X	X	X	X	X				
61403	Venta al por Mayor de productos de talabartería (CUEROS)	420	12	420	12	X	X	X	X		X	X		X		X	X		X				
61404	Venta al por Mayor de calzado	420	12	420	12	X	X	X	X		X	X		X		X	X		X				
61405	Venta al por Mayor de textiles	420	12	420	12	X	X	X	X		X	X		X		X	X		X				
61406	Venta al por Mayor de Artículos de Bazar	420	12	420	12										X			X					
61501	Venta al por Mayor de libros y revistas	420	12	420	12	X	X	X	X		X	X		X		X	X		X				
61502	Venta al por Mayor de papel	420	12	420	12	X	X	X	X		X	X		X	X	X	X	X	X				
61503	Venta al por Mayor de maderas	420	12	420	12	X	X	X	X		X	X		X		X	X	X	X				
61504	Venta al por Mayor de muebles de madera	420	12	420	12	X	X	X	X		X	X		X	X	X	X	X	X				
61505	Venta al por Mayor de Cartón	420	12	420	12																		
61506	Venta al por Mayor de artículos de papelería y oficina	420	12	420	12																		
61601	Venta al por Mayor de plásticos, envases y fundas plásticas	420	12	420	12	X	X	X	X		X	X		X	X	X	X	X	X				
61602	Venta al por Mayor de cañerías y artículos de plástico y caucho	420	12	420	12	X	X	X	X		X	X		X		X	X		X				
61603	Venta al por Mayor de juguetes	420	12	420	12	X	X	X	X		X	X		X		X	X		X				
61604	Venta al por Mayor de productos químicos	420	12	420	12	X	X	X	X		X	X							X				
61605	Venta al por Mayor de Productos Veterinarios	420	12	420	12	X	X	X	X		X	X		X		X	X		X				
61606	Venta al por Mayor de Productos Farmacéuticos	420	12	420	12	X	X	X	X		X	X		X	X	X	X	X	X				
61607	Venta al por Mayor de equipos y suministros médicos	420	12	420	12	X	X	X	X					X	X	X	X	X	X				
61608	Venta al por Mayor de Materia Prima Plástica	420	12	420	12																		
61609	Venta al por Mayor de Productos de Limpieza, Vajilla y afines	420	12	420	12										X			X					
61711	Venta al por Mayor de Aluminio, vidrios, espejos y cristales	420	12	420	12	X	X	X	X		X	X		X	X	X	X	X	X				
61712	Venta al por Mayor de materiales de construcción	420	12	420	12	X	X	X	X		X	X		X	X	X	X	X	X				
61713	Venta al por Mayor de porcelana y loza	420	12	420	12	X	X	X	X		X	X		X	X	X	X	X	X				
61714	Venta al por Mayor y/o Distribuidoras de Cemento	420	12	420	12	X	X	X	X		X	X		X		X	X		X				
61715	Venta al por Mayor de maquinaria, equipos de construcción, partes y piezas	420	12	420	12	X	X	X	X					X		X	X	X	X				
61716	Venta al por Mayor de equipos y suministros de soldadura	420	12	420	12	X	X	X	X					X		X	X	X	X				
61717	Venta al por Mayor y/o Distribución de Pegamentos, Adhesivos y Aprestos	420	12	420	12																		
61721	Centro de Acopio (Compra y venta al por mayor de metales y desechos reutilizables)	600	12	600	12						X	X											
61722	Venta por mayor y/o Distribuidora de Productos metálicos	420	12	420	12	X	X	X	X		X	X		X		X	X		X				
61723	Venta al por Mayor de muebles y accesorios metálicos	420	12	420	12	X	X	X	X		X	X		X		X	X	X	X				
61724	Venta al por Mayor y Distribuidoras de artículos de ferretería, herramientas y armería	420	12	420	12	X	X	X	X		X	X		X		X	X	X	X				
61725	Venta al por Mayor de Hierro y acero	420	12	420	12	X	X	X	X		X	X		X		X	X		X				
61726	Venta al por Mayor de Revestimientos y Acabados para la Construcción	420	12	420	12																		
61811	Venta al por Mayor de Motores, máquinas y equipos industriales, comerciales, domésticos, científicos y sus repuestos	420	12	420	12	X	X	X	X		X	X		X	X	X	X	X	X				
61821	Venta al por Mayor y/o Distribuidores de automóviles, camiones y camionetas, motos, bicicletas, repuestos y accesorios	420	12	420	12	X	X	X	X		X	X		X		X	X		X				
61822	Venta al por Mayor de Lubricantes para vehículos	420	12	420	12													X					
61823	Venta al por Mayor de Accesorios, repuestos, partes y piezas de vehículos motorizados	420	12	420	12									X			X	X	X				
61824	Venta al por Mayor de Suministros y Equipos Navales	420	12	420	12	X												X	X				
61826	Venta al por Mayor de equipos de computación y suministros	420	12	420	12								X	X		X	X		X				
61910	Venta al por Mayor de electrodomésticos	420	12	420	12	X	X	X	X					X	X	X	X	X	X				
61911	Venta al por Mayor de equipos de refrigeración, incluso partes y piezas	420	12	420	12	X	X	X	X					X	X	X	X	X	X				
61912	Venta al por Mayor de productos de blindaje de vehículos	420	12	420	12	X	X	X	X					X	X	X	X	X	X				
61913	Venta al por mayor y menor de artículos de caucho	420	12	420	12	X	X	X	X					X		X	X		X				
61914	Venta al por Mayor de Perfumes y Cosméticos	420	12	420	12									X		X	X						
61915	Venta al por Mayor de Productos Naturales	420	12	420	12									X									
61916	Venta al por Mayor de Pilas Secas y Baterías	420	12	420	12														X				
61917	Venta al por Mayor de Artículos y Productos de Belleza y Peluquería	420	12	420	12									X	X	X	X	X					

MUY ILUSTRE MUNICIPALIDAD DE GUAYAQUIL (GOBIERNO AUTÓNOMO DESCENTRALIZADO)

ENANZA GENERAL DE EDIFICACIONES Y CONSTRUCCIONES DEL CANTÓ 'AQUIL

ANEXO B: COMPATIBILIDAD Y USOS DE SUELO

CÓDIGO	DESCRIPCIÓN	REQUERIMENTOS Y ÁREAS MÍNIMAS POR TIPO DE ESTABLECIMIENTO				SUBZONAS DE EDIFICACIÓN														
						ZONAS INDUSTRIALES (5)					CORREDORES COMERCIALES (13)														
		ÁREA PERIFERIA m²	FRENTE PERIFERIA ml.	ÁREA RESTO CIUDAD m²	FRENTE RESTO CIUDAD ml.	ZR-D-1	ZI-1	ZI-2	ZI-3	ZI-4	CC-A	CC-B	CC-E	CC-F	CC-G Bsa. Pueblo	CC-G	CC-H	CC-H Bsa. Parque	CC-J	CC-Fco. Bolaños	CC-Gn. Ignacio Cuesta Garaicoa	CC-KN y KNI	CC-VE (Vicente Espinosa Estrada URDESA)
61918	Venta al por Mayor de Gas Licuado de Petróleo en Cilindros (4.500 kg hasta 9.000 kg. y desde 300 cilindros hasta 600 cilindros)	1.000	20	1.000	20					X														
61919	Venta al por Mayor de Gas Licuado de Petróleo en Cilindros (9.001 kg hasta 18.000 kg y desde 601 cilindros hasta 1.200 cilindros)	1.000	35	1.000	35					X														
61920	Venta al por Mayor de Gas Licuado de Petróleo en Cilindros (18.001 kg hasta 30.000 kg y desde 1.201 cilindros hasta 2.000 cilindros)	5.000	50	5.000	50					X														
61921	Centro de Acopio de Gas Licuado de Petróleo en Cilindros (30.000 kg hasta 60.000 kg y desde 2.000 cilindros hasta 4.000 cilindros)	6.500	75	6.500	75					X														
61922	Centro de Acopio de Gas Licuado de Petróleo en Cilindros (60.001 kg hasta 90.000 kg y desde 4.001 cilindros hasta 6.000 cilindros)	13.000	100	13.000	100					X														
61923	Centro de Acopio de Gas Licuado de Petróleo en Cilindros (90.001 kg hasta 120.000 kg y desde 6.001 cilindros hasta 8.000 cilindros)	15.000	100	15.000	100					X														
	620. COMERCIO AL POR MENOR (LOCALES DE VENTA)																							
62108	Venta de Productos Agrícolas	15	3	30	3						X	X												
62111	Venta al por Menor en Tienda de Abarrotes o Despensa (productos de primera necesidad)	15	3	30	3	X	X	X			X	X	X	X	X	X	X	X	X					X
62112	Alimentos para animales	15	3	30	3						X	X												
62113	Venta al por Menor de Aves en frigorífico y huevos	15	3	30	3	X	X	X					X	X		X	X		X					X
62114	Venta al por Menor en Licorería: vinos, licores y bebidas analcohólicas (incluye venta de hielo)	15	3	30	3	X	X	X			X	X	X	X	X	X	X	X	X					X
62115	Venta al por Menor de Carnes	12	3	30	3	X	X	X					X	X		X	X		X					X
62116	Venta al por Menor de Bebidas No Alcohólicas	15	3	30	3	X	X	X					X	X		X	X		X		X			X
62117	Frigorífico	12	3	30	3	X	X	X			X	X	X	X	X	X	X	X	X					
62121	Venta al por Menor de Productos de Confiterías	12	3	30	3	X	X	X					X	X		X	X		X			X		X
62122	Venta al por Menor y/o elaboración artesanal de Embutidos y Ramberías	12	3	30	3	X	X	X			X	X	X	X		X	X		X					X
62131	Venta al por Menor de Frutas	15	3	30	3	X	X	X					X	X		X	X		X					
62141	Venta al por Menor en Heladerías	12	3	30	3	X	X	X			X	X	X	X		X	X		X	X	X	X		X
62142	Venta al por Menor en Pastelería	12	3	30	3	X	X	X					X	X		X	X		X	X	X	X		X
62151	Venta al por Menor de Pescados y mariscos	12	3	30	3	X	X	X			X	X	X	X		X	X		X					
62161	Venta al por menor en Panadería (incluye elaboración)	12	3	30	3	X	X	X					X	X	X	X	X	X	X	X	X	X		X
62162	Venta al por Menor en Supermercados	1.000	25	1.000	25	X	X	X			X	X	X	X	X	X	X	X	X					X
62163	Venta al por Menor en Mini Market	30	3	30	3	X	X	X			X	X	X	X	X	X	X	X	X			X		X
62164	Venta al por Menor de Café y té (sólo venta sin consumo en establecimiento)	15	3	30	3	X	X	X					X	X		X	X		X		X	X		X
62165	Minimercado	200	10	200	10	X									X			X				X		
62171	Venta de galletas	15	3	30	3								X	X		X						X		X
62191	Venta de productos lácteos	15	3	30	3	X								X										
62192	Venta al por Menor de Hielo	15	3	30	3	X	X	X			X	X	X	X		X	X		X					X
62201	Agencia de lotería, loto y afines	12	3	30	3	X	X				X	X	X	X		X	X		X			X		X
62202	Venta al por Menor de Cigarrillos, tabacos y accesorios para fumar	12	3	30	3	X	X				X	X	X	X		X	X		X	X	X	X		X
62411	Venta al por Menor de Artículos de cuero	12	3	30	3	X	X				X	X	X	X	X	X	X	X	X	X	X	X		X
62412	Venta al por Menor de Calzado y Productos de Zapatería	12	3	30	3	X	X	X			X	X	X	X	X	X	X		X			X		X
62414	Venta de material de tapicería	30	3	50	4						X	X												
62421	Venta al por Menor de Colchones	30	3	50	4	X	X	X			X	X	X	X	X	X	X	X	X					X
62423	Prendas de vestir (incluye venta de ropa interior, pijamas, medias, sombreros, guantes, pañuelos, corbatas)	12	3	30	3						X	X	X	X	X	X	X	X				X		X
62426	Venta al por Menor de Sábanas, cubrecamas, manteles, toalla	12	3	30	3	X	X				X	X	X	X	X	X	X	X	X			X		X
62431	Venta al por Menor de Tapices, alfombras, cortinas y persianas	12	3	30	3	X	X				X	X	X	X		X	X		X			X		X
62433	Venta al por Menor de Tejidos, telas y sedas	12	3	30	3	X	X				X	X	X	X		X	X		X			X		X
62506	Venta al por Menor de Carbón	15	3	30	3																			
62507	Venta al por Menor de Equipos de Refrigeración incluye partes y piezas	15	3	30	3	X								X				X						
62508	Venta al por Menor de Suministros, equipos, artículos, accesorios y repuestos navales (para actividades desarrolladas en embarcaciones)	30	3	50	4												X	X	X					
62509	Venta al por Menor de Accesorios y Rejillas para Instalaciones de Gas	15	3	30	3	X								X	X			X	X					
62510	Venta al por Menor de Productos Veterinarios (farmacéuticos, medicinales)	15	3	30	3	X								X	X	X	X	X	X			X		X
62511	Accesorios y adornos para vehículos motorizados (autolujos)	15	3	30	3						X	X				X	X							
62512	Venta al por Menor de Acuarios, animales domésticos (incluye ropa, accesorios y sus alimentos)	12	3	30	3	X	X				X	X	X	X	X	X	X	X	X			X		X
62513	Venta al por Menor de Antigüedades	12	3	30	3	X	X				X	X	X	X		X	X		X	X	X	X		X
62514	Venta al por Menor de Artefactos eléctricos	12	3	30	3	X	X						X	X		X	X		X			X		X
62515	Venta al por Menor de Árboles y plantas	300	15	300	15	X	X				X	X	X	X	X	X	X	X	X					X
62516	Venta al por Menor de Armerías, artículos de caza y pesca	15	3	30	3						X	X												
62517	Venta al por Menor de Artículos de aseo y detergentes	12	3	30	3	X	X				X	X	X	X	X	X	X	X	X			X		X
62518	Venta al por Menor y/o Alquiler de Artículos Deportivos (incluye medallas, trofeos, placas entre otros)	12	3	30	3	X	X				X	X	X	X	X	X	X	X	X			X		X
62519	Venta de repuesto electrodoméstico	12	3	30	3						X	X												
62520	Venta al por Menor de Artículos de fotografía (incluye cámaras y accesorios)	12	3	30	3	X	X				X	X	X	X	X	X	X	X	X	X	X	X		X
62521	Venta al por Menor de Artículos de hogar (manejas, electrodomésticos y sus repuestos)	30	3	50	4	X	X	X			X	X	X	X	X	X	X	X	X			X		X
62522	Venta y/o Alquiler al por Menor de Artículos y equipos médicos	12	3	30	3	X	X	X			X	X	X	X	X	X	X	X	X			X		X
62524	Venta al por Menor de Artículos plásticos y de caucho	12	3	30	3	X	X				X	X	X	X	X	X	X	X	X			X		X
62525	Venta al por Menor de Artículos religiosos	12	3	30	3	X	X				X	X	X	X		X	X		X	X	X	X		X

MUY ILUSTRE MUNICIPALIDAD DE GUAYAQUIL (GOBIERNO AUTÓNOMO DESCENTRALIZADO)

ENANZA GENERAL DE EDIFICACIONES Y CONSTRUCCIONES DEL CANTÓN 'AQUIL

ANEXO B: COMPATIBILIDAD Y USOS DE SUELO

CÓDIGO	DESCRIPCIÓN	REQUERIMIENTOS Y ÁREAS MÍNIMAS POR TIPO DE ESTABLECIMIENTO				SUBZONAS DE EDIFICACIÓN																		
						ZONAS INDUSTRIALES (5)					CORREDORES COMERCIALES (13)													
		ÁREA PERIFERIA m²	FRENTE PERIFERIA m.	ÁREA RESTO CIUDAD m²	FRENTE RESTO CIUDAD m.	ZI-2,3-1	ZI-1	ZI-2	ZI-3	ZI-4	CC-A	CC-B	CC-C	CC-F	CC-G Sin. Fondo	CC-G	CC-H	CC-H Sin. Fondo	CC-I	CC-Fno. Sabana	CC-N Iguaqui Cuesta Santa	CC-M y N1	CC-M, (Vías Sabana Santa Ana)
62526	Venta al por Menor de Artesanías	12	3	30	3	X	X				X	X	X	X	X	X	X	X	X		X	X	X
62527	Artículos y Artefactos Usados	12	3	30	3						X	X											
62528	Venta al por Menor de Ataúdes	30	3	50	4	X	X				X			X			X	X	X				
05529	Venta de medicinas, farmacias y productos naturales, almacenes naturales, yerbaterías	12	3	30	3						X	X	X	X		X	X						X
62530	Venta al por Menor de Revestimientos para pisos, paredes y acabados para la construcción	15	3	30	3	X	X	X						X	X	X	X	X	X				X
62531	Venta al por Menor de Artículos de Bazar	12	3	30	3	X	X				X	X	X	X	X	X	X	X	X	X	X	X	X
62532	Venta al por Menor de Bicicletas, accesorios y sus repuestos	50	4	50	4	X	X				X	X	X	X	X	X	X	X	X			X	X
62533	Venta al por Menor de Botones, hilos, cierres, lanas	12	3	30	3	X	X						X	X		X	X		X			X	X
62534	Venta al por Menor en Boutiques (incluye prendas, sombreros y accesorios de vestir)	12	3	30	3	X	X				X	X	X	X	X	X	X	X	X	X	X	X	X
62535	Venta al por Menor y/o alquiler de instrumentos y equipos musicales	30	3	30	4	X	X				X	X	X	X	X	X	X	X	X			X	X
62536	Venta al por menor de motos (Patio de Exhibición y venta)	50	4	50	4	X	X	X			X	X	X	X		X	X	X	X			X	X
62537	Concesionaria de vehículos (Incluye venta, taller y repuestos)	1,200	30	1,200	30	X	X	X			X	X	X	X	X	X	X	X	X				
62538	Venta al por Menor de Vehículos motorizados (Patios de Exhibición y Venta)	300	12	300	12	X	X	X			X	X	X	X		X	X	X	X			X	X
62539	Venta al por Menor de Estructuras metálicas y Estructuras para exhibición de mercaderías	30	3	30	4	X	X	X			X	X		X	X	X	X	X	X				
62540	Farmacia-Market	150	10	150	10						X	X	X	X	X	X	X	X	X			X	X
62541	Venta al por Menor de Equipos de computación y suministros (Incluye recargas de tinta en cartuchos y toners)	30	3	30	4	X	X				X	X	X	X	X	X	X	X	X		X	X	X
62542	Venta al por Menor de Equipos y Accesorios para Seguridad y Vigilancia	10	3	30	3	X	X	X			X	X	X	X		X	X		X			X	X
62543	Venta al por Menor de Equipos profesional y científico	30	3	30	4	X	X	X			X	X	X	X	X	X	X	X	X			X	X
62544	Estaciones de servicio o Gasolineras (venta de combustibles)	900	25	900	25	X	X	X	X		X	X	X	X		X	X	X	X				
62545	Venta al por Menor en Farmacias	12	3	30	3	X	X				X	X	X	X	X	X	X	X	X	X		X	X
62546	Venta al por menor en Ferreterías y almacenes de pintura, utensilios para pintores y herramientas en general	15	3	30	3	X	X	X			X	X	X	X	X	X	X	X	X				X
62547	Venta al por Menor de Flores, Macetería	30	3	30	4	X	X				X	X	X	X		X	X		X	X	X	X	X
62548	Venta al por Menor en Grandes tiendas o Centros Comerciales	500	20	500	20	X	X	X			X	X		X	X	X	X	X	X				
62549	Venta al por Menor de Suministros de computación	15	3	30	3						X	X	X	X	X	X	X	X	X		X	X	X
62550	Venta al por Menor de Productos de Joyería (relojería, fantasías y bisutería)	15	3	30	3	X	X				X	X	X	X	X	X	X	X	X	X	X	X	X
62551	Venta al por Menor y/o alquiler de Juguetes, juegos infantiles y artículos para fiestas	30	3	30	4	X	X				X	X	X	X	X	X	X	X	X			X	X
62552	Venta al por Menor de Lapidas	15	3	30	3	X	X				X			X			X	X	X				
62553	Venta al por Menor en Librerías (libros y revistas)	15	3	30	3	X	X				X	X	X	X		X	X		X	X	X	X	X
62554	Venta al por Menor de Lubricantes	15	3	30	3	X	X	X			X	X	X	X		X	X	X	X				
62555	Venta de maceteros	15	3	30	3	X					X	X	X	X		X	X		X	X	X	X	X
62556	Venta al por Menor de Madera	250	10	250	10	X	X	X			X	X		X		X	X	X	X				
62557	Venta de equipos de computación, máquinas de oficina, cálculo y contabilidad	15	3	30	3						X	X	X	X	X	X	X	X	X		X	X	X
62558	Venta al por menor de motores, máquinas, equipos industriales, comerciales, domésticos, científicos y sus repuestos	30	3	50	4	X	X	X			X	X		X	X	X	X	X	X				
62559	Venta al por Menor de Puertas	30	3	30	4	X	X	X			X	X	X	X	X	X	X	X	X				X
62560	Venta al por Menor de Marcos, cuadros	12	3	30	3	X	X				X	X	X	X		X	X		X			X	X
62561	Venta al por Menor de Material y accesorios eléctricos	12	3	30	3	X	X	X			X	X	X	X		X	X		X			X	X
62562	Venta al por Menor de Materiales de construcción (Hierro, Agregados)	200	10	250	10	X	X	X			X	X		X		X	X		X				
62563	Venta al por Menor de Muebles	30	3	50	4	X	X				X	X	X	X	X	X	X	X	X			X	X
62564	Venta al por Menor de Artículos de Óptica (incluye mantenimiento y/o reparación)	12	3	30	3	X	X				X	X	X	X	X	X	X	X	X	X	X	X	X
62565	Venta al por Menor de Artículos de Papelería y Oficina	15	3	30	3	X	X				X	X	X	X		X	X		X		X	X	X
62566	Venta al por Menor de Perfumes y cosméticos	15	3	30	3	X	X				X	X	X	X		X	X		X		X	X	X
62567	Venta al por Menor de Productos naturales y/o elaboración artesanal de especies naturales	15	3	30	3	X	X						X	X		X	X		X	X	X	X	X
62568	Venta al por Menor de Repuestos y/o Accesorios de vehículos motorizados	15	3	30	3	X	X	X			X	X	X	X		X	X	X	X			X	X
62569	Venta al por Menor de Llantas, aros y aíñes	30	3	30	4	X	X	X					X	X		X	X	X	X			X	
62570	Venta al por Menor de Sanitarios y grifería	30	3	30	4	X	X	X					X	X		X	X		X			X	X
62571	Venta al por Menor de Productos Agrícolas (semillas, abonos y pesticidas)	15	3	30	3	X	X	X						X		X	X		X				
62572	Venta al por Menor en tiendas de comercio minorista diverso (paisaje comercial)	15	3	15	3	X	X				X	X	X	X	X	X	X	X	X			X	
62574	Venta al por Menor de Cilindros de Gas domiciliario	30	3	30	3	X	X	X	X		X	X		X		X	X	X	X				
62575	Venta de Hielo	30	3	30	5																		
62576	Venta de repuesto y material electrónico	15	3	30	3																		
62577	Venta al por Menor de Suministros para Imprentas y Gráficas	15	3	30	3								X	X	X	X	X	X				X	X
62578	Venta de productos veterinarios	15	3	30	3	X					X	X		X									
62579	Venta al por Menor de Productos químicos	15	3	30	3	X	X	X			X	X		X		X	X	X	X				
62580	Venta al por Menor y mantenimiento de Oxígeno y Extintores	15	3	30	3	X	X	X			X	X	X	X	X	X	X	X	X				
62581	Venta al por Menor de Productos de Tapicería	15	3	30	3	X	X						X	X		X	X		X	X	X	X	X
62582	Venta de papel usado	15	3	30	3						X	X											
62583	Venta al por Menor de Chatarra-Material de reciclado (Desechos reutilizables - Reciclaje)	500	6	500	6	X													X				
62584	Venta al por Menor de Equipos de comunicación (teléfonos) y accesorios	15	3	30	3	X	X				X	X	X	X	X	X	X		X	X	X	X	X
65585	Venta de agua destilada	*	*	*	*						X	X											
62586	Venta al por Menor de Artículos de publicidad	15	3	30	3	X	X						X	X		X	X		X			X	X
62587	Venta al por Menor de Pañales	12	3	30	3	X	X						X	X		X	X		X			X	X

MUY ILUSTRE MUNICIPALIDAD DE GUAYAQUIL (GOBIERNO AUTÓNOMO DESCENTRALIZADO)

ENANZA GENERAL DE EDIFICACIONES Y CONSTRUCCIONES DEL CANTÓN 'AQUIL

ANEXO B: COMPATIBILIDAD Y USOS DE SUELO

CÓDIGO	DESCRIPCIÓN	REQUERIMIENTOS Y ÁREAS MÍNIMAS POR TIPO DE ESTABLECIMIENTO				SUBZONAS DE EDIFICACIÓN																		
						ZONAS INDUSTRIALES (5)					CORREDORES COMERCIALES (13)													
		ÁREA PERIFERIA m²	FRENTE PERIFERIA ml.	ÁREA RESTO CIUDAD m²	FRENTE RESTO CIUDAD ml.	ZI-Zi-1	ZI-1	ZI-2	ZI-3	ZI-4	CC-A	CC-B	CC-E	CC-F	CC-G Bra. Pando	CC-G	CC-H	CC-H Bra. Pando	CC-I	CC- Pos. Balsa	CC-Ce, Ignacio Cuenca Garcés	CC-Ab y Ab1	CC-VE (Víctor Emilio Estrada URDESA)
62588	Venta al por Menor y/o Alquiler de Discos, CD'S y Videos	12	3	30	3	X	X						X	X		X	X		X		X	X	X
62589	Venta al por Menor de Productos y Artículos para Bebés	15	3	30	3	X							X	X	X	X	X	X	X		X	X	X
62590	Venta al por Menor de Baterías, Agua Destilada y Acidulada	15	3	30	3	X	X	X					X	X		X	X		X				
62591	Venta al por Menor de Embarcaciones, partes y piezas	500	20	500	20									X			X	X	X				
62592	Venta al por Menor de Aluminio, Vidrio y Espejos	30	4	30	4	X	X	X					X	X	X	X	X	X	X				
62593	Venta al por Menor de yeso	30	3	40	4	X	X	X					X	X		X	X		X				
62594	Venta al por Menor y/o Alquiler de Maquinaria, Equipos de Construcción, Montacargas, partes y piezas (No incluye maquinaria pesada)	150	10	150	10	X	X	X						X		X	X	X	X				
62595	Venta al por Menor de Oro (Incluye compra)	15	3	30	3	X	X	X					X	X	X	X	X		X			X	X
62596	Venta al por Menor de bandas transportadoras para la industria	15	3	30	4	X	X						X	X		X	X		X				
62597	Venta al por Menor de equipos y suministros de soldadura	30	3	50	4	X	X	X						X	X	X	X	X	X				
62598	Venta al por Menor de alfombras	30	3	50	4	X	X						X	X	X	X	X	X	X			X	X
62601	Venta al por Menor de Cajas de Cartón (No utilizados)	15	3	30	3	X													X				
62602	Venta al por Menor de Artículos y Productos de Belleza y Peluquería	15	3	30	3	X							X	X	X	X	X	X	X		X	X	X
62603	Venta al por Menor y Alquiler de Equipo Manual de Construcción	100	6	100	6									X			X	X	X				
62604	Venta al por Menor de Accesorios y Equipos Menores para la Distribución y Medición de Agua Potable	15	3	30	3	X																	
62605	Venta al por Menor de Ropa, accesorios, medicamentos y alimentos para acuarios y animales domésticos (incluye peluquería) (No incluye venta de animales ni servicios en consulta)	12	3	30	3	X							X	X		X	X						X
62606	Venta al por Menor de productos Farináceos (incluye elaboración)	12	3	30	3	X							X	X		X	X						X
631. RESTAURANTES, CAFÉS Y OTROS ESTABLECIMIENTOS QUE EXPENDEN COMIDAS Y BEBIDAS																								
63101	Bares (Incluye cantinas, cervecerías, tragos al paso)	70	7	70	7																			
63102	Cafeterías	25	3	25	4	X	X	X			X	X	X	X	X	X	X	X	X	X		X	X
63103	Heladerías, ventas de refresco y otros	25	3	25	4						X	X	X	X	X	X	X			X		X	X
63104	Fuente de Soda (Venta de hamburguesas, papas fritas, refrescos)	25	3	25	4	X	X	X					X	X	X	X	X	X	X	X		X	X
63105	Restaurantes	24	3	30	4	X	X	X			X	X	X	X	X	X	X	X	X	X		X	X
63106	Servicios de comidas preparadas a domicilio	24	3	30	4	X	X	X			X	X	X	X		X	X		X			X	X
63107	Restaurantes (Parrilladas)	24	3	30	4	X	X	X			X		X	X		X	X		X	X		X	X
63108	Restaurantes (Pizzerías)	24	3	30	4	X	X	X			X		X	X		X	X		X	X		X	X
63109	Otros establecimientos que expenden comidas y bebidas	*	*	*	*																		
63110	Restaurantes (Picanterías), Marisquería	24	3	30	4	X	X	X					X	X		X	X		X	X		X	X
63111	Restaurantes (Cangrejales)	24	3	30	4	X	X	X					X	X		X	X		X	X		X	X
63112	Restaurante Polígono Central de Zona Rosa	*	*	60	8																		
63113	Fuente de Soda Polígono Central de Zona Rosa	*	*	35	5																		
63114	Cafetería Polígono Central de Zona Rosa	*	*	35	5																		
632. HOTELERÍA Y OTROS LUGARES DE ALOJAMIENTO																								
63200	Vivienda	*	*	*	*	X	X	X					X	X	X	X	X	X	X	X	X	X	X
63201	Cabañas	*	*	*	*	X																	
63202	Hosterías	*	*	*	*	X					X	X											
63203	Hoteles	700	8	700	8	X	X				X	X	X	X	X	X	X	X	X	X		X	X
63204	Moteles	350	8	350	8		X																
63205	Pensiones	200	8	200	8	X	X				X	X	X	X		X	X		X				
63206	Residenciales	350	8	350	8	X	X						X	X		X	X		X			X	
63207	Hostales	350	8	350	8	X	X				X	X	X	X	X	X	X	X	X	X			
63208	Albergues, Refugios, Paraderos, Camping	200	10	200	10																		
63210	Hotel - Boutique	400	10	400	10	X	X						X	X		X	X		X	X		X	X
63211	Fincas Familiares Vacacionale Recracionales, entre otros que incluyan Huertos	*	*	*	*																		
709. INSTALACIONES PARA SERVICIOS TRANSPORTE, ALMACENAMIENTO Y COMUNICACIONES																								
71111	Servicio de Transporte ferroviario	*	*	*	*																		
71121	Escolar (Oficinas de Transporte)	*	*	*	*						X	X											
71122	Servicio de Transporte Internacional, Interprovincial, Intercantonal, Interparroquial	30.000	100	50.000	100	X	X	X	X		X	X		X		X	X		X				
71123	Oficina Administrativa de Servicio de Taxi	15	4	15	4	X	X	X			X	X		X		X	X		X				
71124	Servicio de Transporte Urbano	100	6	100	6	X	X	X	X		X	X		X		X	X		X				
71141	Camionetas (oficinas de transporte)	240	10	240	10	X					X	X											
71142	Servicio de Transporte Liviano de carga (camiones que transportan carga de menos de 7 toneladas)	420	12	420	12	X	X	X	X					X		X	X		X				
71143	Servicio de Transporte Pesado de carga (camiones que transportan carga de más de 7 toneladas)	1.000	25	1.000	25	X	X	X	X					X		X	X		X				
71144	Servicio de Tanqueros que transportan agua	*	*	*	*	X	X	X	X		X	X		X		X	X		X				
71146	Servicio de Tanqueros que transportan combustibles	*	*	*	*	X	X	X	X										X				
71147	Servicio de Volquetas	*	*	*	*	X	X	X			X	X							X				
71148	Servicio de Cribadoras	*	*	*	*	X	X	X											X				
71149	Servicio de Grúas	240	10	240	10	X	X	X	X					X		X	X		X				
71151	Servicio de Transporte por oleoducto o gaseoducto	*	*	*	*																		
71211	Terminal Portuario	*	*	*	*	X	X	X	X										X				
71212	Servicio de Transporte por vías de navegación interior	*	*	*	*	X	X	X	X										X				
71312	Servicio de Transporte aéreo (Incluye actividades comerciales que se desarrollan dentro de los aeropuertos)	50.000	100	50.000	100	X	X	X			X	X							X				
71313	Muelle	1.000	25	1.000	25																		
71314	Terminales troncalizados de transporte masivo	15.000	80	15.000	80	X	X	X	X										X				
71315	Estación de Aerovía	*	*	*	*									X									

MUY ILUSTRE MUNICIPALIDAD DE GUAYAQUIL (GOBIERNO AUTÓNOMO DESCENTRALIZADO)

ENANZA GENERAL DE EDIFICACIONES Y CONSTRUCCIONES DEL CANTÓN /AQUIL

ANEXO B: COMPATIBILIDAD Y USOS DE SUELO

CÓDIGO	DESCRIPCIÓN	REQUERIMIENTOS Y ÁREAS MÍNIMAS POR TIPO DE ESTABLECIMIENTO				SUBZONAS DE EDIFICACIÓN																		
						ZONAS INDUSTRIALES (8)					CORREDORES COMERCIALES (13)													
		ÁREA PERIFERIA m²	FRENTE PERIFERIA ml.	ÁREA RESTO CIUDAD m²	FRENTE RESTO CIUDAD ml.	ZR-ZI-1	ZI-1	ZI-2	ZI-3	ZI-4	CC-A	CC-B	CC-E	CC-F	CC-G Sra. Pareja	CC-G	CC-H	CC-H Sra. Pareja	CC-I	CC. Fco. Boloña	EC-DC. Ignacio Cueva Garaicoa	CC-KN y KV1	CC-VE (Víctor Emilio Estrada URDESA)
71319	Empresa de Transporte aéreo (oficinas)	*	*	*	*						X	X					X					X	X
71321	Servicios relacionados con el transporte aéreo	*	*	*	*						X	X					X					X	X
71411	Recolección, transporte, almacenamiento temporal, tratamiento y disposición final de residuos peligrosos	800	20	800	20				X														
71412	Instalaciones centralizadas de incineración de residuos no peligrosos y peligrosos	800	20	800	20				X														
71413	Instalaciones para el procesamiento y almacenamiento de residuos radioactivos	800	20	800	20				X														
71414	Instalaciones centralizadas de incineración de residuos peligrosos hospitalarios	800	20	800	20				X														
71415	Instalaciones de fabricación y disposición final de baterías	*	*	*	*				X														
71416	Recolección, transporte, almacenamiento temporal y disposición final de aceite usados, incluyendo los aceites refrigerantes de electricidad (PCBs)	1.000	25	1.000	25				X														
71417	Instalaciones de producción, almacenamiento temporal y disposición final de asbesto o amianto	2.000	50	2.000	50				X														
71418	Instalaciones de almacenamiento de productos químicos o petroquímicos	2.000	50	2.000	50																		
71419	Instalaciones de almacenamiento de chatarra, incluidos vehículos desechados e instalaciones de desguace, baterías, asbesto o amianto, fibras de asbesto-cemento, elementos radiactivos, radioisótopos	*	*	*	*				X														
71511	Depósitos de lodos	*	*	*	*				X														
71512	Servicio de Transporte por vía acuática de personas (muelles y marinas)	*	*	*	*																		
719. INSTALACIONES PARA SERVICIOS TRANSPORTE, ALMACENAMIENTO Y COMUNICACIONES																								
71908	Garaje para vehículos de carga (Incluye cabezales y plataformas)	3.000	50	3.000	50														X				
71909	Centro de Recepción y Distribución de correspondencia y paquetes Nacionales e Internacionales	420	12	420	12									X		X	X		X				
71910	Alquiler y/o venta de Montacargas, Maquinarias y Equipos de construcción	250	15	250	15											X	X		X				
71911	Agencia de correos, telégrafos	15	4	15	4	X	X	X					X	X		X	X		X			X	X
71912	Agencia de turismo (incluye venta de pasajes)	12	3	15	4	X	X				X	X	X	X		X	X		X			X	X
71913	Agencia de entrega de correspondencia y paquetes nacionales e internacionales (Punto de atención al Cliente)	15	3	30	4	X	X	X			X	X	X	X	X	X	X	X	X			X	
71914	Arriendo de automóviles	240	10	240	10	X	X	X			X	X	X	X		X	X		X				
71915	Parqueaderos y/o Garajes (Solares Vacíos)	240	10	240	10	X	X	X	X		X	X	X	X	X	X	X	X	X			X	X
71916	Transporte de valores (oficina)	12	3	15	4						X	X	X			X	X					X	X
71917	Agentes de aduanas, asesoría en comercio exterior	15	4	15	4	X	X	X						X		X	X		X				X
71919	Otros servicios relacionados con el transporte N.E.P. (terrestre, por agua y aéreo)	*	*	*	*						X	X											
71920	Centro de Operaciones y Logística para la Construcción (Incluye Almacenamiento y Talleres relacionados con las actividades de construcción)	420	12	420	12										X			X	X				
71921	Centro de Operaciones y Logística (Incluye Oficinas, Almacenamiento y Talleres)	700	20	700	20																		
71922	Depósito de autos	*	*	*	*						X	X											
71923	Depósito de textiles	*	*	*	*						X	X											
71924	Depósito, Almacenamiento, bodegas (excepto productos perecibles, peligrosos, inflamables y/o tóxicos)	420	12	420	12	X	X	X	X		X	X		X		X	X	X	X				
71925	Recepción, Almacenamiento y Despacho de Productos Químicos, Petroquímicos y Agroquímicos	420	12	420	12																		
71926	Envasadora y/o Embalaje de mercadería variada (incluye carga y descarga)	420	12	420	12	X	X	X	X					X		X	X	X	X				
71927	Bodega de Productos Cárnicos	420	12	420	12																		
71928	Bodega de Productos Alimenticios Procesados y Envasados	420	12	420	12														X				
71929	Servicios de almacenamiento 2/3 del área del predio, servicios de patio de contenedores vacíos temporales 1/3 del área del predio (incluye oficinas y talleres)	*	*	*	*						X	X							X				
71930	Centros de Acopio de Material de Reciclaje	600	12	600	12													X					
71931	Depósitos de Contenedores Vacíos Temporales	8.000	75	8.000	75														X				
71932	Punto de exhibición de mercadería	40	5	40	5																		
71933	Punto de despacho de mercadería	40	5	40	5																		
71934	Deposito de Maquinaria Agrícola	*	*	*	*																		
720. COMUNICACIONES																								
72001	Comunicaciones, Antenas	20	4	20	4	X	X	X					X	X	X	X	X	X	X				
72002	Centro de Operaciones y Logística para actividades relacionadas con Comunicación y Antenas (Incluye Almacenamiento)	1.000	20	1.000	20																		

MUY ILUSTRE MUNICIPALIDAD DE GUAYAQUIL (GOBIERNO AUTÓNOMO DESCENTRALIZADO)

ANEXO B: COMPATIBILIDAD Y USOS DE SUELO

CÓDIGO	DESCRIPCIÓN	REQUERIMIENTOS Y ÁREAS MÍNIMAS POR TIPO DE ESTABLECIMIENTO				ZONAS INDUSTRIALES (II)					SUBZONAS DE EDIFICACIÓN – CORREDORES COMERCIALES (11)												
		ÁREA PERIFERIA m²	FRENTE PERIFERIA m.	ÁREA RESTO CIUDAD m²	FRENTE RESTO CIUDAD m.	ZB-D-1	ZI-1	ZI-2	ZI-3	ZI-4	CC-A	CC-B	CC-E	CC-F	CC-G Sra. Peralta	CC-G	CC-H	CC-H Sra. Peralta	CC-I	CC-Fco. Bastida	CC-Dr. Ignacio Cantos Carrión	CC-AN y RN	CC-VE (Vector Emilio Estrada VIRGENAL)
	000. OFICINAS ADMINISTRATIVAS																						
00001	Oficina Administrativa de Sembrios de Abaca, Algodón, Arroz, Banano, Cacao, Café, Caña de Azúcar, Cereales	12	3	15	4	X	X	X			X		X	X	X	X	X	X	X			X	X
00002	Oficina Administrativa de Cría de animales (destinados a la producción de piel; animales finos; producción de carnes y huevos; ganado)	12	3	15	4	X	X	X			X		X	X	X	X	X	X	X			X	X
00003	Oficina Administrativa de Sembrío de Flores, Frutas, Hortalizas y legumbres, Oleaginosas (olivos, soyales), Palma africana	12	3	15	4	X	X	X			X		X	X	X	X	X	X	X			X	X
00004	Oficina Administrativa de Producción de leche	12	3	15	4	X	X	X			X		X	X	X	X	X	X	X			X	X
00005	Oficina Administrativa de Sembrío de Tabaco, Té	12	3	15	4	X	X	X			X		X	X	X	X	X	X	X			X	X
00006	Oficina Administrativa de Destrucción de plagas, fumigación	12	3	15	4	X	X	X			X		X	X	X	X	X	X	X			X	X
00007	Oficina Administrativa de Incubación avícola	12	3	15	4	X	X	X			X		X	X	X	X	X	X	X			X	X
00008	Oficina Administrativa de Inseminación artificial de animales	12	3	15	4	X	X	X			X		X	X	X	X	X	X	X			X	X
00009	Oficina Administrativa de Recolección, empacado, trilla, desecado/secamiento y desgrane	12	3	15	4	X	X	X			X		X	X	X	X	X	X	X			X	X
00010	Oficina Administrativa de Cuna en general y repoblación de animales	12	3	15	4	X	X	X			X		X	X	X	X	X	X	X			X	X
00011	Oficina Administrativa de Explotación de bosques, Servicios forestales, viveros forestales, reforestación y forestación	12	3	15	4	X	X	X			X		X	X	X	X	X	X	X			X	X
00012	Oficina Administrativa de Explotación de madera (corta de madera, desbaste, productos forestales cortadores, leña, carbón vegetal)	12	3	15	4	X	X	X			X		X	X	X	X	X	X	X			X	X
00013	Oficina Administrativa de Pesca en (general, larvas de camarón)	12	3	15	4	X	X	X			X		X	X	X	X	X	X	X			X	X
00014	Oficina Administrativa de Cría y explotación de Camarones, Peces	12	3	15	4	X	X	X			X		X	X	X	X	X	X	X			X	X
00015	Oficina Administrativa de Explotación de algas	12	3	15	4	X	X	X			X		X	X	X	X	X	X	X			X	X
00016	Oficina Administrativa de Laboratorio de larvas	12	3	15	4	X	X	X			X		X	X	X	X	X	X	X			X	X
00017	Oficina Administrativa de Explotación de minas de carbón	12	3	15	4	X	X	X			X		X	X	X	X	X	X	X			X	X
00018	Oficina Administrativa de Extracción de gas natural	12	3	15	4	X	X	X			X		X	X	X	X	X	X	X			X	X
00019	Oficina Administrativa de Prospección Sísmica y Perforación de pozos petrolíferos	12	3	15	4	X	X	X			X		X	X	X	X	X	X	X			X	X
00020	Oficina Administrativa de Producción y extracción de petróleo crudo	12	3	15	4						X		X	X	X	X	X	X	X			X	X
00021	Oficina Administrativa de Extracción de minerales (hierro, cobre, oro, plata)	12	3	15	4	X	X	X			X		X	X	X	X	X	X	X			X	X
00022	Oficina Administrativa de Extracción de minerales metálicos: molibdeno, estaño, zinc, mercurio, magnesio	12	3	15	4	X	X	X			X		X	X	X	X	X	X	X			X	X
00023	Oficina Administrativa de Extracción de canteras de piedra, arcilla, piedra caliza y yeso	12	3	15	4	X	X	X			X		X	X	X	X	X	X	X			X	X
00024	Oficina Administrativa de Extracción de arena	12	3	15	4	X	X	X			X		X	X	X	X	X	X	X			X	X
00025	Oficina Administrativa de Extracción de minerales para la fabricación de abonos y productos químicos	12	3	15	4	X	X	X			X		X	X	X	X	X	X	X			X	X
00026	Oficina Administrativa de Explotación de salinas y minas de sal	12	3	15	4	X	X	X			X		X	X	X	X	X	X	X			X	X
00027	Oficina Administrativa de Explotación de salitre natural	12	3	15	4	X	X	X			X		X	X	X	X	X	X	X			X	X
00028	Oficina Administrativa de Frigoríficos relacionados con la conservación de todo tipo de carnes en estado natural	12	3	15	4	X	X	X			X		X	X	X	X	X	X	X			X	X
00029	Oficina Administrativa de Matanza de aves	12	3	15	4	X	X	X			X		X	X	X	X	X	X	X			X	X
00030	Oficina Administrativa de Matanza de ganado	12	3	15	4	X	X	X			X		X	X	X	X	X	X	X			X	X
00031	Oficina Administrativa de Industria de Preparación de fiambres, embutidos y conservas de carne	12	3	15	4	X	X	X			X		X	X	X	X	X	X	X			X	X
00032	Oficina Administrativa de Industria de Fabricación de helados, sorbetes de leche y postres	12	3	15	4	X	X	X			X		X	X	X	X	X	X	X			X	X
00033	Oficina Administrativa de Industria de Fabricación de leche condensada, en polvo y evaporada	12	3	15	4	X	X	X			X		X	X	X	X	X	X	X			X	X
00034	Oficina Administrativa de Industria de Fabricación de mantequilla, quesos, quesillos, crema y yogurt	12	3	15	4	X	X	X			X		X	X	X	X	X	X	X			X	X
00035	Oficina Administrativa de Industria de Pasteurización, homogenización	12	3	15	4	X	X	X			X		X	X	X	X	X	X	X			X	X
00036	Oficina Administrativa de Industria de Elaboración de mermeladas, jaleas y miel de abejas	12	3	15	4	X	X	X			X		X	X	X	X	X	X	X			X	X
00037	Oficina Administrativa de Industria de Elaboración de panes, frutos y legumbres secas	12	3	15	4	X	X	X			X		X	X	X	X	X	X	X			X	X
00038	Oficina Administrativa de Industria de Procesamiento y envasado de frutas y legumbres (incluidos los jugos naturales)	12	3	15	4	X	X	X			X		X	X	X	X	X	X	X			X	X
00039	Oficina Administrativa de Industria de Elaboración y envasado conservas, caldos, concentrados	12	3	15	4	X	X	X			X		X	X	X	X	X	X	X			X	X
00040	Oficina Administrativa de Industria de Procesamiento y conservación de pescado y crustáceos y productos marinos (ENPACADORA)	12	3	15	4	X	X	X			X		X	X	X	X	X	X	X			X	X
00041	Oficina Administrativa de Industria de Elaboración de aceites y grasas animales	12	3	15	4	X	X	X			X		X	X	X	X	X	X	X			X	X
00042	Oficina Administrativa de Industria de Elaboración de aceites y grasas vegetales y subproductos	12	3	15	4	X	X	X			X		X	X	X	X	X	X	X			X	X
00043	Oficina Administrativa de Industria de Extracción de aceites de pescado y animales marinos	12	3	15	4	X	X	X			X		X	X	X	X	X	X	X			X	X
00044	Oficina Administrativa de Industria de Producción de harina de pescado	12	3	15	4	X	X	X			X		X	X	X	X	X	X	X			X	X
00045	Oficina Administrativa de Industria de Elaboración de alimentos y cereales	12	3	15	4	X	X	X			X		X	X	X	X	X	X	X			X	X
00046	Oficina Administrativa de Industria de Molinos harineros	12	3	15	4	X	X	X			X		X	X	X	X	X	X	X			X	X
00047	Oficina Administrativa de Industria Piladora	12	3	15	4	X	X	X			X		X	X	X	X	X	X	X			X	X
00048	Oficina Administrativa de Industria de Elaboración de fideos, fallarinas y pastas	12	3	15	4	X	X	X			X		X	X	X	X	X	X	X			X	X
00049	Oficina Administrativa de Industria de Fabricación de galletas	12	3	15	4	X	X	X			X		X	X	X	X	X	X	X			X	X
00050	Oficina Administrativa de Industria de productos de Panadería	12	3	15	4	X	X	X			X		X	X	X	X	X	X	X			X	X

MUY ILUSTRE MUNICIPALIDAD DE GUAYAQUIL (GOBIERNO AUTÓNOMO DESCENTRALIZADO)

ENANZA GENERAL DE EDIFICACIONES Y CONSTRUCCIONES DEL CANTÓN AQUIL

ANEXO B: COMPATIBILIDAD Y USOS DE SUELO

CÓDIGO	DESCRIPCIÓN	REQUERIMIENTOS Y ÁREAS MÍNIMAS POR TIPO DE ESTABLECIMIENTO				ZONAS INDUSTRIALES (5)					SUBZONAS DE EDIFICACIÓN												
											CORREDORES COMERCIALES (12)												
		AREA FERIFERIA m²	FRENTE FERIFERIA ml.	AREA RESTO CIUDAD m²	FRENTE RESTO CIUDAD ml.	ZN-D-1	ZI-1	ZI-2	ZI-3	ZI-4	CC-A	CC-B	CC-E	CC-J	CC-D Sra. Fiesta	CC-O	CC-N	CC-M Sra. Fiesta	CC-I	CC- Fco. Bolaños	CC-Dr. Ignacio Cuesta Garaicoa	CC-KM y KM1	CC-VE (Ciudad Adolfo Ferrando URDESA)
80051	Oficina Administrativa de Industria de productos de Panadería	12	3	15	4	X	X	X			X		X	X	X	X	X	X	X			X	X
80052	Oficina Administrativa de Industria de Procesamiento y refinación de azúcar	12	3	15	4	X	X	X			X		X	X	X	X	X	X	X			X	X
80053	Oficina Administrativa de Industria de Fabricación de jarabes, panelas, melaza	12	3	15	4	X	X	X			X		X	X	X	X	X	X	X			X	X
80054	Oficina Administrativa de Industria de Fabricación de chocolates	12	3	15	4	X	X	X			X		X	X	X	X	X	X	X			X	X
80055	Oficina Administrativa de Industria de Fabricación de confites, frutas confitadas y toda clase de productos de confitería	12	3	15	4	X	X	X			X		X	X	X	X	X	X	X			X	X
80056	Oficina Administrativa de Industria de Producción de Almidón y sus derivados	12	3	15	4	X	X	X			X		X	X	X	X	X	X	X			X	X
80057	Oficina Administrativa de Industria de Condimentos, mostazas, mayonesa, vinagres, salsas	12	3	15	4	X	X	X			X		X	X	X	X	X	X	X			X	X
80058	Oficina Administrativa de Industria de Elaboración de té	12	3	15	4	X	X	X			X		X	X	X	X	X	X	X			X	X
80059	Oficina Administrativa de Industria de Fabricación de hielo natural	12	3	15	4	X	X	X			X		X	X	X	X	X	X	X			X	X
80060	Oficina Administrativa de Industria de Producción de Vinagres, Levaduras	12	3	15	4	X	X	X			X		X	X	X	X	X	X	X			X	X
80061	Oficina Administrativa de Industria de Producción de Sal refinada	12	3	15	4	X	X	X			X		X	X	X	X	X	X	X			X	X
80062	Oficina Administrativa de Industria de Tostado y molienda, descafeinado envase, elaboración de extractos esenciales y preparados de café	12	3	15	4	X	X	X			X		X	X	X	X	X	X	X			X	X
80063	Oficina Administrativa de Industria de Elaboración de alimentos preparados para animales	12	3	15	4	X	X	X			X		X	X	X	X	X	X	X			X	X
80064	Oficina Administrativa de Industria de Destilación de alcohol etílico	12	3	15	4	X	X	X			X		X	X	X	X	X	X	X			X	X
80065	Oficina Administrativa de Industria de Destilación de bebidas alcohólicas (las empresas que solo embotellan, sin mezclar, van en el código 61323)	12	3	15	4	X	X	X			X		X	X	X	X	X	X	X			X	X
80066	Oficina Administrativa de Industria de Elaboración de vinos, sidras y bebidas fermentadas, excepto las malteadas	12	3	15	4	X	X	X			X		X	X	X	X	X	X	X			X	X
80067	Oficina Administrativa de Industria de Elaboración de cerveza, malta y bebidas malteadas	12	3	15	4	X	X	X			X		X	X	X	X	X	X	X			X	X
80068	Oficina Administrativa de Industria de Elaboración de aguas minerales	12	3	15	4	X	X	X			X		X	X	X	X	X	X	X			X	X
80069	Oficina Administrativa de Industria de Elaboración de bebidas no alcohólicas y gaseosas	12	3	15	4	X	X	X			X		X	X	X	X	X	X	X			X	X
80070	Oficina Administrativa de Industria de Fabricación de cigarrillos, cigarros y productos de tabaco	12	3	15	4	X	X	X			X		X	X	X	X	X	X	X			X	X
80071	Oficina Administrativa de Industria de Elaboración de Estampados	12	3	15	4	X	X	X			X		X	X	X	X	X	X	X			X	X
80072	Oficina Administrativa de Industria de Fabricación de telas y tejidos	12	3	15	4	X	X	X			X		X	X	X	X	X	X	X			X	X
80073	Oficina Administrativa de Industria de Hilandería	12	3	15	4	X	X	X			X		X	X	X	X	X	X	X			X	X
80074	Oficina Administrativa de Industria de Tintorerías y acabados de textiles	12	3	15	4	X	X	X			X		X	X	X	X	X	X	X			X	X
80075	Oficina Administrativa de Industria de Confección de banderines, banderas, estandartes	12	3	15	4	X	X	X			X		X	X	X	X	X	X	X			X	X
80076	Oficina Administrativa de Industria de Confección de artículos de lona y pabilo	12	3	15	4	X	X	X			X		X	X	X	X	X	X	X			X	X
80077	Oficina Administrativa de Industria de Confección de cortinas	12	3	15	4	X	X	X			X		X	X	X	X	X	X	X			X	X
80078	Oficina Administrativa de Industria de Confección de sábanas, fundas de almohada, manteleria, frazadas y mantas	12	3	15	4	X	X	X			X		X	X	X	X	X	X	X			X	X
80079	Oficina Administrativa de Industria de Taller de pespuntes, ojalados y encerrucados para la industria	12	3	15	4	X	X	X			X		X	X	X	X	X	X	X			X	X
80080	Oficina Administrativa de Industria de Fabricación de medias y calcetines	12	3	15	4	X	X	X			X		X	X	X	X	X	X	X			X	X
80081	Oficina Administrativa de Industria de Fabricación y acabado de tejidos de punto	12	3	15	4	X	X	X			X		X	X	X	X	X	X	X			X	X
80082	Oficina Administrativa de Industria de Fabricación de tapices y alfombras	12	3	15	4	X	X	X			X		X	X	X	X	X	X	X			X	X
80083	Oficina Administrativa de Industria de Fabricación de cojinetes	12	3	15	4	X	X	X			X		X	X	X	X	X	X	X			X	X
80084	Oficina Administrativa de Industria de Fabricación de sogas, cordeles, redes, cargas	12	3	15	4	X	X	X			X		X	X	X	X	X	X	X			X	X
80085	Oficina Administrativa de Industria de Confección de uniformes y accesorios	12	3	15	4	X	X	X			X		X	X	X	X	X	X	X			X	X
80086	Oficina Administrativa de Industria de Confección de sombreros, guantes y accesorios para vestir	12	3	15	4	X	X	X			X		X	X	X	X	X	X	X			X	X
80087	Oficina Administrativa de Industria de Confección de prendas de vestir de cuero y piel	12	3	15	4	X	X	X			X		X	X	X	X	X	X	X			X	X
80088	Oficina Administrativa de Industria de Confección de prendas de vestir	12	3	15	4	X	X	X			X		X	X	X	X	X	X	X			X	X
80089	Oficina Administrativa de Industria de Fabricación de prendas de vestir de lana	12	3	15	4	X	X	X			X		X	X	X	X	X	X	X			X	X
80090	Oficina Administrativa de Industria de Curtidurías y talleres de acabado	12	3	15	4	X	X	X			X		X	X	X	X	X	X	X			X	X
80091	Oficina Administrativa de Industria de Preparación y teñido de pelos	12	3	15	4	X	X	X			X		X	X	X	X	X	X	X			X	X
80092	Oficina Administrativa de Industria de Fabricación de maletas, carteras, billeteras, cuaderos, cinturones	12	3	15	4	X	X	X			X		X	X	X	X	X	X	X			X	X
80093	Oficina Administrativa de Industria de Fabricación de sillas de montar, arneses, látigos	12	3	15	4	X	X	X			X		X	X	X	X	X	X	X			X	X
80094	Oficina Administrativa de Industria de Fabricación de calzado y botas de caucho	12	3	15	4	X	X	X			X		X	X	X	X	X	X	X			X	X
80095	Oficina Administrativa de Industria de Fabricación de calzado de tela y otros materiales, excepto el de madera, de caucho vulcanizado o moldeado de plástico	12	3	15	4	X	X	X			X		X	X	X	X	X	X	X			X	X
80096	Oficina Administrativa de Aserraderos	12	3	15	4	X	X	X			X		X	X	X	X	X	X	X			X	X

MUY ILUSTRE MUNICIPALIDAD DE GUAYAQUIL (GOBIERNO AUTÓNOMO DESCENTRALIZADO)

:NANZA GENERAL DE EDIFICACIONES Y CONSTRUCCIONES DEL CANTÓN AQUIL

ANEXO B: COMPATIBILIDAD Y USOS DE SUELO

CÓDIGO	DESCRIPCIÓN	REQUERIMIENTOS Y ÁREAS MÍNIMAS POR TIPO DE ESTABLECIMIENTO				SUBZONAS DE EDIFICACIÓN																
						ZONAS INDUSTRIALES (ZI)					CORREDORES COMERCIALES (CC)											
		ÁREA PERIFERIA m²	FRENTE PERIFERIA m	ÁREA RESTO CIUDAD m²	FRENTE RESTO CIUDAD m	ZI-ZI-1	ZI-1	ZI-2	ZI-3	ZI-4	CC-A	CC-B	CC-E	CC-F	CC-G Sta. Teresa	CC-G	CC-H	CC-H Sta. Teresa	CC-I	CC-Fcos. Bolívar	CC-Zn. Ignacio Correa Garcés	CC-XII y XIV1	CC-VII (Vía Daule Entre Avenida UROCESA)
80097	Oficina Administrativa de Industria de Carpintería de obra y Ebanistería	12	3	15	4	X	X	X			X		X	X	X	X	X	X	X			X	X
80098	Oficina Administrativa de Industria de Casas prefabricadas de madera	12	3	15	4	X	X	X			X		X	X	X	X	X	X	X			X	X
80099	Oficina Administrativa de Industria de Fabricación de maderas terciadas prensadas y aglomeradas	12	3	15	4	X	X	X			X		X	X	X	X	X	X	X			X	X
80100	Oficina Administrativa de Industria de Fabricación de puertas y ventanas de madera	12	3	15	4	X	X	X			X		X	X	X	X	X	X	X			X	X
80101	Oficina Administrativa de Industria de Fabricación de parquet, duelas y productos similares	12	3	15	4	X	X	X			X		X	X	X	X	X	X	X			X	X
80102	Oficina Administrativa de Industria de Envases de barriles y similares	12	3	15	4	X	X	X			X		X	X	X	X	X	X	X			X	X
80103	Oficina Administrativa de Industria de Envases de madera	12	3	15	4	X	X	X			X		X	X	X	X	X	X	X			X	X
80104	Oficina Administrativa de Industria de Fabricación de marcos y molduras	12	3	15	4	X	X	X			X		X	X	X	X	X	X	X			X	X
80105	Oficina Administrativa de Industria de Fabricación de ataúdes	12	3	15	4	X	X	X			X		X	X	X	X	X	X	X			X	X
80106	Oficina Administrativa de Industria de Fabricación de muebles y accesorios de madera	12	3	15	4	X	X	X			X		X	X	X	X	X	X	X			X	X
80107	Oficina Administrativa de Industria de Fabricación de persianas	12	3	15	4	X	X	X			X		X	X	X	X	X	X	X			X	X
80108	Oficina Administrativa de Industria de Tapicería de muebles	12	3	15	4	X	X	X			X		X	X	X	X	X	X	X			X	X
80109	Oficina Administrativa de Industria de Fabricación de papel y cartón	12	3	15	4	X	X	X			X		X	X	X	X	X	X	X			X	X
80110	Oficina Administrativa de Industria de Fabricación de pulpa de madera	12	3	15	4	X	X	X			X		X	X	X	X	X	X	X			X	X
80111	Oficina Administrativa de Industria de Fabricación de cajas y envases de papel y cartón	12	3	15	4	X	X	X			X		X	X	X	X	X	X	X			X	X
80112	Oficina Administrativa de Editoriales	12	3	15	4	X	X	X			X		X	X	X	X	X	X	X			X	X
80113	Oficina Administrativa de Industria de Fabricación de tarjetas, sobres y papel de escribir con membrete, calendarios, afiches, etiquetas	12	3	15	4	X	X	X			X		X	X	X	X	X	X	X			X	X
80114	Oficina Administrativa de Industria de Fotograbado y Litografía	12	3	15	4	X	X	X			X		X	X	X	X	X	X	X			X	X
80115	Oficina Administrativa de Industria de Imprenta y Encuadernación	12	3	15	4	X	X	X			X		X	X	X	X	X	X	X			X	X
80116	Oficina Administrativa de Industria de Serigrafía	12	3	15	4	X	X	X			X		X	X	X	X	X	X	X			X	X
80117	Oficina Administrativa de Industria de Fabricación de productos químicos industriales, excepto abonos	12	3	15	4	X	X	X			X		X	X	X	X	X	X	X			X	X
80118	Oficina Administrativa de Industria de relacionada con la producción de gases industriales, gases medicinales y sustancias químicas básicas	12	3	15	4	X	X	X			X		X	X	X	X	X	X	X			X	X
80119	Oficina Administrativa de Industria de Fabricación de abonos	12	3	15	4	X	X	X			X		X	X	X	X	X	X	X			X	X
80120	Oficina Administrativa de Industria de Fabricación de plaguicidas, insecticidas, fungicidas y herbicidas	12	3	15	4	X	X	X			X		X	X	X	X	X	X	X			X	X
80121	Oficina Administrativa de Industria de Fabricación de fibras artificiales excepto de vidrio	12	3	15	4	X	X	X			X		X	X	X	X	X	X	X			X	X
80122	Oficina Administrativa de Industria de Fabricación de materias plásticas	12	3	15	4	X	X	X			X		X	X	X	X	X	X	X			X	X
80123	Oficina Administrativa de Industria de Fabricación de resinas sintéticas	12	3	15	4	X	X	X			X		X	X	X	X	X	X	X			X	X
80124	Oficina Administrativa de Industria de Fabricación de pinturas, barnices, lacas, esmaltes y pastas para charolas	12	3	15	4	X	X	X			X		X	X	X	X	X	X	X			X	X
80125	Oficina Administrativa de Industria de Fabricación de productos farmacéuticos y medicamentos	12	3	15	4	X	X	X			X		X	X	X	X	X	X	X			X	X
80126	Oficina Administrativa de Industria de Preparación de Productos farmacéuticos para animales	12	3	15	4	X	X	X			X		X	X	X	X	X	X	X			X	X
80127	Oficina Administrativa de Industria de Fabricación de cosméticos	12	3	15	4	X	X	X			X		X	X	X	X	X	X	X			X	X
80128	Oficina Administrativa de Industria de Fabricación de jabones, detergentes, champús y afines	12	3	15	4	X	X	X			X		X	X	X	X	X	X	X			X	X
80129	Oficina Administrativa de Industria de Fabricación de pasta dental	12	3	15	4	X	X	X			X		X	X	X	X	X	X	X			X	X
80130	Oficina Administrativa de Industria de Fabricación de perfumes, lociones	12	3	15	4	X	X	X			X		X	X	X	X	X	X	X			X	X
80131	Oficina Administrativa de Industria de Fabricación de productos de tocador	12	3	15	4	X	X	X			X		X	X	X	X	X	X	X			X	X
80132	Oficina Administrativa de Industria relacionada con la Fabricación de polvos y pastas para soldadura blanda, dura y autógena, sustancias para el desoxidado de metales	12	3	15	4	X	X	X			X		X	X	X	X	X	X	X			X	X
80133	Oficina Administrativa de Industria de Fabricación de ceras, betunes, crema para zapatos, pisos, muebles, metales, pastas, polvos abrasivos y productos similares	12	3	15	4	X	X	X			X		X	X	X	X	X	X	X			X	X
80134	Oficina Administrativa de Industria de Fabricación de pegamentos, adhesivos, aprestos y cementos	12	3	15	4	X	X	X			X		X	X	X	X	X	X	X			X	X
80135	Oficina Administrativa de Industria de Fabricación de desinfectantes y desodorizantes	12	3	15	4	X	X	X			X		X	X	X	X	X	X	X			X	X
80136	Oficina Administrativa de Industria de Fabricación de explosivos y municiones	12	3	15	4	X	X	X			X		X	X	X	X	X	X	X			X	X
80137	Oficina Administrativa de Industria de Fabricación de fósforos	12	3	15	4	X	X	X			X		X	X	X	X	X	X	X			X	X
80138	Oficina Administrativa de Industria de Fabricación de tintas	12	3	15	4	X	X	X			X		X	X	X	X	X	X	X			X	X
80139	Oficina Administrativa de Industria de Fabricación de velas de alumbrar	12	3	15	4	X	X	X			X		X	X	X	X	X	X	X			X	X
80140	Oficina Administrativa de Industria de Fabricación de agua destilada	12	3	15	4	X	X	X			X		X	X	X	X	X	X	X			X	X
80141	Oficina Administrativa de Industria de Refinería de petróleo	12	3	15	4	X	X	X			X		X	X	X	X	X	X	X			X	X
80142	Oficina Administrativa de Industria de Fabricación de materiales para pavimentación y techado a base de asfalto	12	3	15	4	X	X	X			X		X	X	X	X	X	X	X			X	X
80143	Oficina Administrativa de Industria de Fabricación de briquetas de combustibles (productos derivados del petróleo y del carbón)	12	3	15	4	X	X	X			X		X	X	X	X	X	X	X			X	X
80144	Oficina Administrativa de Industria de Fabricación de tubos de caucho para llantas	12	3	15	4	X	X	X			X		X	X	X	X	X	X	X			X	X

MUY ILUSTRE MUNICIPALIDAD DE GUAYAQUIL (GOBIERNO AUTÓNOMO DESCENTRALIZADO)

ENANZA GENERAL DE EDIFICACIONES Y CONSTRUCCIONES DEL CANTÓN AQUIL

ANEXO B: COMPATIBILIDAD Y USOS DE SUELO

CÓDIGO	DESCRIPCIÓN	REQUERIMIENTOS Y ÁREAS MÍNIMAS POR TIPO DE ESTABLECIMIENTO				SUBZONAS DE EDIFICACIÓN																			
						ZONAS INDUSTRIALES (5)					CORREDORES COMERCIALES (14)														
		ÁREA PERIFERIA m²	FRENTE PERIFERIA ml.	ÁREA RESTO CIUDAD m²	FRENTE RESTO CIUDAD ml.	ZM-ZI-1	ZI-1	ZI-2	ZI-3	ZI-4	CC-A	CC-B	CC-C	CC-F	CC-E Vía Perimetral	CC-G	CC-H	CC-H Vía Perimetral	CC-I	CC- Pco. Bolívar	CC-De Iguana Cuenca Canal	CC-Ab y Kbl	CC-VE Doctor Emilio Estrada (UIDESA)
80145	Oficina Administrativa de Industria de Fabricación de Cámaras tubulares de caucho	12	3	15	4	X	X	X			X		X	X	X	X	X	X	X			X	X
80146	Oficina Administrativa de Industria de Fabricación de llantas	12	3	15	4	X	X	X			X		X	X	X	X	X	X	X			X	X
80147	Oficina Administrativa de Industria Reencauchadoras	12	3	15	4	X	X	X			X		X	X	X	X	X	X	X			X	X
80148	Oficina Administrativa de Industria de Producción de Alfombras de caucho, moquetas	12	3	15	4	X	X	X			X		X	X	X	X	X	X	X			X	X
80149	Oficina Administrativa de Industria de Producción de Botas de caucho, prendas de vestir y accesorios	12	3	15	4	X	X	X			X		X	X	X	X	X	X	X			X	X
80150	Oficina Administrativa de Industria de Fabricación de carpetas de plástico	12	3	15	4	X	X	X			X		X	X	X	X	X	X	X			X	X
80151	Oficina Administrativa de Industria de Fabricación de fundas de plástico	12	3	15	4	X	X	X			X		X	X	X	X	X	X	X			X	X
80152	Oficina Administrativa de Industria de Producción de Vajillas y envases de plástico	12	3	15	4	X	X	X			X		X	X	X	X	X	X	X			X	X
80153	Oficina Administrativa de Industria de Reciclaje de productos de plástico	12	3	15	4	X	X	X			X		X	X	X	X	X	X	X			X	X
80154	Oficina Administrativa de Fabricación de envases de plástico y hojalata	12	3	15	4	X	X	X			X		X	X	X	X	X	X	X			X	X
80155	Oficina Administrativa de Industria de Fabricación de ceramicas	12	3	15	4	X	X	X			X		X	X	X	X	X	X	X			X	X
80156	Oficina Administrativa de Industria de Fabricación de artesanías	12	3	15	4	X	X	X			X		X	X	X	X	X	X	X			X	X
80157	Oficina Administrativa de Industria de objetos de barro, loza o porcelana	12	3	15	4	X	X	X			X		X	X	X	X	X	X	X			X	X
80158	Oficina Administrativa de Industria de Fabricación de envases y vajillas de vidrio	12	3	15	4	X	X	X			X		X	X	X	X	X	X	X			X	X
80159	Oficina Administrativa de Industria de Fabricación de espejos y cristales	12	3	15	4	X	X	X			X		X	X	X	X	X	X	X			X	X
80160	Oficina Administrativa de Industria de Fabricación de fibra de vidrio	12	3	15	4	X	X	X			X		X	X	X	X	X	X	X			X	X
80161	Oficina Administrativa de Industria de Fabricación de vidrios planos y templados	12	3	15	4	X	X	X			X		X	X	X	X	X	X	X			X	X
80162	Oficina Administrativa de Industria de Fabricación de Parabrisas y vidrios para vehículos	12	3	15	4	X	X	X			X		X	X	X	X	X	X	X			X	X
80163	Oficina Administrativa de Instalaciones de reciclado de fibra textiles, martillo, vidrio y papel	12	3	15	4	X	X	X			X		X	X	X	X	X	X	X			X	X
80164	Oficina Administrativa de Industria de Fabricación de textiles y tejas	12	3	15	4	X	X	X			X		X	X	X	X	X	X	X			X	X
80165	Oficina Administrativa de Industria de Fabricación de material refractario	12	3	15	4	X	X	X			X		X	X	X	X	X	X	X			X	X
80166	Oficina Administrativa de Industria de Fabricación de rejillas y fabricas	12	3	15	4	X	X	X			X		X	X	X	X	X	X	X			X	X
80167	Oficina Administrativa de Industria de Fabricación de productos de arcilla para la construcción	12	3	15	4	X	X	X			X		X	X	X	X	X	X	X			X	X
80168	Oficina Administrativa de Industria de Producción de cal y yeso	12	3	15	4	X	X	X			X		X	X	X	X	X	X	X			X	X
80169	Oficina Administrativa de Industria de Fabricación de cemento	12	3	15	4	X	X	X			X		X	X	X	X	X	X	X			X	X
80170	Oficina Administrativa de Industria relacionada con actividades de fabricación de artículos de hormigón, cemento y yeso	12	3	15	4	X	X	X			X		X	X	X	X	X	X	X			X	X
80171	Oficina Administrativa de Industria de Fabricación de baldosas, baldosines	12	3	15	4	X	X	X			X		X	X	X	X	X	X	X			X	X
80172	Oficina Administrativa de Industria de Fabricación de bloques, adoquines	12	3	15	4	X	X	X			X		X	X	X	X	X	X	X			X	X
80173	Oficina Administrativa de Industria de Marmolería	12	3	15	4	X	X	X			X		X	X	X	X	X	X	X			X	X
80174	Oficina Administrativa de Industria de Fabricación de productos primarios de hierro y acero	12	3	15	4	X	X	X			X		X	X	X	X	X	X	X			X	X
80175	Oficina Administrativa de Laminado, industria básica de hierro y acero	12	3	15	4	X	X	X			X		X	X	X	X	X	X	X			X	X
80176	Oficina Administrativa de Industria de Fabricación de productos primarios de aluminio	12	3	15	4	X	X	X			X		X	X	X	X	X	X	X			X	X
80177	Oficina Administrativa de Laminado, industria básica de aluminio	12	3	15	4	X	X	X			X		X	X	X	X	X	X	X			X	X
80178	Oficina Administrativa de Industrias básicas de metales no ferrosos	12	3	15	4	X	X	X			X		X	X	X	X	X	X	X			X	X
80179	Oficina Administrativa de Industria de Fabricación de muebles y accesorios metálicos	12	3	15	4	X	X	X			X		X	X	X	X	X	X	X			X	X
80180	Oficina Administrativa de Industria de Fabricación y reparación de estructuras y tanques metálicos	12	3	15	4	X	X	X			X		X	X	X	X	X	X	X			X	X
80181	Oficina Administrativa de Industria de Fabricación de galpones, puertas y ventanas metálicas y rejas (cerrajerías)	12	3	15	4	X	X	X			X		X	X	X	X	X	X	X			X	X
80182	Oficina Administrativa de Industria de Montaje e instalación de elementos metálicos prefabricados	12	3	15	4	X	X	X			X		X	X	X	X	X	X	X			X	X
80183	Oficina Administrativa de Instalaciones de reciclado de desechos metálicos y no metálicos	12	3	15	4	X	X	X			X		X	X	X	X	X	X	X			X	X
80184	Oficina Administrativa de Industria de Fundición de Metales (Metalurgia)	12	3	15	4	X	X	X			X		X	X	X	X	X	X	X			X	X
80185	Oficina Administrativa de Industria de Esmaltado, barnizado, lacado, galvanizado, chapado y pulido de artículos metálicos	12	3	15	4	X	X	X			X		X	X	X	X	X	X	X			X	X
80186	Oficina Administrativa de Industria de Estampadora de metal y productos de tornería	12	3	15	4	X	X	X			X		X	X	X	X	X	X	X			X	X
80187	Oficina Administrativa de Industria de Fabricación de artículos sanitarios y de ferretería de hierro esmaltado y de latón	12	3	15	4	X	X	X			X		X	X	X	X	X	X	X			X	X
80188	Oficina Administrativa de Industria de Fabricación de tornillos, pernos, clavos, grapas, alambres	12	3	15	4	X	X	X			X		X	X	X	X	X	X	X			X	X
80189	Oficina Administrativa de Industria de Fabricación de vajillas, envases metálicos y cuchillerías	12	3	15	4	X	X	X			X		X	X	X	X	X	X	X			X	X
80190	Oficina Administrativa de Industria de Fabricación de herramientas metálicas manuales	12	3	15	4	X	X	X			X		X	X	X	X	X	X	X			X	X

MUY ILUSTRE MUNICIPALIDAD DE GUAYAQUIL (GOBIERNO AUTÓNOMO DESCENTRALIZADO)

ENANZA GENERAL DE EDIFICACIONES Y CONSTRUCCIONES DEL CANTÓN /AQUIL

ANEXO B: COMPATIBILIDAD Y USOS DE SUELO

CÓDIGO	DESCRIPCIÓN	REQUERIMIENTOS Y ÁREAS MÍNIMAS POR TIPO DE ESTABLECIMIENTO				SUBZONAS DE EDIFICACIÓN																		
						ZONAS INDUSTRIALES (I)					CORREDORES COMERCIALES (13)													
		ÁREA PERIFERIA m²	FRENTE PERIFERIA ml.	ÁREA RESTO CIUDAD m²	FRENTE RESTO CIUDAD ml.	ZR-ZI-1	ZI-1	ZI-2	ZI-3	ZI-4	CC-A	CC-B	CC-E	CC-I	CC-R Bra. Vernaza	CC-O	CC-R	CC-R Bra. Perimo	CC-I	CC-Fer. Bastión	CC-Gr. Ignacio Cuesta Garaicoa	CC-AN y KM	CC-NE (Alcoa Frente Estrella ANDEC)
80191	Oficina Administrativa de Industria de Hojalatería (incluye envases de lata)	12	3	15	4	X	X	X			X		X	X	X	X	X	X	X			X	X
80192	Oficina Administrativa de Industria de Fabricación, reconstrucción y reparación de motores y turbinas	12	3	15	4	X	X	X			X		X	X	X	X	X	X	X			X	X
80193	Oficina Administrativa de Industria de Fabricación y reparación de maquinarias para la agricultura	12	3	15	4	X	X	X			X		X	X	X	X	X	X	X			X	X
80194	Oficina Administrativa de Industria de Fabricación y reparación de tornos, máquinas de perforar, taladrar, fresar, rectificar, fijar, forjar, prensar, estirar	12	3	15	4	X	X	X			X		X	X	X	X	X	X	X			X	X
80195	Oficina Administrativa de Industria de Fabricación y reparación de máquinas y equipos de imprenta	12	3	15	4	X	X	X			X		X	X	X	X	X	X	X			X	X
80196	Oficina Administrativa de Industria de Fabricación y reparación de maquinaria para procesar alimentos	12	3	15	4	X	X	X			X		X	X	X	X	X	X	X			X	X
80197	Oficina Administrativa de Industria de Fabricación y reparación de maquinaria textil	12	3	15	4	X	X	X			X		X	X	X	X	X	X	X			X	X
80198	Oficina Administrativa de Industria de Fabricación y reparación de maquinaria y equipo para la industria del petróleo y minería	12	3	15	4	X	X	X			X		X	X	X	X	X	X	X			X	X
80199	Oficina Administrativa de Industria de Fabricación y reparación de maquinaria y equipos para la industria de la construcción	12	3	15	4	X	X	X			X		X	X	X	X	X	X	X			X	X
80200	Oficina Administrativa de Industria de Fabricación y reparación de máquinas de seguridad industrial	12	3	15	4	X	X	X			X		X	X	X	X	X	X	X			X	X
80201	Oficina Administrativa de Industria de Fabricación y mantenimiento de equipos de seguridad industrial	12	3	15	4	X	X	X			X		X	X	X	X	X	X	X			X	X
80202	Oficina Administrativa de Mecánica Industrial	12	3	15	4	X	X	X			X		X	X	X	X	X	X	X			X	X
80203	Oficina Administrativa de Industria de Fabricación y reparación de máquinas y equipos para las industrias	12	3	15	4	X	X	X			X		X	X	X	X	X	X	X			X	X
80204	Oficina Administrativa de Industria de Fabricación y reparación de máquinas y equipos de computación	12	3	15	4	X	X	X			X		X	X	X	X	X	X	X			X	X
80205	Oficina Administrativa de Industria de Fabricación y reparación de máquinas y equipos de oficina	12	3	15	4	X	X	X			X		X	X	X	X	X	X	X			X	X
80206	Oficina Administrativa de Industria de Fabricación y reparación de bombas de agua manuales	12	3	15	4	X	X	X			X		X	X	X	X	X	X	X			X	X
80207	Oficina Administrativa de Industria de Construcción y reparación de motores eléctricos	12	3	15	4	X	X	X			X		X	X	X	X	X	X	X			X	X
80208	Oficina Administrativa de Industria de Construcción y reparación de aparatos de soldadura eléctrica	12	3	15	4	X	X	X			X		X	X	X	X	X	X	X			X	X
80209	Oficina Administrativa de Industria de Construcción y reparación de bombas de agua eléctricas	12	3	15	4	X	X	X			X		X	X	X	X	X	X	X			X	X
80210	Oficina Administrativa de Industria de Construcción y reparación de equipos para la generación, transformación, conmutación, rectificación, control y distribución eléctrica	12	3	15	4	X	X	X			X		X	X	X	X	X	X	X			X	X
80211	Oficina Administrativa de Industria de Fabricación de aparatos y válvulas de radiografía, fluoroscopia y aparatos de rayos x	12	3	15	4	X	X	X			X		X	X	X	X	X	X	X			X	X
80212	Oficina Administrativa de Industria de Fabricación de discos, cintas magnéticas, casettes	12	3	15	4	X	X	X			X		X	X	X	X	X	X	X			X	X
80213	Oficina Administrativa de Industria de Fabricación de equipos de grabación y reproducción de sonido	12	3	15	4	X	X	X			X		X	X	X	X	X	X	X			X	X
80214	Oficina Administrativa de Industria de Fabricación de equipos y aparatos de comunicación	12	3	15	4	X	X	X			X		X	X	X	X	X	X	X			X	X
80215	Oficina Administrativa de Industria de Fabricación de piezas y accesorios para radio, televisión	12	3	15	4	X	X	X			X		X	X	X	X	X	X	X			X	X
80216	Oficina Administrativa de Industria de Fabricación de receptores de radio y televisión	12	3	15	4	X	X	X			X		X	X	X	X	X	X	X			X	X
80217	Oficina Administrativa de Industria de Fabricación de aparatos y accesorios electrodomésticos	12	3	15	4	X	X	X			X		X	X	X	X	X	X	X			X	X
80218	Oficina Administrativa de Industria de Fabricación de focos, tubos eléctricos, pilas eléctricas, linternas	12	3	15	4	X	X	X			X		X	X	X	X	X	X	X			X	X
80219	Oficina Administrativa de Industria de Fabricación de interruptores, enchufes, timbres, tableros, tapones, resistencias	12	3	15	4	X	X	X			X		X	X	X	X	X	X	X			X	X
80220	Oficina Administrativa de Industria de Fabricación de lámparas	12	3	15	4	X	X	X			X		X	X	X	X	X	X	X			X	X
80221	Oficina Administrativa de Astilleros	12	3	15	4	X	X	X			X		X	X	X	X	X	X	X			X	X
80222	Oficina Administrativa de Industria de Construcción de motores y piezas para embarcaciones	12	3	15	4	X	X	X			X		X	X	X	X	X	X	X			X	X
80223	Oficina Administrativa de Industria de Construcción y reparación de equipo ferroviario	12	3	15	4	X	X	X			X		X	X	X	X	X	X	X			X	X
80224	Oficina Administrativa de Industria de Fabricación y montaje de vehículos motorizados	12	3	15	4	X	X	X			X		X	X	X	X	X	X	X			X	X
80225	Oficina Administrativa de Industria de Fabricación de piezas y accesorios para vehículos motorizados, tales como motores, frenos, cajas de cambios, transmisiones, ruedas y chasis	12	3	15	4	X	X	X			X		X	X	X	X	X	X	X			X	X
80226	Oficina Administrativa de Industria de Fabricación y montaje de carrocerías para vehículos (metalmecánica)	12	3	15	4	X	X	X			X		X	X	X	X	X	X	X			X	X
80227	Oficina Administrativa de Industria de Fabricación de motocicletas y sus repuestos y accesorios	12	3	15	4	X	X	X			X		X	X	X	X	X	X	X			X	X
80228	Oficina Administrativa de Industria de Fabricación de bicicletas y sus repuestos y accesorios	12	3	15	4	X	X	X			X		X	X	X	X	X	X	X			X	X
80229	Oficina Administrativa de Industria de Fabricación y reparación de ferrocarril	12	3	15	4	X	X	X			X		X	X	X	X	X	X	X			X	X
80230	Oficina Administrativa de Industria de Fabricación de Carros de arrastre, carretillas	12	3	15	4	X	X	X			X		X	X	X	X	X	X	X			X	X
80231	Oficina Administrativa de Industria de Fabricación de Carros de supermercados	12	3	15	4	X	X	X			X		X	X	X	X	X	X	X			X	X

MUY ILUSTRE MUNICIPALIDAD DE GUAYAQUIL (GOBIERNO AUTÓNOMO DESCENTRALIZADO)

ENANZA GENERAL DE EDIFICACIONES Y CONSTRUCCIONES DEL CANTÓN 'AQUIL

ANEXO B: COMPATIBILIDAD Y USOS DE SUELO

CÓDIGO	DESCRIPCIÓN	REQUERIMIENTOS Y ÁREAS MÍNIMAS POR TIPO DE ESTABLECIMIENTO				SUBZONAS DE EDIFICACIÓN																			
						ZONAS INDUSTRIALES (5)					CORREDORES COMERCIALES (13)														
		ÁREA PERIFERIA m²	FRENTE PERIFERIA ml.	ÁREA RESTO CIUDAD m²	FRENTE RESTO CIUDAD ml.	ZI-2/ZI-1	ZI-1	ZI-2	ZI-3	ZI-4	CC-A	CC-B	CC-E	CC-F	CC-G Sta. Ponja	CC-G	CC-H	CC-H Sta. Ponja	CC-I	CC- Fco. Bonifaz	CC-Dr. Ignacio Castro Dartnes	ZC-Ak y Kn	CC-M (Antes Escuela Naval UNICULA)
80232	Oficina Administrativa de Industria de Fabricación, reparación y montaje de instrumentos científicos, de medida, de control y de laboratorio	12	3	15	4	X	X	X			X		X	X	X	X	X	X	X			X	X
80233	Oficina Administrativa de Industria de Producción y montaje de instrumentos y suministros de cirugía general, cirugía dental y de aparatos ortopédicos y protesis	12	3	15	4	X	X	X			X		X	X	X	X	X	X	X			X	X
80234	Oficina Administrativa de Industria de Fabricación de artículos de fotografía	12	3	15	4	X	X	X			X		X	X	X	X	X	X	X			X	X
80235	Oficina Administrativa de Industria de Fabricación de instrumentos de óptica, lentes y artículos oftálmicos	12	3	15	4	X	X	X			X		X	X	X	X	X	X	X			X	X
80236	Oficina Administrativa de Industria de Fabricación de lentes y artículos oftálmicos	12	3	15	4	X	X	X			X		X	X	X	X	X	X	X			X	X
80237	Oficina Administrativa de Industria de Fabricación de relojes y sus piezas	12	3	15	4	X	X	X			X		X	X	X	X	X	X	X			X	X
80238	Oficina Administrativa de Industria de Fabricación de joyas de fantasía y bisutería	12	3	15	4	X	X	X			X		X	X	X	X	X	X	X			X	X
80239	Oficina Administrativa de Industria de Fabricación de plateria	12	3	15	4	X	X	X			X		X	X	X	X	X	X	X			X	X
80240	Oficina Administrativa de Industria de Fabricación de joyas de metales preciosos	12	3	15	4	X	X	X			X		X	X	X	X	X	X	X			X	X
80241	Oficina Administrativa de Industria de Fabricación de instrumentos de musica	12	3	15	4	X	X	X			X		X	X	X	X	X	X	X			X	X
80242	Oficina Administrativa de Industria de Fabricación de artículos de deporte y atletismo	12	3	15	4	X	X	X			X		X	X	X	X	X	X	X			X	X
80243	Oficina Administrativa de Industria de Fabricación de armas deportivas	12	3	15	4																		
80244	Oficina Administrativa de Industria de Fabricación de botones, cierres y pitoches	12	3	15	4	X	X	X			X		X	X	X	X	X	X	X			X	X
80245	Oficina Administrativa de Industria de Fabricación de escobas y cepillos	12	3	15	4	X	X	X			X		X	X	X	X	X	X	X			X	X
80246	Oficina Administrativa de Industrio de Fabricación de juguetes	12	3	15	4	X	X	X			X		X	X	X	X	X	X	X			X	X
80247	Oficina Administrativa de Industria de Fabricación de lápices, lapiceros, bolígrafos y demás artículos de escritorio	12	3	15	4	X	X	X			X		X	X	X	X	X	X	X			X	X
80248	Oficina Administrativa de Industria de Fabricación de pantallas para lámparas	12	3	15	4	X	X	X			X		X	X	X	X	X	X	X			X	X
80249	Oficina Administrativa de Industria de Fabricación de paraguas y bastones	12	3	15	4	X	X	X			X		X	X	X	X	X	X	X			X	X
80250	Oficina Administrativa de Industria de Fabricación de sellos de mano, metal o caucho	12	3	15	4	X	X	X			X		X	X	X	X	X	X	X			X	X
80251	Oficina Administrativa de Recolección, transporte, almacenamiento temporal, tratamiento y disposición final de residuos peligrosos	12	3	15	4	X	X	X			X		X	X	X	X	X	X	X			X	X
80252	Oficina Administrativa de Instalaciones centralizadas de incineración de residuos no peligrosos y peligrosos	12	3	15	4	X	X	X			X		X	X	X	X	X	X	X			X	X
80253	Oficina Administrativa de Instalaciones para el procesamiento y almacenamiento de residuos radioactivos	12	3	15	4	X	X	X			X		X	X	X	X	X	X	X			X	X
80254	Oficina Administrativa de Instalaciones centralizadas de incineración de residuos peligrosos hospitalarios	12	3	15	4	X	X	X			X		X	X	X	X	X	X	X			X	X
80255	Oficina Administrativa de Instalaciones de fabricación y disposición final de bacterias	12	3	15	4	X	X	X			X		X	X	X	X	X	X	X			X	X
80256	Oficina Administrativa de Recolección, transporte, almacenamiento temporal y disposición final de aceite usados, incluyendo los aceites refrigerantes de electricidad (PCBs)	12	3	15	4	X	X	X			X		X	X	X	X	X	X	X			X	X
80257	Oficina Administrativa de Instalaciones de producción, almacenamiento temporal y disposición final de asbesto o amianto	12	3	15	4	X	X	X			X		X	X	X	X	X	X	X			X	X
80258	Oficina Administrativa de Instalaciones de almacenamiento de chatarra, incluidos vehículos desechados e instalaciones de desguace, baterías, asbesto o amianto, fibras de asbesto-cemento, elementos radiactivos, radioisótopos	12	3	15	4	X	X	X			X		X	X	X	X	X	X	X			X	X
80259	Oficina Administrativa de Depósitos de lodos	12	3	15	4	X	X	X			X		X	X	X	X	X	X	X			X	X
80260	Oficina Administrativa de Producción y distribución de energía eléctrica	12	3	15	4	X	X	X			X		X	X	X	X	X	X	X			X	X
80261	Oficina Administrativa de Producción y Envasamiento de gas	12	3	15	4	X	X	X			X		X	X	X	X	X	X	X			X	X
80262	Oficina Administrativa de Suministro de vapor y agua caliente	12	3	15	4	X	X	X			X		X	X	X	X	X	X	X			X	X
80263	Oficina Administrativa de Obras hidráulicas y suministros de agua (incluyendo perforación de pozos exploratoria y avanzada)	12	3	15	4	X	X	X			X		X	X	X	X	X	X	X			X	X
80264	Oficina Administrativa de Instalaciones estacionarias y/o móviles para generación de energía eléctrica que aporte energía al Sistema Nacional Interconectado, regulado por el Consejo Nacional de Electrificación	12	3	15	4	X	X	X			X		X	X	X	X	X	X	X			X	X
80265	Oficina Administrativa de Industrialización, Desarrollo y producción hidrocarburífera (pozos, infraestructura para extracción - producción de petróleo y gas natural, plantas de gas, refinerías)	12	3	15	4	X	X	X			X		X	X	X	X	X	X	X			X	X
80266	Oficina Administrativa de Construcción de caminos, puertos, aeropuertos, obras públicas en general, pavimentos de aceras y calzadas.	12	3	15	4	X	X	X			X		X	X	X	X	X	X	X			X	X
80267	Oficina Administrativa de Construcción de campos de deportes	12	3	15	4	X	X	X			X		X	X	X	X	X	X	X			X	X
80268	Oficina Administrativa de Construcción de obras marítimas	12	3	15	4	X	X	X			X		X	X	X	X	X	X	X			X	X
80269	Oficina Administrativa de Construcción de refinerías, plantas industriales, mineras	12	3	15	4	X	X	X			X		X	X	X	X	X	X	X			X	X
80270	Oficina Administrativa de Construcción de viviendas	12	3	15	4	X	X	X			X		X	X	X	X	X	X	X			X	X
80271	Oficina Administrativa de Instalación de sistema de aire acondicionado y calefacción	12	3	15	4	X	X	X			X		X	X	X	X	X	X	X			X	X
80272	Oficina Administrativa de Construcción y reparación de edificios	12	3	15	4	X	X	X			X		X	X	X	X	X	X	X			X	X

MUY ILUSTRE MUNICIPALIDAD DE GUAYAQUIL (GOBIERNO AUTÓNOMO DESCENTRALIZADO)

ZNANZA GENERAL DE EDIFICACIONES Y CONSTRUCCIONES DEL CANTÓN AQUIL

ANEXO B: COMPATIBILIDAD Y USOS DE SUELO

CÓDIGO	DESCRIPCIÓN	REQUERIMIENTOS Y ÁREAS MÍNIMAS POR TIPO DE ESTABLECIMIENTO				SUBZONAS DE EDIFICACIÓN															
						ZONAS INDUSTRIALES (5)					CORREDORES COMERCIALES (13)												
		ÁREA PERIFERIA m²	FRENTE PERIFERIA mt.	ÁREA RESTO CIUDAD m²	FRENTE RESTO CIUDAD mt.	ZN-ZI-1	ZI-1	ZI-2	ZI-3	ZI-4	CC-A	CC-B	CC-C	CC-D	CC-E Sur, Fanny	CC-G	CC-H	CC-H Sur, Fanny	CC-I	CC-J Fco. Bonilla	CC-Ch. Ignacio Cuesta Gallego	CC-Kb y Kbt	CC-K, Víctor Emilio Estrada, ORDESA
80273	Oficina Administrativa de Construcción e instalación de sistemas de impermeabilización	12	3	15	4	X	X	X			X		X	X	X	X	X	X	X			X	X
80274	Oficina Administrativa de Construcción e instalación de obras sanitarias y alcantarillado	12	3	15	4	X	X	X			X		X	X	X	X	X	X	X			X	X
80275	Oficina Administrativa de Contratistas y subcontratistas	12	3	15	4	X	X	X			X		X	X	X	X	X	X	X			X	X
80276	Oficina Administrativa de Demolición de edificios	12	3	15	4	X	X	X			X		X	X	X	X	X	X	X			X	X
80277	Oficina Administrativa de Instalación de equipos eléctricos en los edificios	12	3	15	4	X	X	X			X		X	X	X	X	X	X	X			X	X
80278	Oficina Administrativa de Instalaciones de sistemas de comunicación, plantas eléctricas e hidroeléctricas	12	3	15	4	X	X	X			X		X	X	X	X	X	X	X			X	X
80279	Oficina Administrativa de Obras e instalaciones hidráulicas, sanitarias y canales (incluye perforación de pozos de agua)	12	3	15	4	X	X	X			X		X	X	X	X	X	X	X			X	X
80280	Oficina Administrativa de Obras de conservación, mantenimiento, limpieza y pintura de edificios	12	3	15	4	X	X	X			X		X	X	X	X	X	X	X			X	X
80281	Oficina Administrativa de Obras de vías férreas	12	3	15	4	X	X	X			X		X	X	X	X	X	X	X			X	X
80282	Oficina Administrativa de instalación de parquet	12	3	15	4	X	X	X			X		X	X	X	X	X	X	X			X	X
80283	Oficina Administrativa de instalación de estructuras de aluminio	12	3	15	4	X	X	X			X		X	X	X	X	X	X	X			X	X
80284	Oficina Administrativa de instalación de agua, de desagüe y artículos sanitarios	12	3	15	4	X	X	X			X		X	X	X	X	X	X	X			X	X
80285	Oficina Administrativa de Obras costeras destinadas a combatir la erosión y obras marítimas que puedan alterar la costa	12	3	15	4	X	X	X			X		X	X	X	X	X	X	X			X	X
80286	Oficina Administrativa de Obras de control de inundaciones	12	3	15	4	X	X	X			X		X	X	X	X	X	X	X			X	X
80287	Oficina Administrativa de Obras para la exploración y/o extracción hidrocarburífera marina, obras para el Dragado de fuentes fluviales y/o de mar	12	3	15	4	X	X	X			X		X	X	X	X	X	X	X			X	X
80288	Oficina Administrativa de Proyectos para el trasvase de recursos hídricos entre cuencas fluviales	12	3	15	4	X	X	X			X		X	X	X	X	X	X	X			X	X
80289	Oficina Administrativa de Plantas de tratamiento de aguas residuales semísticas cuya capacidad sea superior a 50.000 habitantes	12	3	15	4	X	X	X			X		X	X	X	X	X	X	X			X	X
80290	Oficina Administrativa de Plantas de potabilización de aguas cuya capacidad de producción de abastecimiento sea superior a 50.000 habitantes	12	3	15	4	X	X	X			X		X	X	X	X	X	X	X			X	X
80291	Oficina Administrativa de Plantas desalinizadoras de agua cuya capacidad de producción sea para abastecer a más de 50.000 habitantes	12	3	15	4	X	X	X			X		X	X	X	X	X	X	X			X	X
80292	Oficina Administrativa de instalación de redes de agua potable y alcantarillado cuya capacidad de atención sea más de 50.000 habitantes	12	3	15	4	X	X	X			X		X	X	X	X	X	X	X			X	X
80293	Oficina Administrativa de Relleno Sanitario y de Seguridad	12	3	15	4	X	X	X			X		X	X	X	X	X	X	X			X	X
80294	Oficina Administrativa de Servicio de eliminación de agua residuales: vaciado y limpieza de retretes y pozos sépticos, mantenimiento de instalaciones sanitarias, Etc.	12	3	15	4	X	X	X			X		X	X	X	X	X	X	X			X	X
80295	Oficina Administrativa de Urbanizaciones	12	3	15	4	X	X	X			X		X	X	X	X	X	X	X			X	X
80296	Oficina Administrativa de Puertos comerciales pesqueros o deportivos	12	3	15	4	X	X	X			X		X	X	X	X	X	X	X			X	X
80297	Oficina Administrativa de Productos, gaseosos y líquidos	12	3	15	4	X	X	X					X	X	X	X	X	X	X			X	X
80298	Oficina Administrativa de Cultivo y producción de productos químicos	12	3	15	4	X	X	X			X		X	X	X	X	X	X	X			X	X
80299	Oficina Administrativa de Construcción de carreteras, autopistas, acueductos, viaductos, aeropuertos y túneles	12	3	15	4	X	X	X			X		X	X	X	X	X	X	X			X	X
80300	Oficina Administrativa de Venta al por Mayor de productos agrícolas	12	3	15	4	X	X	X			X		X	X	X	X	X	X	X			X	X
80301	Oficina Administrativa de Venta al por Mayor de aves en lugarcito	12	3	15	4	X	X	X			X		X	X	X	X	X	X	X			X	X
80302	Oficina Administrativa de Venta al por Mayor de embutidos	12	3	15	4	X	X	X			X		X	X	X	X	X	X	X			X	X
80303	Oficina Administrativa de Venta al por Mayor de ganado y carne	12	3	15	4	X	X	X			X		X	X	X	X	X	X	X			X	X
80304	Oficina Administrativa de Venta al por Mayor de lanas	12	3	15	4	X	X	X			X		X	X	X	X	X	X	X			X	X
80305	Oficina Administrativa de Venta al por Mayor de pescados y mariscos	12	3	15	4	X	X	X			X		X	X	X	X	X	X	X			X	X
80306	Oficina Administrativa de Venta al por Mayor de frutas	12	3	15	4	X	X	X			X		X	X	X	X	X	X	X			X	X
80307	Oficina Administrativa de Venta al por Mayor de leche	12	3	15	4	X	X	X			X		X	X	X	X	X	X	X			X	X
80308	Oficina Administrativa de Venta al por Mayor de huevos	12	3	15	4	X	X	X			X		X	X	X	X	X	X	X			X	X
80309	Oficina Administrativa de Venta al por Mayor de Comida para empresas de aviación	12	3	15	4	X	X	X			X		X	X	X	X	X	X	X			X	X
80310	Oficina Administrativa de Venta al por Mayor de helados	12	3	15	4	X	X	X			X		X	X	X	X	X	X	X			X	X
80311	Oficina Administrativa de Venta al por Mayor de bebidas no alcohólicas, gaseosas, aguas minerales y cervezas	12	3	15	4	X	X	X			X		X	X	X	X	X	X	X			X	X
80312	Oficina Administrativa de Embotelladores y Venta al por Mayor de alcoholes y licores embotellados	12	3	15	4	X	X	X			X		X	X	X	X	X	X	X			X	X
80313	Oficina Administrativa de Venta al por Mayor de tabacos y cigarrillos	12	3	15	4	X	X	X			X		X	X	X	X	X	X	X			X	X
80314	Oficina Administrativa de Venta al por Mayor de pieles y cueros	12	3	15	4	X	X	X			X		X	X	X	X	X	X	X			X	X
80315	Oficina Administrativa de Venta al por Mayor de prendas de vestir	12	3	15	4	X	X	X			X		X	X	X	X	X	X	X			X	X
80316	Oficina Administrativa de Venta al por Mayor de productos de tabacaleria (Cuenos)	12	3	15	4	X	X	X			X		X	X	X	X	X	X	X			X	X
80317	Oficina Administrativa de Venta al por Mayor de calzado	12	3	15	4	X	X	X			X		X	X	X	X	X	X	X			X	X
80318	Oficina Administrativa de Venta al por Mayor de textiles	12	3	15	4	X	X	X			X		X	X	X	X	X	X	X			X	X
80319	Oficina Administrativa de Venta al por Mayor de libros y revistas	12	3	15	4	X	X	X			X		X	X	X	X	X	X	X			X	X
80320	Oficina Administrativa de Venta al por Mayor de papel	12	3	15	4	X	X	X			X		X	X	X	X	X	X	X			X	X
80321	Oficina Administrativa de Venta al por Mayor de maderas	12	3	15	4	X	X	X			X		X	X	X	X	X	X	X			X	X
80322	Oficina Administrativa de Venta al por Mayor de muebles de madera	12	3	15	4	X	X	X			X		X	X	X	X	X	X	X			X	X
80323	Oficina Administrativa de Venta al por Mayor de plásticos, envases y bolsas plásticas	12	3	15	4	X	X	X			X		X	X	X	X	X	X	X			X	X
80324	Oficina Administrativa de Venta al por Mayor de calzados y artículos de plástico y caucho	12	3	15	4	X	X	X			X		X	X	X	X	X	X	X			X	X

MUY ILUSTRE MUNICIPALIDAD DE GUAYAQUIL (GOBIERNO AUTÓNOMO DESCENTRALIZADO)

ENANZA GENERAL DE EDIFICACIONES Y CONSTRUCCIONES DEL CANTÓ YAQUIL

ANEXO B: COMPATIBILIDAD Y USOS DE SUELO

CÓDIGO	DESCRIPCIÓN	REQUERIMIENTOS Y ÁREAS MÍNIMAS POR TIPO DE ESTABLECIMIENTO				SUBZONAS DE EDIFICACIÓN																			
						ZONAS INDUSTRIALES (Z)					CORREDORES COMERCIALES (CC)														
		ÁREA PERIFERIA m²	FRENTE PERIFERIA mt.	ÁREA RESTO CIUDAD m²	FRENTE RESTO CIUDAD mt.	ZIE-Z1-1	Z1-1	Z1-2	Z1-3	Z1-4	CC-A	CC-B	CC-E	CC-F	CC-G Sub. Parque	CC-G	CC-H	CC-H Sub. Parque	CC-I	CC- Fcos. Bonilla	CC-Ci. Ignacio Cuesta García	CC-VII y VIII I	CC-VII (Héctor Ensalde Estrada UREESA)
00325	Oficina Administrativa de Venta al por Mayor de juguetes	12	3	15	4	X	X	X			X		X	X	X	X	X	X	X			X	X
00326	Oficina Administrativa de Venta al por Mayor de productos químicos	12	3	15	4	X	X	X			X		X	X	X	X	X	X	X			X	X
00327	Oficina Administrativa de Venta al por Mayor de Productos Veterinarios	12	3	15	4	X	X	X			X		X	X	X	X	X	X	X			X	X
00328	Oficina Administrativa de Venta al por Mayor de Productos Farmacéuticos	12	3	15	4	X	X	X			X		X	X	X	X	X	X	X			X	X
00329	Oficina Administrativa de Venta al por mayor de equipos médicos	12	3	15	4	X	X	X			X		X	X	X	X	X	X	X			X	X
00330	Oficina Administrativa de Venta al por Mayor de vidrios, espejos y cristales	12	3	15	4	X	X	X			X		X	X	X	X	X	X	X			X	X
00331	Oficina Administrativa de Venta al por Mayor de materiales de construcción	12	3	15	4	X	X	X			X		X	X	X	X	X	X	X			X	X
00332	Oficina Administrativa de Venta al por Mayor de porcelana y loza	12	3	15	4	X	X	X			X		X	X	X	X	X	X	X			X	X
00333	Oficina Administrativa de Venta al por Mayor y/o Distribuidores de Cemento	12	3	15	4	X	X	X			X		X	X	X	X	X	X	X			X	X
00334	Oficina Administrativa de Venta al por mayor de maquinaria, equipos de construcción, partes y piezas	12	3	15	4	X	X	X			X		X	X	X	X	X	X	X			X	X
00335	Oficina Administrativa de Venta al por mayor de equipos y suministros de soldadura	12	3	15	4	X	X	X			X		X	X	X	X	X	X	X			X	X
00336	Oficina Administrativa de Centro de Acopio (Compra y venta al por mayor de metales y desechos reciclizables)	12	3	15	4	X	X	X			X		X	X	X	X	X	X	X			X	X
00337	Oficina Administrativa de Venta por mayor y/o Distribuidora de Productos metálicos	12	3	15	4	X	X	X			X		X	X	X	X	X	X	X			X	X
00338	Oficina Administrativa de Venta al por Mayor de muebles y accesorios metálicos	12	3	15	4	X	X	X			X		X	X	X	X	X	X	X			X	X
00339	Oficina Administrativa de Venta al por Mayor y Distribuidoras de artículos de ferretería, herramientas y armería	12	3	15	4	X	X	X			X		X	X	X	X	X	X	X			X	X
00340	Oficina Administrativa de Venta al por Mayor de Hierro y acero	12	3	15	4	X	X	X			X		X	X	X	X	X	X	X			X	X
00341	Oficina Administrativa de Venta al por Mayor de Motores, máquinas y equipos industriales, comerciales, domésticos, científicos y sus repuestos	12	3	15	4	X	X	X			X		X	X	X	X	X	X	X			X	X
00342	Oficina Administrativa de Venta al por Mayor y/o Distribuidores de automóviles, camiones y camionetas, motos, bicicletas, repuestos y accesorios	12	3	15	4	X	X	X			X		X	X	X	X	X	X	X			X	X
00343	Oficina Administrativa de Venta al por mayor de electrodomésticos	12	3	15	4	X	X	X			X		X	X	X	X	X	X	X			X	X
00344	Oficina Administrativa de Venta al por mayor de equipos de refrigeración, incluye partes y piezas	12	3	15	4	X	X	X			X		X	X	X	X	X	X	X			X	X
00345	Oficina Administrativa de Venta al por mayor de productos de blindaje de vehículos	12	3	15	4	X	X	X			X		X	X	X	X	X	X	X			X	X
00346	Oficina Administrativa de Venta al por mayor y menor de artículos de caucho	12	3	15	4	X	X	X			X		X	X	X	X	X	X	X			X	X
00347	Oficina Administrativa de Venta por Menor de Productos Alimenticios de primera necesidad en Tiendas, Despensas, Minimercados o Supermercados	12	3	15	4	X	X	X			X		X	X	X	X	X	X	X			X	X
00348	Oficina Administrativa de Venta por Menor de Productos Avícolas (aves, huevos)	12	3	15	4	X	X	X			X		X	X	X	X	X	X	X			X	X
00349	Oficina Administrativa de Venta por Menor de Bebidas Alcohólicas	12	3	15	4	X	X	X			X		X	X	X	X	X	X	X			X	X
00350	Oficina Administrativa de Venta por Menor de Productos en Frigorífico (Carnes, embutidos y similares, pescados y mariscos)	12	3	15	4	X	X	X			X		X	X	X	X	X	X	X			X	X
00351	Oficina Administrativa de Venta por Menor de Bebidas No Alcohólicas	12	3	15	4	X	X	X			X		X	X	X	X	X	X	X			X	X
00352	Oficina Administrativa de Venta al por Menor de Productos de Confiterías	12	3	15	4	X	X	X			X		X	X	X	X	X	X	X			X	X
00353	Oficina Administrativa de Venta por Menor de Frutas	12	3	15	4	X	X	X			X		X	X	X	X	X	X	X			X	X
00354	Oficina Administrativa de Venta por Menor en Heladería, Pastelería, Panadería (incluye elaboración)	12	3	15	4	X	X	X			X		X	X	X	X	X	X	X			X	X
00355	Oficina Administrativa de Venta al por Menor de Café y té	12	3	15	4	X	X	X			X		X	X	X	X	X	X	X			X	X
00356	Oficina Administrativa de Venta por Menor de Hielo	12	3	15	4	X	X	X			X		X	X	X	X	X	X	X			X	X
00357	Oficina Administrativa de Venta por Menor de Lotería y afines	12	3	15	4	X	X	X			X		X	X	X	X	X	X	X			X	X
00358	Oficina Administrativa de Venta por Menor de Cigarrillos y accesorios para fumar	12	3	15	4	X	X	X			X		X	X	X	X	X	X	X			X	X
00359	Oficina Administrativa de Venta por Menor de Artículos de Cuero (cartera, calzado y similares)	12	3	15	4	X	X	X			X		X	X	X	X	X	X	X			X	X
00360	Oficina Administrativa de Venta por Menor de Colchones	12	3	15	4	X	X	X			X		X	X	X	X	X	X	X			X	X
00361	Oficina Administrativa de Venta por Menor de Tejidos (telas, sedas); Sábanas, cobrecamas, manteles, toalla; Tapices, alfombras, cortinas	12	3	15	4	X	X	X			X		X	X	X	X	X	X	X			X	X
00362	Oficina Administrativa de Venta por Menor de Animales domésticos, ropa, accesorios y sus alimentos	12	3	15	4	X	X	X			X		X	X	X	X	X	X	X			X	X
00363	Oficina Administrativa de Venta al por Menor de Antigüedades	12	3	15	4	X	X	X			X		X	X	X	X	X	X	X			X	X
00364	Oficina Administrativa de Venta al por Menor de Artefactos Eléctricos y Artículos del Hogar (menajes, electrodomésticos y sus repuestos)	12	3	15	4	X	X	X			X		X	X	X	X	X	X	X			X	X
00365	Oficina Administrativa de Venta al por Menor de Arboles y plantas	12	3	15	4	X	X	X			X		X	X	X	X	X	X	X			X	X
00366	Oficina Administrativa de Venta al por Menor de Artículos de aseo y detergentes	12	3	15	4	X	X	X			X		X	X	X	X	X	X	X			X	X
00367	Oficina Administrativa de Venta al por Menor de Artículos Deportivos	12	3	15	4	X	X	X			X		X	X	X	X	X	X	X			X	X
00368	Oficina Administrativa de Venta al por Menor de Artículos de fotografía (incluye cámaras y accesorios)	12	3	15	4	X	X	X			X		X	X	X	X	X	X	X			X	X
00369	Oficina Administrativa de Venta al por Menor de Artículos y equipos médicos	12	3	15	4	X	X	X			X		X	X	X	X	X	X	X			X	X
00370	Oficina Administrativa de Venta al por Menor de Artículos plásticos y de caucho	12	3	15	4	X	X	X			X		X	X	X	X	X	X	X			X	X

MUY ILUSTRE MUNICIPALIDAD DE GUAYAQUIL (GOBIERNO AUTÓNOMO DESCENTRALIZADO)

ENANZA GENERAL DE EDIFICACIONES Y CONSTRUCCIONES DEL CANTÓ YAQUIL

ANEXO B: COMPATIBILIDAD Y USOS DE SUELO

CÓDIGO	DESCRIPCIÓN	REQUERIMIENTOS Y ÁREAS MÍNIMAS POR TIPO DE ESTABLECIMIENTO				SUBZONAS DE EDIFICACIÓN																		
						ZONAS INDUSTRIALES (5)					CORREDORES COMERCIALES (12)													
		ÁREA PERIFERIA m²	FRENTE PERIFERIA ml.	ÁREA RESTO CIUDAD m²	FRENTE RESTO CIUDAD ml.	ZI-Z-1	ZI-1	ZI-2	ZI-3	ZI-4	CC-A	CC-B	CC-E	CC-F	CC-G Bta. Pompa	CC-G	CC-H	CC-H Bta. Pompa	CC-I	CC-Fra. Bolívar	CC-Dr. Ignacio Castro García	CC-XII y XIII	CC-VI (Víctor Emilio Estrada URDESA)
80371	Oficina Administrativa de Venta al por Menor de Artesanías, Artículos Religiosos	12	3	15	4	X	X	X			X		X	X	X	X	X	X	X			X	X
80372	Oficina Administrativa de Venta al por Menor de Ataúdes	12	3	15	4	X	X	X			X		X	X	X	X	X	X	X			X	X
80373	Oficina Administrativa de Venta al por Menor de Revestimientos para pisos y paredes	12	3	15	4	X	X	X			X		X	X	X	X	X	X	X			X	X
80374	Oficina Administrativa de Venta al por Menor de Artículos de Bazar, Botones, hilos, cremas, lanas	12	3	15	4	X	X	X			X		X	X	X	X	X	X	X			X	X
80375	Oficina Administrativa de Venta al por Menor de Bicicletas, accesorios y sus repuestos	12	3	15	4	X	X	X			X		X	X	X	X	X	X	X			X	X
80376	Oficina Administrativa de Venta al por Menor en Boutiques (incluye prendas, sombreros y accesorios de vestir)	12	3	15	4	X	X	X			X		X	X	X	X	X	X	X			X	X
80377	Oficina Administrativa de Venta al por Menor de Instrumentos y equipos médicos	12	3	15	4	X	X	X			X		X	X	X	X	X	X	X			X	X
80378	Oficina Administrativa de Concesionaria de vehículos (incluye venta, taller y repuestos), de Venta por Menor de Vehículos Motorizados	12	3	15	4	X	X	X			X		X	X	X	X	X	X	X			X	X
80379	Oficina Administrativa de Venta al por Menor de Estructuras metálicas	12	3	15	4	X	X	X			X		X	X	X	X	X	X	X			X	X
80380	Oficina Administrativa de Venta al por Menor de Equipos de computación y suministros	12	3	15	4	X	X	X			X		X	X	X	X	X	X	X			X	X
80381	Oficina Administrativa de Venta al por Menor de Equipos de seguridad industrial	12	3	15	4	X	X	X			X		X	X	X	X	X	X	X			X	X
80382	Oficina Administrativa de Venta al por Menor de Equipos profesional y científico	12	3	15	4	X	X	X			X		X	X	X	X	X	X	X			X	X
80383	Oficina Administrativa de Estaciones de servicio o Gasolineras (venta de combustibles)	12	3	15	4	X	X	X			X		X	X	X	X	X	X	X			X	X
80384	Oficina Administrativa de Venta al por Menor en Farmacias	12	3	15	4	X	X	X			X		X	X	X	X	X	X	X			X	X
80385	Oficina Administrativa de Venta al por menor en Ferreterías y almacenes de pintura, utensilios para pintorra y herramientas en general	12	3	15	4	X	X	X			X		X	X	X	X	X	X	X			X	X
80386	Oficina Administrativa de Venta al por Menor de Flores, Macetaros	12	3	15	4	X	X	X			X		X	X	X	X	X	X	X			X	X
80387	Oficina Administrativa de Venta al por Menor en Grandes tiendas o Centros Comerciales	12	3	15	4	X	X	X			X		X	X	X	X	X	X	X			X	X
80388	Oficina Administrativa de Venta al por Menor de Productos de Joyería (relojería, fantasías y bisutería)	12	3	15	4	X	X	X			X		X	X	X	X	X	X	X			X	X
80389	Oficina Administrativa de Venta al por Menor de Juguetes, juegos infantiles y artículos para fiestas	12	3	15	4	X	X	X			X		X	X	X	X	X	X	X			X	X
80390	Oficina Administrativa de Venta al por Menor de Lápidas	12	3	15	4	X	X	X			X		X	X	X	X	X	X	X			X	X
80391	Oficina Administrativa de Venta al por Menor en Librerías (libros y revistas), Artículos de Papelería y Oficina	12	3	15	4	X	X	X			X		X	X	X	X	X	X	X			X	X
80392	Oficina Administrativa de Venta al por Menor de Lubricantes	12	3	15	4	X	X	X			X		X	X	X	X	X	X	X			X	X
80393	Oficina Administrativa de Venta al por Menor de Madera	12	3	15	4	X	X	X			X		X	X	X	X	X	X	X			X	X
80394	Oficina Administrativa de Venta al por Menor de Máquinas, motores y sus repuestos	12	3	15	4	X	X	X			X		X	X	X	X	X	X	X			X	X
80395	Oficina Administrativa de Venta al por Menor de Puertas	12	3	15	4	X	X	X			X		X	X	X	X	X	X	X			X	X
80396	Oficina Administrativa de Venta al por Menor de Vidrios, cuadros	12	3	15	4	X	X	X			X		X	X	X	X	X	X	X			X	X
80397	Oficina Administrativa de Venta al por Menor de Material y accesorios eléctricos	12	3	15	4	X	X	X			X		X	X	X	X	X	X	X			X	X
80398	Oficina Administrativa de Venta al por Menor de Materiales de construcción (Hierro, Agregados)	12	3	15	4	X	X	X			X		X	X	X	X	X	X	X			X	X
80399	Oficina Administrativa de Venta al por Menor de Muebles	12	3	15	4	X	X	X			X		X	X	X	X	X	X	X			X	X
80400	Oficina Administrativa de Venta al por Menor de Artículos de Óptica	12	3	15	4	X	X	X			X		X	X	X	X	X	X	X			X	X
80401	Oficina Administrativa de Venta al por Menor de Perfumes y cosméticos	12	3	15	4	X	X	X			X		X	X	X	X	X	X	X			X	X
80402	Oficina Administrativa de Venta al por Menor de Productos naturales	12	3	15	4	X	X	X			X		X	X	X	X	X	X	X			X	X
80403	Oficina Administrativa de Venta al por Menor de Repuestos y/o Accesorios de vehículos motorizados: Llantas, aros y afines, Baterías	12	3	15	4	X	X	X			X		X	X	X	X	X	X	X			X	X
80404	Oficina Administrativa de Venta al por Menor de Sanitarios y grifería	12	3	15	4	X	X	X			X		X	X	X	X	X	X	X			X	X
80405	Oficina Administrativa de Venta al por Menor de Productos Agrícolas (semillas, abonos y plaguicidas)	12	3	15	4	X	X	X			X		X	X	X	X	X	X	X			X	X
80406	Oficina Administrativa de Venta al por Menor en tiendas de comercio mayorista diverso (pasaje comercial)	12	3	15	4	X	X	X			X		X	X	X	X	X	X	X			X	X
80407	Oficina Administrativa de Venta al por Menor de Cilindros de Gas doméstico	12	3	15	4	X	X	X			X		X	X	X	X	X	X	X			X	X
80408	Oficina Administrativa de Venta al por Menor de Productos químicos	12	3	15	4	X	X	X			X		X	X	X	X	X	X	X			X	X
80409	Oficina Administrativa de Venta al por Menor y mantenimiento de Oxígeno y Extintores	12	3	15	4	X	X	X			X		X	X	X	X	X	X	X			X	X
80410	Oficina Administrativa de Venta al por Menor de Productos de Tarjetería	12	3	15	4	X	X	X			X		X	X	X	X	X	X	X			X	X
80411	Oficina Administrativa de Venta al por Menor de Chatarra-Material de reciclado (Desechos Reutilizables - Reciclaje)	12	3	15	4	X	X	X			X		X	X	X	X	X	X	X			X	X
80412	Oficina Administrativa de Venta al por Menor de Equipos de comunicación (teléfonos) y accesorios	12	3	15	4	X	X	X			X		X	X	X	X	X	X	X			X	X
80413	Oficina Administrativa de Venta al por Menor de Artículos de publicidad	12	3	15	4	X	X	X			X		X	X	X	X	X	X	X			X	X
80414	Oficina Administrativa de Venta al por Menor de Pañales	12	3	15	4	X	X	X			X		X	X	X	X	X	X	X			X	X
80415	Oficina Administrativa de Venta al por Menor y/o Alquiler de Discos, CD'S y Videos	12	3	15	4	X	X	X			X		X	X	X	X	X	X	X			X	X
80416	Oficina Administrativa de Venta al por Menor de vidrio	12	3	15	4	X	X	X			X		X	X	X	X	X	X	X			X	X
80417	Oficina Administrativa de Venta al por Menor de yeso	12	3	15	4	X	X	X			X		X	X	X	X	X	X	X			X	X
80418	Oficina Administrativa de Venta al por Menor de maquinaria, equipos de construcción, partes y piezas	12	3	15	4	X	X	X			X		X	X	X	X	X	X	X			X	X

MUY ILUSTRE MUNICIPALIDAD DE GUAYAQUIL (GOBIERNO AUTÓNOMO DESCENTRALIZADO)

ENANZA GENERAL DE EDIFICACIONES Y CONSTRUCCIONES DEL CANTÓ YAQUIL

ANEXO B: COMPATIBILIDAD Y USOS DE SUELO

CODIGO	DESCRIPCIÓN	REQUERIMIENTOS Y ÁREAS MÍNIMAS POR TIPO DE ESTABLECIMIENTO				SUBZONAS DE EDIFICACIÓN																		
						ZONAS INDUSTRIALES (Z)					CORREDORES COMERCIALES (CC)													
		ÁREA PERIFERIA m²	FRENTE PERIFERIA ml.	AREA RESTO CIUDAD m²	FRENTE RESTO CIUDAD ml.	Z5-Z5-1	Z5-1	Z5-2	Z5-3	Z5-4	CC-A	CC-B	CC-E	CC-F	CC-G Eje Pareja	CC-G	CC-H	CC-H Eje Pareja	CC-I	CC-Eje Balerio	CC-Dr. Ignacio Cuesta Dávalos	CC-VII y VIII	CC-VII (Nodos Barrio Sucre UNICEM)
60419	Oficina Administrativa de Venta al por Menor de Oro (incluye compra)	12	3	15	4	X	X	X			X		X	X	X	X	X	X	X			X	X
60420	Oficina Administrativa de Venta al por Menor de bandas transportadoras para la industria	12	3	15	4	X	X	X			X		X	X	X	X	X	X	X			X	X
60421	Oficina Administrativa de Venta al por Menor de equipos y suministros de soldadura	12	3	15	4	X	X	X			X		X	X	X	X	X	X	X			X	X
60422	Oficina Administrativa de Venta al por Menor de alfombras	12	3	15	4	X	X	X			X		X	X	X	X	X	X	X			X	X
60423	Oficina Administrativa de Bares	12	3	15	4	X	X	X			X		X	X	X	X	X	X	X			X	X
60424	Oficina Administrativa de Restaurantes, Cafeterías, Fuentes de Soda y Establecimientos que expenden comida y bebida	12	3	15	4	X	X	X			X		X	X	X	X	X	X	X			X	X
60425	Oficina Administrativa de Servicios de Hostería y Alojamiento en general	12	3	15	4	X	X	X			X		X	X	X	X	X	X	X			X	X
60426	Oficina Administrativa de Transporte (ferroviario, internacional, interprovincial, intercantonal, interparroquial)	12	3	15	4	X	X	X			X		X	X	X	X	X	X	X			X	X
60427	Oficina Administrativa de Transporte (taxi y transporte urbano)	12	3	15	4	X	X	X			X		X	X	X	X	X	X	X			X	X
60428	Oficina Administrativa de Transporte de Carga (liviano y pesado)	12	3	15	4	X	X	X			X		X	X	X	X	X	X	X			X	X
60429	Oficina Administrativa de Servicio de Tanqueros que transportan agua y de Tanqueros que transportan combustible	12	3	15	4	X	X	X			X		X	X	X	X	X	X	X			X	X
60430	Oficinas Administrativas de Servicio de Volquetes, Cribadoras	12	3	15	4	X	X	X			X		X	X	X	X	X	X	X			X	X
60431	Oficina Administrativa de Servicio de Grúas	12	3	15	4	X	X	X			X		X	X	X	X	X	X	X			X	X
60432	Oficina Administrativa de Servicio de Transporte por oleoducto o gasoducto	12	3	15	4	X	X	X			X		X	X	X	X	X	X	X			X	X
60433	Oficina Administrativa de Servicio de Transporte oceánico y de cabotaje	12	3	15	4	X	X	X			X		X	X	X	X	X	X	X			X	X
60434	Oficina Administrativa de Servicio de Transporte por vías de navegación interior	12	3	15	4	X	X	X			X		X	X	X	X	X	X	X			X	X
60435	Oficina Administrativa de Servicio de Transporte aéreo	12	3	15	4	X	X	X			X		X	X	X	X	X	X	X			X	X
60436	Oficina Administrativa de Terminales troncalizados de transporte masivo	12	3	15	4	X	X	X			X		X	X	X	X	X	X	X			X	X
60437	Oficina Administrativa de Instalaciones de almacenamiento de productos químicos o petroquímicos	12	3	15	4	X	X	X			X		X	X	X	X	X	X	X			X	X
60438	Oficina Administrativa de Agencia de correos, telégrafos, entrega de correspondencia y paquetes nacionales e internacionales	12	3	15	4	X	X	X			X		X	X	X	X	X	X	X			X	X
60439	Oficina Administrativa de Agencia de turismo (incluye venta de pasajes)	12	3	15	4	X	X	X			X		X	X	X	X	X	X	X			X	X
60440	Oficina Administrativa de Arriendo de automóviles	12	3	15	4	X	X	X			X		X	X	X	X	X	X	X			X	X
60441	Oficina Administrativa de Parqueaderos y/o Garajes (Solares Vacíos)	12	3	15	4	X	X	X			X		X	X	X	X	X	X	X			X	X
60442	Oficina Administrativa de Agentes de aduanas, asesoría en comercio exterior	12	3	15	4	X	X	X			X		X	X	X	X	X	X	X			X	X
60443	Oficina Administrativa de Depósito, Almacenamiento y Alquiler de depósitos, bodegas (excepto productos perecibles)	12	3	15	4	X	X	X			X		X	X	X	X	X	X	X			X	X
60444	Oficina Administrativa de Empacadoras	12	3	15	4	X	X	X			X		X	X	X	X	X	X	X			X	X
60445	Oficina Administrativa de Comunicaciones, Antenas	12	3	15	4	X	X	X			X		X	X	X	X	X	X	X			X	X
60446	Oficina Administrativa de Servicios Bancarios (Bancos, Cajeros Automáticos, Autobanco, Asociaciones y Cooperativas de Ahorro y Préstamo)	12	3	15	4	X	X	X			X		X	X	X	X	X	X	X			X	X
60447	Oficina Administrativa de Bolsa de Valores	12	3	15	4	X	X	X			X		X	X	X	X	X	X	X			X	X
60448	Oficina Administrativa de Servicios Financieros y de Leasing (incluye inversión, administración de fondos de terceros)	12	3	15	4	X	X	X			X		X	X	X	X	X	X	X			X	X
60449	Oficina Administrativa de Casas y agencias de cambios y operaciones con divisas, excepto bancos	12	3	15	4	X	X	X			X		X	X	X	X	X	X	X			X	X
60450	Oficina Administrativa de Comisionistas y Agentes de Bolsa	12	3	15	4	X	X	X			X		X	X	X	X	X	X	X			X	X
60451	Oficina Administrativa de Participación de Socios de Empresas	12	3	15	4	X	X	X			X		X	X	X	X	X	X	X			X	X
60452	Oficina Administrativa de Cementerios	12	3	15	4	X	X	X			X		X	X	X	X	X	X	X			X	X
60453	Oficina Administrativa de Servicios de Educación Primaria, Secundaria y Unidad Educativa	12	3	15	4	X	X	X			X		X	X	X	X	X	X	X			X	X
60454	Oficina Administrativa de Escuela de artes manuales	12	3	15	4	X	X	X			X		X	X	X	X	X	X	X			X	X
60455	Oficina Administrativa de Escuela de modelos	12	3	15	4	X	X	X			X		X	X	X	X	X	X	X			X	X
60456	Oficina Administrativa de Escuelas especializadas (bordomudos dificultades en el aprendizaje)	12	3	15	4	X	X	X			X		X	X	X	X	X	X	X			X	X
60457	Oficina Administrativa de Escuelas o institutos técnicos, profesionales o comerciales	12	3	15	4	X	X	X			X		X	X	X	X	X	X	X			X	X
60458	Oficina Administrativa de Jardines infantiles y parvularios	12	3	15	4	X	X	X			X		X	X	X	X	X	X	X			X	X
60459	Oficina Administrativa de Universidades y Escuelas Politécnicas	12	3	15	4	X	X	X			X		X	X	X	X	X	X	X			X	X
60460	Oficina Administrativa de Servicios de Educación de Música y Danzas	12	3	15	4	X	X	X			X		X	X	X	X	X	X	X			X	X
60461	Oficina Administrativa de Escuela de conducción de vehículos	12	3	15	4	X	X	X			X		X	X	X	X	X	X	X			X	X
60462	Oficina Administrativa de Escuela de Cocina	12	3	15	4	X	X	X			X		X	X	X	X	X	X	X			X	X
60463	Oficina Administrativa de Academia de Idiomas - Lenguas	12	3	15	4	X	X	X			X		X	X	X	X	X	X	X			X	X
60464	Oficina Administrativa de Institutos y Laboratorios de investigación	12	3	15	4	X	X	X			X		X	X	X	X	X	X	X			X	X
60465	Oficina Administrativa de Servicios Médicos en Consultorios (general, odontólogo, ginecólogo y profesionales de la salud, según especialidades)	12	3	15	4	X	X	X			X		X	X	X	X	X	X	X			X	X
60466	Oficina Administrativa en Centros Médicos y Dispensarios	12	3	15	4	X	X	X			X		X	X	X	X	X	X	X			X	X
60467	Oficina Administrativa de Hospitales, Clínicas de Especialidades Sanatorios	12	3	15	4	X	X	X			X		X	X	X	X	X	X	X			X	X
60468	Oficina Administrativa de Laboratorios (clínicos, médicos), de ingenieros Químicos - Químicos Farmacéuticos, de Productos Químicos	12	3	15	4	X	X	X			X		X	X	X	X	X	X	X			X	X
60469	Oficina Administrativa de Servicios Médicos de Atención Veterinaria (consultorio y clínicas)	12	3	15	4	X	X	X			X		X	X	X	X	X	X	X			X	X

MUY ILUSTRE MUNICIPALIDAD DE GUAYAQUIL (GOBIERNO AUTÓNOMO DESCENTRALIZADO)

.ENANZA GENERAL DE EDIFICACIONES Y CONSTRUCCIONES DEL CANTÓ .YAQUIL

ANEXO B: COMPATIBILIDAD Y USOS DE SUELO

CÓDIGO	DESCRIPCIÓN	REQUERIMIENTOS Y ÁREAS MÍNIMAS POR TIPO DE ESTABLECIMIENTO				SUBZONAS DE EDIFICACIÓN																		
						ZONAS INDUSTRIALES (5)					CORREDORES COMERCIALES (13)													
		ÁREA PERIFERIA m²	FRENTE PERIFERIA mt.	ÁREA RESTO CIUDAD m²	FRENTE RESTO CIUDAD mt.	ZN-ZI-1	ZI-1	ZI-2	ZI-3	ZI-4	CC-5	CC-6	CC-8	CC-7	CC-9 Sra. Fanny	CC-10	CC-11	CC-11 Sra. Fanny	CC-1	CC- Fco. Bolaños	CC-2a. Ignacio Cuesta Garaicoa	CC-3(3 y 4W1)	CC-VI (Victor Emilio Estrada UMICENTRO)
80470	Oficina Administrativa de Laboratorios para el análisis físico químico y microbiológico de muestras de agua, suelo y aire	12	3	15	4	X	X	X			X		X	X	X	X	X	X	X			X	X
80471	Oficina Administrativa de Cruz Roja	12	3	15	4	X	X	X			X		X	X	X	X	X	X	X			X	X
80472	Oficina Administrativa de Centros de rehabilitación (drogadicción, alcoholismo)	12	3	15	4	X	X	X			X		X	X	X	X	X	X	X			X	X
80473	Oficina Administrativa de Instituciones de Asistencia Social (Guarderías, Asilos de Ancianos, Hogares para ciegos)	12	3	15	4	X	X	X			X		X	X	X	X	X	X	X			X	X
80474	Oficina Administrativa de Centros de Terapia física, respiratoria	12	3	15	4	X	X	X			X		X	X	X	X	X	X	X			X	X
80475	Oficina Administrativa de Asociaciones Comerciales, Profesionales y Laborales (Cámaras de la producción, organizaciones gremiales y profesionales	12	3	15	4	X	X	X			X		X	X	X	X	X	X	X			X	X
80476	Oficina Administrativa de Bolsas de comercio	12	3	15	4	X	X	X			X		X	X	X	X	X	X	X			X	X
80477	Oficina Administrativa de Organizaciones religiosas (Iglesias - Templos)	12	3	15	4	X	X	X			X		X	X	X	X	X	X	X			X	X
80478	Oficina Administrativa de Fundaciones y Servicios Sociales y Comunales	12	3	15	4	X	X	X			X		X	X	X	X	X	X	X			X	X
80479	Oficina Administrativa de Producción y distribución de películas cinematográficas	12	3	15	4	X	X	X			X		X	X	X	X	X	X	X			X	X
80480	Oficina Administrativa de Emisiones de radio (incluye estudios de grabación), de Televisión, de Estudios de Grabación	12	3	15	4	X	X	X			X		X	X	X	X	X	X	X			X	X
80481	Oficina Administrativa de Cines y teatros, de Escenografía, sonido e iluminación	12	3	15	4	X	X	X			X		X	X	X	X	X	X	X			X	X
80482	Oficina Administrativa de Productores teatrales, de cine y de televisión (incluye cinematografía, sonido e iluminación)	12	3	15	4	X	X	X			X		X	X	X	X	X	X	X			X	X
80483	Oficina Administrativa de Agencias periodísticas de información y noticias, Escritores, periodistas, autores, compositores y artistas independientes	12	3	15	4	X	X	X			X		X	X	X	X	X	X	X			X	X
80484	Oficina Administrativa de Bibliotecas, Museos y Galerías de Exposición Artística	12	3	15	4	X	X	X			X		X	X	X	X	X	X	X			X	X
80485	Oficina Administrativa de Jardines Botánicos y Zoológicos	12	3	15	4	X	X	X			X		X	X	X	X	X	X	X			X	X
80486	Oficina Administrativa de Prostíbulo	12	3	15	4																		
80487	Oficina Administrativa de Centros Nocturnos (Cabarets, Night Club, Casas de Citas)	12	3	15	4																		
80488	Oficina Administrativa de Club de deportes, Canchas Deportivas, Piscinas y Club Social	12	3	15	4	X	X	X			X		X	X	X	X	X	X	X			X	X
80489	Oficina Administrativa de Ferias de exposición de productos	12	3	15	4	X	X	X			X		X	X	X	X	X	X	X			X	X
80490	Oficina Administrativa de Hipódromos y pistas de toros	12	3	15	4																		
80491	Oficina Administrativa de Centros Nocturnos (Salas de billar, casinos y casas de apuestas, máquinas tragamonedas)	12	3	15	4																		
80492	Oficina Administrativa de Locales de video juegos	12	3	15	4	X	X	X			X		X	X	X	X	X	X	X			X	X
80493	Oficina Administrativa de Circos y Parques de atracciones	12	3	15	4	X	X	X			X		X	X	X	X	X	X	X			X	X
80494	Oficina Administrativa de Bingos	12	3	15	4																		
80495	Oficina Administrativa de Centros Nocturnos (Discotecas, Peñas)	12	3	15	4																		
80496	Oficina Administrativa de Pistas de patinaje	12	3	15	4	X	X	X			X		X	X	X	X	X	X	X			X	X
80497	Oficina Administrativa de Salas de bolos	12	3	15	4	X	X	X			X		X	X	X	X	X	X	X			X	X
80498	Oficina Administrativa de Estadios y deportes de asistencia masiva	12	3	15	4	X	X	X			X		X	X	X	X	X	X	X			X	X
80499	Oficina Administrativa de Talleres de Reparación de Artículos de Cuero (talabartería, calzado)	12	3	15	4	X	X	X			X		X	X	X	X	X	X	X			X	X
80500	Oficina Administrativa de Taller de Reparación de artefactos eléctricos	12	3	15	4	X	X	X			X		X	X	X	X	X	X	X			X	X
80501	Oficina Administrativa de Taller de Reparación de armas	12	3	15	4																		
80502	Oficina Administrativa de Taller de Fibra de Vidrio	12	3	15	4	X	X	X			X		X	X	X	X	X	X	X			X	X
80503	Oficina Administrativa de Talleres que dan servicio de reparación al automotor (Electromecánica, Tecnicentro Automotriz, Enderezada y pintada, Tapicería)	12	3	15	4	X	X	X			X		X	X	X	X	X	X	X			X	X
80504	Oficina Administrativa de Taller de Reparación de bicicletas	12	3	15	4	X	X	X			X		X	X	X	X	X	X	X			X	X
80505	Oficina Administrativa de Talleres de reparación de motores, partes y piezas de automotores (zapatos, radiadores, baterías, carburadores)	12	3	15	4	X	X	X			X		X	X	X	X	X	X	X			X	X
80506	Oficina Administrativa de Taller de Reparación de Equipos de Refrigeración	12	3	15	4	X	X	X			X		X	X	X	X	X	X	X			X	X
80507	Oficina Administrativa de Taller de Tapicería de muebles	12	3	15	4	X	X	X			X		X	X	X	X	X	X	X			X	X
80508	Oficina Administrativa de Taller de Reparación de relojes y joyas	12	3	15	4	X	X	X			X		X	X	X	X	X	X	X			X	X
80509	Oficina Administrativa de Taller de Tornería en general (excepto motores)	12	3	15	4	X	X	X			X		X	X	X	X	X	X	X			X	X
80510	Oficina Administrativa de Taller de Niquelado y Cromado	12	3	15	4	X	X	X			X		X	X	X	X	X	X	X			X	X
80511	Oficina Administrativa de Taller de Reparación de Máquinas Industriales	12	3	15	4	X	X	X			X		X	X	X	X	X	X	X			X	X
80512	Oficina Administrativa de Taller de Reparación de Equipos Médicos	12	3	15	4	X	X	X			X		X	X	X	X	X	X	X			X	X
80513	Oficina Administrativa de Taller de mantenimiento de equipos de computación	12	3	15	4	X	X	X			X		X	X	X	X	X	X	X			X	X
80514	Oficina Administrativa de Taller de Aluminio y vidrio	12	3	15	4	X	X	X			X		X	X	X	X	X	X	X			X	X
80515	Oficina Administrativa de Taller de Muebles de madera	12	3	15	4	X	X	X			X		X	X	X	X	X	X	X			X	X
80516	Oficina Administrativa de Taller de Lubricentro (incluye lavado, engrasado, cambio de aceite y aceite)	12	3	15	4	X	X	X			X		X	X	X	X	X	X	X			X	X
80517	Oficina Administrativa de Taller y Venta de Tumbado de Yeso	12	3	15	4	X	X	X			X		X	X	X	X	X	X	X			X	X
80518	Oficina Administrativa de Taller de imprenta, serigrafía (sólo impresiones digitales y artesanales)	12	3	15	4	X	X	X			X		X	X	X	X	X	X	X			X	X
80519	Oficina Administrativa de Taller de Elaboración, reparación y mantenimiento de estructuras de rotulación	12	3	15	4	X	X	X			X		X	X	X	X	X	X	X			X	X
80520	Oficina Administrativa de Taller de Plomería y hojalatería	12	3	15	4	X	X	X			X		X	X	X	X	X	X	X			X	X

MUY ILUSTRE MUNICIPALIDAD DE GUAYAQUIL (GOBIERNO AUTÓNOMO DESCENTRALIZADO)

ENANZA GENERAL DE EDIFICACIONES Y CONSTRUCCIONES DEL CANTÓ YAQUIL

ANEXO B: COMPATIBILIDAD Y USOS DE SUELO

CÓDIGO	DESCRIPCIÓN	REQUERIMIENTOS Y ÁREAS MÍNIMAS POR TIPO DE ESTABLECIMIENTO				SUBZONAS DE EDIFICACIÓN																		
						ZONAS INDUSTRIALES (I)					CORREDORES COMERCIALES (10)													
		ÁREA PERIFERIA m²	FRENTE PERIFERIA mt.	ÁREA RESTO CIUDAD m²	FRENTE RESTO CIUDAD mt.	ZI-2/I-3	ZI-1	ZI-2	ZI-3	ZI-4	CC-A	CC-B	CC-C	CC-F	CC-G Sta. Fiesta	CC-G	CC-H	CC-H Sta. Fiesta	CC-I	CC- Fcio. Jhonson	CC-Dr. Ignacio Cuesta Garcia	CC-AN y KN-1	CC-VR (Vidal/ Estela Barona Mocolla)
80521	Oficina Administrativa de Taller de Modistas y Sastres (Elaboración y Reparación de ropas).	12	3	15	4	X	X	X			X		X	X	X	X	X	X	X			X	X
80522	Oficina Administrativa de Taller de Instalación radios y alarmas	12	3	15	4	X	X	X			X		X	X	X	X	X	X	X			X	X
80523	Oficina Administrativa de Taller de Soldadura, Cerrajería y Tornería	12	3	15	4	X	X	X			X		X	X	X	X	X	X	X			X	X
80524	Oficina Administrativa de Servicios de Limpieza (lavanderías y limpieza de alfombras)	12	3	15	4	X	X	X			X		X	X	X	X	X	X	X			X	X
80525	Oficina Administrativa de Salones de Cosmetología, Peluquería, Gabinete de Belleza, Salones de Masaje, baños calientes, turcos, saunas (SPA)	12	3	15	4	X	X	X			X		X	X	X	X	X	X	X			X	X
80526	Oficina Administrativa de Gimnasios, Salones de masajes, baños calientes, turcos, saunas (SPA)	12	3	15	4	X	X	X			X		X	X	X	X	X	X	X			X	X
80527	Oficina Administrativa de Estudios fotográficos, fotógrafos, fotomecánicas	12	3	15	4	X	X	X			X		X	X	X	X	X	X	X			X	X
80528	Oficina Administrativa de Alquiler de prendas de vestir	12	3	15	4	X	X	X			X		X	X	X	X	X	X	X			X	X
80529	Oficina Administrativa de Call-Center (centro receptor de llamadas telefónicas)	12	3	15	4	X	X	X			X		X	X	X	X	X	X	X			X	X
80530	Oficina Administrativa de Ciber (alquiler de equipos de computación), Locutorios	12	3	15	4	X	X	X			X		X	X	X	X	X	X	X			X	X
80531	Oficina Administrativa de Alquiler de artículos para recepciones	12	3	15	4	X	X	X			X		X	X	X	X	X	X	X			X	X
80532	Oficina Administrativa de Copiadoras de Documentos - Planos	12	3	15	4	X	X	X			X		X	X	X	X	X	X	X			X	X
80533	Oficina Administrativa de Taller de Chapas y copiadora de llaves	12	3	15	4	X	X	X			X		X	X	X	X	X	X	X			X	X
80534	Oficina Administrativa de Servicios Funerarios	12	3	15	4	X	X	X			X		X	X	X	X	X	X	X			X	X
80535	Oficina Administrativa de Servicio de buffet y arriendo de locales para eventos (matrimonios, fiestas, incorporaciones, etc.)	12	3	15	4	X	X	X			X		X	X	X	X	X	X	X			X	X
80536	Oficina Administrativa de Organizaciones Internacionales y Servicios Extraterritoriales (Embajadas, Consulados)	12	3	15	4	X	X	X			X		X	X	X	X	X	X	X			X	X
80537	Oficina Administrativa de Jubilados, pensionados, montepíos, estudiantes, dueños de casas, religiosos y refugios	12	3	15	4	X	X	X			X		X	X	X	X	X	X	X			X	X
80538	Oficina Administrativa de Consolidación y Desconsolidación de Carga	12	3	15	4	X	X	X			X		X	X	X	X	X	X	X			X	X
80539	Oficinas Administrativas	12	3	15	4	X	X	X			X		X	X	X	X	X	X	X			X	X
	810. INSTITUCIONES MONETARIAS																							
81011	Agencia Bancaria (Sucursal)	200	8	200	8	X	X	X			X	X	X	X	X	X	X	X	X			X	X
81014	Servicio de Cajero Automático	1	1	1	1	X	X	X					X	X	X	X	X	X	X			X	X
81015	Servicio de Autobanco	15	3	15	3	X	X	X					X	X	X	X	X	X	X			X	X
81017	Agencia y/o Cajero Express	1	1	1	1	X	X	X						X	X	X	X	X	X			X	X
81021	Asociaciones y Cooperativa de Ahorro y Préstamo	200	8	200	8	X	X	X			X	X		X	X	X	X	X	X			X	X
81022	Bolsa de Valores	200	8	200	8	X	X	X			X	X		X		X	X		X			X	X
81024	Empresas de leasing	200	8	200	8	X	X	X			X	X		X		X	X		X			X	X
81025	Financieras	200	8	200	8	X	X	X						X		X	X		X			X	X
81026	Sociedades de inversión y administración de fondos de terceros	-	-	-	-	X	X	X			X	X		X		X	X		X			X	X
81031	Casas y agencias de cambios y operaciones con divisas, excepto bancos	200	8	200	8	X	X	X			X	X		X	X	X	X	X	X			X	X
81032	Comisionistas y Agentes de Bolsa	12	3	15	4	X	X	X			X	X		X		X	X		X			X	X
81033	Participación de Socios de Empresas	12	3	15	4	X	X	X					X	X		X	X		X			X	X
	820. SEGUROS																							
82001	Oficinas de Agentes y corredores de seguros	12	3	15	4	X	X	X			X	X	X	X		X	X		X			X	X
82002	Oficinas de Compañías de seguros y reaseguradoras	12	3	15	4	X	X	X			X	X	X	X		X	X		X			X	X
82003	Instituciones de Salud Provisional (excluye cajas de previsión, que van al código 91001)	-	-	-	-	X	X	X					X	X		X	X		X			X	X
	831. BIENES INMUEBLES																							
83101	Oficinas de Arrendamiento, administración y venta de bienes inmuebles	12	3	15	4	X	X	X			X	X	X	X		X	X		X			X	X
83102	Oficinas de Corredores de propiedades (inmuebles)	12	3	15	4	X	X	X					X	X		X	X		X			X	X
83103	Oficinas de Urbanización y lotizaciones	12	3	15	4	X	X	X					X	X		X	X		X			X	X
	832. OFICINAS ADMINISTRATIVAS / COMERCIALES (PROFESIONALES - SERVICIOS PRESTADOS A LAS EMPRESAS)																							
83210	Oficinas Profesionales	12	3	15	4	X	X	X			X	X	X	X		X	X		X	X	X	X	X
83211	Oficinas de Notarios Públicos	12	3	15	4	X	X	X			X	X	X	X		X	X		X	X	X	X	X
83212	Oficinas de Servicios y Estudios Jurídicos (Abogados)	12	3	15	4	X	X	X			X	X	X	X		X	X		X	X	X	X	X
83213	Oficinas de Registradores de la Propiedad Mercantiles	12	3	15	4	X	X	X			X	X	X	X		X	X		X	X	X	X	X
83221	Oficinas de Asesorías tributarias	12	3	15	4	X	X	X			X	X	X	X		X	X		X	X	X	X	X
83222	Oficinas de Servicios de contabilidad y auditorías	12	3	15	4	X	X	X			X	X	X	X		X	X		X	X	X	X	X
83223	Oficina Auditores	12	3	15	4	X	X	X			X	X	X	X		X	X		X	X	X	X	X
83224	Oficinas de Contadores Públicos y actuarios	12	3	15	4	X	X	X			X	X	X	X		X	X		X	X	X	X	X
83231	Oficinas de servicios de elaboración de datos y de tabulación	12	3	15	4	X	X	X			X	X	X	X		X	X		X	X	X	X	X
83232	Oficinas de Servicios de Procesamiento de Datos	12	3	15	4	X	X	X			X	X	X	X		X	X		X	X	X	X	X
83241	Oficinas de Arquitectos	12	3	15	4	X	X	X			X	X	X	X		X	X		X	X	X	X	X
83242	Oficinas de Constructores	12	3	15	4	X	X	X			X	X	X	X		X	X		X	X	X	X	X
83243	Oficinas de Decoradores de interiores	12	3	15	4	X	X	X			X	X	X	X		X	X		X	X	X	X	X
83244	Oficinas de Dibujantes y diagramadores	12	3	15	4	X	X	X			X	X	X	X		X	X		X	X	X	X	X
83245	Oficinas de Ingenieros Civiles	12	3	15	4	X	X	X			X	X	X	X		X	X		X	X	X	X	X
83246	Oficinas de Ingenieros Mecánicos	12	3	15	4	X	X	X			X	X	X	X		X	X		X	X	X	X	X
83249	Oficinas de Servicios técnicos relacionados con la construcción	12	3	15	4	X	X	X			X	X	X	X		X	X		X	X	X	X	X
83251	Oficinas de Decoradores de vitrinas	12	3	15	4	X	X	X			X	X	X	X		X	X		X	X	X	X	X

MUY ILUSTRE MUNICIPALIDAD DE GUAYAQUIL (GOBIERNO AUTÓNOMO DESCENTRALIZADO)

ENANZA GENERAL DE EDIFICACIONES Y CONSTRUCCIONES DEL CANTÓ YAQUIL

ANEXO B: COMPATIBILIDAD Y USOS DE SUELO

CÓDIGO	DESCRIPCIÓN	REQUERIMIENTOS Y ÁREAS MÍNIMAS POR TIPO DE ESTABLECIMIENTO				SUBZONAS DE EDIFICACIÓN																		
						ZONAS INDUSTRIALES (5)					CORREDORES COMERCIALES (13)													
		ÁREA PERIFERIA m²	FRENTE PERIFERIA ml.	ÁREA RESTO CIUDAD m²	FRENTE RESTO CIUDAD ml.	ZI5-ZI-1	ZI-1	ZI-2	ZI-3	ZI-4	CC-A	CC-B	CC-E	CC-F	CC-G Sra. Pareja	CC-O	CC-H	CC-H Sra. Pareja	CC-I	CC- Fco. Boloña	CC-Dr. Ignacio Cuesta Garces	CC-KN y KN1	CC-VE (Víctor Emilio Estrada URDESA)
83252	Oficinas de Investigación de mercados	12	3	15	4	X	X	X			X	X	X	X		X	X		X	X	X	X	X
83254	Oficinas de Servicios y agencias de publicidad	12	3	15	4	X	X	X			X	X	X	X		X	X		X	X	X	X	X
83255	Taller de imprenta, rotulación, serigrafía y propaganda al aire libre	12	3	15	4						X	X		X									
83271	Asesorías y Consultarías económicas, financieras, gerenciales y administrativa (incluye asesorías en comercio exterior)	12	3	15	4	X	X	X			X	X	X	X		X	X		X	X	X	X	X
83272	Oficinas de Agentes afianzados de aduanas	12	3	15	4	X	X	X			X	X	X	X		X	X		X	X	X	X	X
83273	Oficinas de Asesorías y Consultorías económicas, financieras, gerenciales y administrativas (excluye asesorías en comercio exterior)	12	3	15	4	X	X	X			X	X	X	X		X	X		X	X	X	X	X
83274	Oficinas de Economistas	12	3	15	4	X	X	X			X	X	X	X		X	X		X	X	X	X	X
83275	Oficinas de ingenieros Agrónomos (Enólogo, Ingenieros de suelo)	12	3	15	4	X	X	X			X	X	X	X		X	X		X	X	X	X	X
83276	Oficinas de Ingenieros Calculistas	12	3	15	4	X	X	X			X	X	X	X		X	X		X	X	X	X	X
83277	Oficinas de ingenieros Comerciales	12	3	15	4	X	X	X			X	X	X	X		X	X		X	X	X	X	X
83278	Oficinas de Ingenieros de Sistemas	12	3	15	4	X	X	X			X	X	X	X		X	X		X	X	X	X	X
83280	Oficinas de Ingenieros Electrónicos, Eléctricos	12	3	15	4	X	X	X			X	X	X	X		X	X		X	X	X	X	X
83281	Investigación de mercados	*	*	*	*	X	X	X			X	X	X	X		X	X		X	X	X	X	X
83282	Oficinas de Desarrollo de programas y sistemas para computador	12	3	15	4	X	X	X			X	X	X	X		X	X		X	X	X	X	X
83284	Oficinas de Traductores y mecanógrafas	12	3	15	4	X	X	X			X	X	X	X		X	X		X	X	X	X	X
83285	Oficinas de Compañía de Vigilancia y Seguridad (No incluye Logística, Operación, ni Rastrillo)	12	3	15	4	X	X	X			X	X	X	X		X	X		X	X	X	X	X
83286	Oficinas de Agencia de Empleo	12	3	15	4	X	X	X			X	X	X	X		X	X		X	X	X	X	X
83287	Servicios de Fax, Cibar, Cabinas Telefónicas	12	3	15	4						X	X	X	X		X	X						
83288	Oficinas de Sociedades Civiles, Compañías, Consorcios	12	3	15	4	X	X	X			X	X	X	X		X	X		X	X	X	X	X
83289	Oficinas comunes para trabajadores, empresarios y profesionales autónomos (COWORKING)	12	3	15	4						X	X	X	X		X	X		X	X	X	X	X
83290	Oficinas Personales, Administrativa y a la Empresa	12	3	15	4	X	X	X			X	X	X	X		X	X		X	X	X	X	X
	833. ALQUILER Y ARRENDAMIENTO DE MAQUINARIA Y EQUIPO																							
83301	Oficinas de Arriendo de cosas muebles (maquinaria y equipos, excepto automóviles)	12	3	15	4	X	X	X				X	X	X		X	X		X				
	900. INSTALACIONES PARA SERVICIOS COMUNALES, SOCIALES Y PERSONALES 910. ADMINISTRACIÓN PÚBLICA Y DEFENSA																							
91001	Oficinas de Administración pública y defensa	12	3	15	4	X	X	X			X		X	X		X	X		X	X		X	
	920. SERVICIOS DE SANEAMIENTO Y SIMILARES																							
92001	Oficinas de Servicios de saneamiento y similares	12	3	15	4	X	X	X	X	X							X		X				
92002	Cementerios	1 x hab.	*	1 x hab.	*		X	X											X				
	931. SERVICIOS DE EDUCACIÓN																							
93101	Educación primaria	400	20	400	20	X	X				X	X	X	X		X	X	X	X				
93102	Escuela de artes marciales	120	8	120	8	X	X				X		X	X		X	X		X			X	X
93103	Escuela de modelos y/o belleza	120	8	120	8	X	X				X		X	X		X	X		X	X		X	X
93104	Escuelas especializadas (sordomudos dificultades en el aprendizaje)	200	10	200	10	X	X				X	X	X	X		X	X		X				
93105	Academia e institutos técnicos, profesionales o comerciales	120	8	120	8	X	X				X	X	X	X	X	X	X	X	X			X	X
93106	Jardines infantiles y parvularios	200	10	200	10	X	X				X	X	X	X	X	X	X	X	X	X		X	X
93107	Universidades y Escuelas Politécnicas	2.000	50	2.000	50	X	X				X	X	X	X	X	X	X	X	X				
93108	Escuela Secundaria - Colegio	1.000	20	1.000	20	X	X				X		X	X		X	X	X	X				X
93109	Otras escuelas (de música, de choferes, etc.)	*	*	*	*						X	X				X	X	X					
93110	Escuela de música	120	8	120	8	X	X				X		X	X		X	X		X	X		X	X
93111	Escuela de conducción de vehículos	300	12	300	12	X	X				X		X	X	X	X	X	X	X				
93112	Escuela de Cocina	250	10	250	10	X	X				X		X	X		X	X	X	X			X	X
93113	Escuela o Centro de Danza	120	8	120	8	X	X				X		X	X		X	X		X	X		X	X
93114	Unidad Educativa	400	20	400	20	X	X				X		X	X	X	X	X	X	X			X	X
93115	Academia de Idiomas - Lenguas	120	8	120	8	X	X				X		X	X		X	X		X			X	X
93116	Centro de Capacitación	120	8	120	8						X		X	X	X	X	X	X	X			X	
93117	Escuela de Fútbol	8.000	80	8.000	80						X			X		X	X	X	X				
	932. INSTITUTOS Y LABORATORIOS DE INVESTIGACIÓN Y CIENTÍFICOS																							
93201	Instituto y Laboratorio de Estudios sismológicos	1.500	50	1.500	50	X	X	X						X		X	X		X				X
93202	Instituto de Investigaciones de ciencias biológicas, físicas y sociales	2.500	100	2.500	100	X	X	X						X		X	X		X				X
93203	Instituto de Investigaciones médicas	400	20	400	20	X	X	X						X		X	X		X				X
93204	Institutos meteorológicos	1.500	50	1.500	50	X	X	X						X		X	X		X				X

MUY ILUSTRE MUNICIPALIDAD DE GUAYAQUIL (GOBIERNO AUTÓNOMO DESCENTRALIZADO)

ENANZA GENERAL DE EDIFICACIONES Y CONSTRUCCIONES DEL CANTÓ YAQUIL

ANEXO B: COMPATIBILIDAD Y USOS DE SUELO

CÓDIGO	DESCRIPCIÓN	REQUERIMIENTOS Y ÁREAS MÍNIMAS POR TIPO DE ESTABLECIMIENTO				SUBZONAS DE EDIFICACIÓN																		
						ZONAS INDUSTRIALES (5)					CORREDORES COMERCIALES (13)													
		ÁREA PERIFERIA m²	FRENTE PERIFERIA mt.	ÁREA RESTO CIUDAD m²	FRENTE RESTO CIUDAD mt.	ZR-ZI-1	ZI-1	ZI-2	ZI-3	ZI-4	CC-A	CC-B	CC-E	CC-F	CC-G Sra. Pareja	CC-G	CC-H	CC-H Sra. Pareja	CC-I	CC- Fco. Boloña	CC-Dr. Ignacio Castillo Garcés	CC-Kn y Kn1	CC-VE (Víctor Emilio Estrada URDESA)
	933. SERVICIOS MÉDICOS Y OTROS SERVICIOS DE SANIDAD																							
93307	Servicios de Estimulación Temprana	200	10	12	3	X	X						X	X		X	X		X			X	X
93308	Centro Especializado de la Salud	200	10	200	10	X	X						X	X		X	X					X	X
93309	Centro de Toma de Muestras para Laboratorios (Clínicos - Médicos)	20	3	20	3	X	X						X	X		X	X		X			X	X
93310	Dispensarios	80	6	120	6	X	X	X					X	X		X	X		X	X			X
93311	Centros médicos	200	10	200	10	X	X	X			X	X	X	X	X	X	X	X	X			X	X
93312	Hospitales	2.500	40	2.500	40						X	X		X		X	X		X				
93313	Ingenieros Químicos - Químicos Farmacéuticos	12	3	15	4	X	X	X					X	X		X	X		X			X	X
93314	Laboratorios (Clínicos - Médicos)	50	5	50	5	X	X	X			X	X	X	X	X	X	X	X	X		X	X	X
93315	Taller de Mecánica Dental (Elaboración de Prótesis Dentales)	12	3	15	4	X	X	X			X	X	X	X	X	X	X	X	X	X	X	X	X
93316	Consultorios Médicos (General, Odontólogo, Ginecólogo y profesionales de la salud según Especialidades)	12	3	15	4	X	X	X			X	X	X	X	X	X	X	X	X	X	X	X	X
93317	Centro clínico quirúrgico ambulatorio (Clínica del día)	200	10	200	10	X	X				X	X	X	X	X	X	X	X	X			X	
93318	Laboratorios de Productos Químicos	50	5	50	5	X	X	X					X	X		X	X	X	X				
93319	Hospitales , sanatorios y otras instituciones similares	1.000	20	1.000	20						X	X											
93321	Clínicas veterinarias	200	10	200	10	X	X				X	X		X	X	X	X	X	X				
93322	Consultorio veterinario (incluye peluquería de animales)	12	3	15	4	X	X	X			X	X	X	X	X	X	X	X	X			X	X
93323	Centro de Imágenes Médicas	50	5	50	5	X							X	X		X	X		X			X	
93330	Hospitales o Clínicas de especialidades	1.000	20	1.000	20									X	X	X	X	X	X		X	X	
93331	Sanatorios	2.500	40	2.500	40	X	X	X						X		X	X		X				
93332	Laboratorios para el análisis físico químico y microbiológico de muestras de agua, suelo, aire y alimentos	70	4	70	4	X	X	X					X	X	X	X	X	X	X				
93333	Laboratorio de Productos Farmacéuticos (No industrializado y de No Producción Masiva)	50	4	50	4																		
	934. INSTITUCIONES DE ASISTENCIA SOCIAL																							
93401	Cruz Roja	300	12	300	12	X	X	X					X	X	X	X	X	X	X				
93402	Guarderías infantiles	200	10	200	10	X	X						X	X	X	X	X	X	X			X	X
93403	Centros de rehabilitación (drogadicción, alcoholismo)	300	12	300	12	X	X	X							X	X	X	X	X				
93404	Asilos, Albergues	350	15	350	15	X	X						X	X	X	X	X	X	X				
93405	Hogares para ciegos	300	12	300	12	X	X						X	X		X	X		X				
93406	Centros de Terapia física, respiratoria	120	6	120	6	X	X						X	X	X	X	X	X	X			X	X
	935. ASOCIACIONES COMERCIALES, PROFESIONALES Y LABORALES																							
93501	Cámaras de la producción	*	*	900	20	X								X		X	X		X				
93502	Colegios Profesionales	*	*	*	*												X		X				
93503	Organizaciones profesionales y gremiales (Cámaras-Sindicatos-Colegios-Otras asociaciones)	600	20	600	20									X	X	X	X	X	X				
93505	Bolsas de comercio	*	*	160	10	X								X		X	X		X				
	939. ORGANIZACIONES RELIGIOSAS, SERVICIOS SOCIALES Y COMUNALES CONEXOS																							
93911	Organizaciones religiosas (Iglesias - Templos)	500	10	500	10	X	X	X			X	X	X	X	X	X	X	X	X			X	X
93912	Fundaciones sociales	200	10	400	15	X	X	X					X	X	X	X	X	X	X			X	X
93913	Capilla	120	8	120	8	X	X						X	X		X	X	X	X			X	
93999	Servicios sociales y comunales	600	20	1.200	30	X	X	X					X	X		X	X		X			X	
	941. INSTALACIONES PARA CINES, RADIO, TELEVISIÓN, TEATRO Y OTROS SERVICIOS DE COMUNICACIÓN																							
94111	Producción y distribución de películas cinematográficas	200	10	400	15	X	X	X			X	X		X		X	X		X				
94121	Estación de Radio	80	6	80	6	X	X	X			X	X		X	X	X	X	X	X			X	
94122	Canal de televisión (incluye centro de operaciones, emisión, estudio de grabación y oficinas)	500	20	900	20	X	X	X						X		X	X		X				
94123	Estudio de grabación	200	10	400	15	X	X	X			X	X		X		X	X		X				
94124	Sala de Ensayo, Grabación y Servicios de Músicos	30	3	30	4	X								X	X	X	X	X					
94131	Cines y teatros	600	15	900	15	X	X				X	X		X	X	X	X	X	X				
94133	Escenografía, sonido e iluminación	200	10	400	15	X	X	X			X	X		X		X	X		X				
94134	Productores teatrales, de cine y de televisión (incluye escenografía, sonido e iluminación)	400	12	800	20	X	X	X			X	X		X	X	X	X	X	X				
94135	Microteatro (incluye expendio de comida y bebida)	160	10	160	10	X	X							X		X	X		X				X
94141	Agencias periodísticas de información y noticias	15	4	15	4	X	X	X			X	X		X		X	X		X				
94143	Escritores, periodistas, autores, compositores y artistas independientes	12	3	15	4	X	X	X			X	X		X		X	X		X				

MUY ILUSTRE MUNICIPALIDAD DE GUAYAQUIL (GOBIERNO AUTÓNOMO DESCENTRALIZADO)

ORDENANZA GENERAL DE EDIFICACIONES Y CONSTRUCCIONES DEL CANTÓN GUAYAQUIL

ANEXO B: COMPATIBILIDAD Y USOS DE SUELO

CÓDIGO	DESCRIPCIÓN	REQUERIMIENTOS Y ÁREAS MÍNIMAS POR TIPO DE ESTABLECIMIENTO				SUBZONAS DE EDIFICACIÓN																	
						ZONAS INDUSTRIALES (Z)					CORREDORES COMERCIALES (12)												
		ÁREA PERIFERIA m²	FRENTE PERIFERIA ml.	ÁREA RESTO CIUDAD m²	FRENTE RESTO CIUDAD ml.	ZR-ZI-1	ZI-1	ZI-2	ZI-3	ZI-4	CC-A	CC-B	CC-E	CC-F	CC-G Sta. Ranga	CC-G	CC-H	CC-K Sta. Ranga	CC-I	CC- Pco. Bolaños	CC-Dr. Ignacio Correa Garces	CC-KN y KN1	CC-VE (Víctor Emilio Estrada USOESA)
942. BIBLIOTECAS, MUSEOS, JARDINES BOTÁNICOS, ZOOLÓGICOS Y OTROS SERVICIOS CULTURALES																							
94201	Bibliotecas	200	10	500	12	X	X						X	X		X	X		X			X	X
94202	Galerías de exposición artística	500	10	500	10	X	X						X	X	X	X	X	X	X	X		X	X
94203	Jardines botánicos	5.000	50	5.000	50	X	X											X	X				
94204	Zoológicos	80.000	100	80.000	100	X	X												X				
94205	Museos y servicios culturales	500	10	500	10	X	X						X	X	X	X	X	X	X	X		X	X
94206	Actividades de jardines botánicos, jardines zoológicos, parques nacionales, que incluya la preservación de la flora y fauna silvestres.	*	*	*	*																		
949. SERVICIO DE ESPARCIMIENTO																							
94900	Prostíbulo	*	*	*	*																		
94901	Cabarets (Incluye Night Club)	240	12	240	12																		
94902	Club de deportes	600	20	600	20	X	X	X					X	X	X	X	X	X	X				
94903	Ferias de exposición de productos	240	10	240	10	X	X	X						X		X	X		X				
94904	Hipódromos y plazas de toros	5.000	50	5.000	50																		
94905	Parques de atracciones	600	20	600	20	X	X	X						X	X	X	X	X	X				
94906	Salas de billar	60	7	60	7																		
94907	Locales de video juegos	12	3	30	3	X	X	X					X	X		X	X		X				
94908	Pronósticos deportivos y otros servicios online	12	3	30	3								X	X		X	X						
94909	Circos	3.000	20	3.000	20																		
94910	Bingos	*	*	*	*																		
94911	Discotecas	100	7	240	12																		
94912	Peñas	120	8	120	8																		
94913	Pistas de patinaje	800	20	800	20	X	X	X					X	X		X	X		X				
94914	Salas de bolos	800	20	800	20		X	X					X	X		X	X		X				
94915	Canchas Deportivas	1.000	1	1.000	25	X	X	X					X	X	X	X	X	X	X				
94916	Estadios y deportes de asistencia masiva	20.000	100	20.000	100	X	X	X					X	X	X	X	X	X	X				
94917	Piscinas	800	20	800	20	X	X	X					X	X		X	X		X				
94918	Club social	2.000	1	2.000	80	X	X	X					X	X		X	X		X				
94919	Casas de cita	600	20	600	20																		
94920	Pianolata	*	*	*	*																		
94921	Parque de recreación	*	*	*	*						X	X	X	X	X	X	X	X	X	X	X	X	X
94922	Actividades de parques de atracción y parques temáticos, incluida la explotación de diversas atracciones mecánicas y acuáticas, juegos, espectáculos, exposiciones temáticas y lugares de picnics.	*	*	*	*																		
94923	Otras Actividades Deportivas (senderos pedestres, ecuestres y de bicicletas)	*	*	*	*																		
94924	Espacios Verdes y Arborizados de Recreación Pasiva, incluye camping, picnic (parque)	*	*	*	*	X																	
94925	Actividades relacionadas con el transporte acuático de pasajeros relacionadas a recorridos turísticos y actividades de navegación a motor y vela (Kayak o paragusmo, Canoa, Wakeboard, Paddlesurf, Vela, Pesca)	*	*	*	*																		
94926	Complejos Deportivos con desarrollo de actividades relacionados con las actividades recreativas, educativas y turísticas	*	*	*	*	X																	
951. INSTALACIONES PARA TALLERES, SERVICIOS DE REPARACIÓN, SERVICIOS DE LIMPIEZA Y SERVICIOS PERSONALES																							
95100	Taller de elaboración de colonias, esencias, cremas, jabones de tocador, cosméticos, perfumes y fragancias (No incluye productos de limpieza)	60	4	60	4														X				
95102	Taller de Metalmecánica dedicado a la elaboración y comercialización de cajas accesorios y canaletas de uso eléctrico	120	4	120	4														X				
95103	Servicio Industrial de Mantenimiento para Vehículos de Carga y/o taller para: Revisión General, Revisión operativa, Instalación de Equipo de Rastreo de Vehículos	3.500	50	3.500	50														X				
95105	Taller de reparación, mantenimiento e inspección de motores fuera de borda hasta 250 HP (incluye balsas salvavidas y demás equipos de uso náutico)	70	6	70	6	X													X				
95107	Taller de Muebles Metálicos	120	6	120	6	X													X				
95108	Taller de Ensamblaje de Filtros para control de gases	50	4	50	4	X												X	X				
95110	Taller Remachadora de zapatos	20	3	30	4	X	X	X						X		X	X		X				
95111	Taller de Elaboración y Reparación de calzado	20	3	30	4	X	X	X			X	X	X	X	X	X	X	X	X				
95112	Taller de Elaboración y Reparación de artículos de cuero (Talabartería)	20	3	30	4	X	X	X					X	X	X	X	X	X	X				
95121	Taller de Mantenimiento y Reparación de artefactos eléctricos y equipos electrónicos	20	3	30	4	X	X	X					X	X	X	X	X	X	X				
95122	Taller de Reparación de armas	20	3	30	4																		
95123	Taller de Mantenimiento, Reparación y Rebobinado de Motores Eléctricos de hasta 50 HP	70	6	70	6	X													X				
95124	Taller de Mantenimiento y Reparación de Equipos de Comunicación Portátiles	20	3	30	4	X							X	X	X	X	X	X	X				
95125	Taller de Mantenimiento y Reparación de Transformadores y Generadores Eléctricos	70	6	70	6	X												X	X				
95126	Taller de Fibra de Vidrio	70	6	70	6	X	X	X						X		X	X		X				
95127	Taller de Instalación, Mantenimiento y Reparación de equipos de rastreo de vehículos	70	6	70	6	X																	
95128	Taller de Electromecánica	40	4	70	6	X	X	X						X	X	X	X	X	X				
95129	Taller Tacómetro Automotriz (incluye alineación, balanceo)	280	12	280	12	X	X	X						X	X	X	X	X	X				

MUY ILUSTRE MUNICIPALIDAD DE GUAYAQUIL (GOBIERNO AUTÓNOMO DESCENTRALIZADO)

ORDENANZA GENERAL DE EDIFICACIONES Y CONSTRUCCIONES DEL CANTÓN GUAYAQUIL

ANEXO B: COMPATIBILIDAD Y USOS DE SUELO

CÓDIGO	DESCRIPCIÓN	REQUERIMIENTOS Y ÁREAS MÍNIMAS POR TIPO DE ESTABLECIMIENTO				ZONAS INDUSTRIALES (5)					SUBZONAS DE EDIFICACIÓN – CORREDORES COMERCIALES (12)												
		ÁREA PERIFERIA m²	FRENTE PERIFERIA m.	ÁREA RESTO CIUDAD m²	FRENTE RESTO CIUDAD m.	ZR-ZI-1	ZI-1	ZI-2	ZI-3	ZI-4	CC-A	CC-B	CC-E	CC-F	CC-G Bra. Pareja	CC-G	CC-H	CC-H Bra. Pareja	CC-I	CC- Fra. Bolaños	CC-Ed. Ignacio Cossio Garrido	CC-Km y Km1	CC-VE (Víctor Emilio Estrada URDESA)
95130	Taller de Enderezada y pintada de vehículos	70	6	70	6	X	X	X						X		X	X		X				
95131	Taller de Reparación de Vehículos Motorizados	70	6	70	6	X	X	X			X	X		X		X	X	X	X				
95132	Taller de Reparación de bicicletas	20	3	30	4	X	X	X			X	X		X	X	X	X	X	X				
95133	Taller de Tapicería de automóviles	40	4	70	6	X	X	X			X	X	X	X		X	X		X				
95134	Taller de Radiadores	70	6	70	6	X	X	X			X	X	X	X		X	X		X				
95135	Taller de Rectificadora de motores	20	3	30	4	X	X	X			X	X	X	X		X	X		X				
95136	Taller de Aire acondicionado para vehículos	40	4	70	6	X	X	X			X	X	X	X		X	X		X				
95137	Taller de Reparación de Equipos de Refrigeración	20	3	30	4	X	X	X						X		X	X		X				
95138	Taller de Reparación de Baterías, carburadores	20	3	30	4	X	X	X					X	X		X	X		X				
95139	Taller de Tapicería de muebles	40	4	40	4	X	X	X					X	X	X	X	X	X	X				
95141	Taller de Reparación de relojes y joyas	20	3	30	4	X	X	X			X	X	X	X	X	X	X	X	X				X
95150	Laboratorio de calibración de Bombas de inyección a Diesel	50	4	50	4	X													X				
95180	Taller de Elevadores de Vidrios y Reparación de Chapas de Vehículos	180	10	200	12	X	X	X						X		X	X		X				
95181	Taller de Instalación de Parabrisas	150	12	150	12	X	X	X						X		X	X		X				
95187	Taller de Armado de Estructura de Aluminio (Puertas, Ventanas y Vitrinas), no incluye corte	50	4	50	4	X								X		X	X						
95189	Taller de Corte y/o Hidrocorte de piedra	100	7	100	7	X												X	X				
95190	Taller de Tornería de Motores de Vehículos	50	5	60	5	X	X	X						X		X	X		X				
95191	Taller de Tornería en general (excepto motores)	20	3	30	4	X	X	X						X		X	X	X	X				
95192	Taller de Reparación de Gatas Hidráulicas	30	4	30	4	X	X	X						X		X	X		X				
95193	Taller de Procesos Electrolíticos (Niquelado, Cromado, Galvanizado, Zincado)	500	10	500	10	X	X	X						X		X	X	X	X				
95194	Taller de Reparación de Máquinas Industriales	70	6	70	6	X	X	X						X		X	X	X	X				
95195	Taller de Reparación de Equipos Médicos	20	3	30	4	X	X	X					X	X		X	X		X				
95196	Taller de mantenimiento de equipos de computación	20	3	30	4	X	X	X					X	X		X	X		X				
95197	Taller de Reparación, pintura y mantenimiento de tanques metálicos	70	6	70	6	X	X	X										X	X				
95198	Taller de Aluminio y vidrio	150	10	150	10	X	X	X					X	X	X	X	X	X	X				
95199	Taller de Muebles de madera	50	6	50	6	X	X	X			X	X		X	X	X	X	X	X				
95201	Lavanderías, tintorerías y lavatecas	15	3	30	3	X	X	X			X	X	X	X	X	X	X	X	X			X	X
95202	Limpieza de alfombras	15	3	30	3	X	X	X			X	X	X	X		X	X		X				X
95203	Reparación de ropa y artículos textiles de uso domésticos	15	3	30	3						X	X											
95908	Taller de Elaboración y mezcla de esencias y/o concentrados y saborizados (incluye licores)	150	10	150	10	X													X				
95909	Sala de exhibición de productos comestibles (incluye degustación)	100	6	160	8									X		X	X						X
95910	Salón de Eventos	160	8	160	8	X								X	X	X	X	X	X				
95911	Salones de Cosmetología y Servicio de Tatuaje	15	3	30	3	X	X	X			X	X	X	X		X	X		X	X		X	X
95912	Peluquería - Gabinete de Belleza	12	3	30	3	X	X	X			X	X	X	X	X	X	X	X	X	X	X	X	X
95913	Taller de Procesos Electrolíticos (Niquelado, Cromado, galvanizado y zincado)	40	4	40	4	X					X	X							X				
95914	Salones de masajes, baños calientes, turcos, saunas (SPA)	30	3	50	4	X	X	X			X	X	X	X		X	X		X	X	X	X	X
95915	Gimnasios	120	8	120	8	X	X	X					X	X	X	X	X	X	X			X	X
95916	Alquiler de Artefactos de Uso Doméstico y de Oficina	50	4	50	4	X									X	X		X			X		
95917	Servicio técnico a domicilio (se excluye el área de taller, mantenimiento y reparación dentro del local)	*	*	*	*	X								X		X	X		X				
95918	Sala de Yoga	40	4	40	4	X							X	X	X	X	X	X				X	X
95919	Servicios de análisis computarizado de automotores livianos (incluye instalación y mantenimiento)	280	12	280	12	X	X	X															
95921	Estudios fotográficos, fotógrafos, fotomecánicas	20	3	30	4	X	X	X			X	X	X	X	X	X	X	X	X	X	X	X	X
95953	Taller de Manualidades y Artesanías	30	3	30	4	X									X	X	X	X				X	
95964	Taller de Elaboración de Helados	40	3	40	3	X									X			X				X	
95965	Taller de Ensamblaje de cortinas, persianas y estructura de aluminio (puertas, ventanas y vitrinas)	50	4	50	4									X	X			X					
95966	Taller de Elaboración de Artículos y Productos Acrílicos	50	4	50	4																		
95967	Taller de Enmarcación de Cuadros, Vidrios y Espejos	20	3	30	4	X							X	X		X	X		X				
95969	Compañía que brinda servicios de Vigilancia y Seguridad (incluye servicio de custodio de bienes)	240	10	240	10										X	X	X	X	X				
95970	Taller de elaboración de todo tipo de productos de confitería	50	5	60	5	X													X			X	
95971	Taller de Obras de Arte	30	4	30	4	X							X	X	X	X	X	X	X				
95972	Taller de Accesorios para limpieza (excepto detergentes, líquidos y productos químicos)	50	4	50	4	X								X				X	X				
95973	Taller de Elaboración de bebidas alcohólicas y no alcohólicas	150	10	150	10	X												X	X				
95974	Taller de Lubricentro (incluye lavado, engrasado, cambio de aceite y pulverizado)	280	12	280	12	X	X	X						X		X	X		X				
95976	Alquiler de prendas de vestir	12	3	30	3	X	X	X					X	X	X	X	X	X	X	X	X	X	X
95977	Call-Center (centro receptor de llamadas telefónicas)	12	3	30	3	X	X	X					X	X		X	X		X			X	X
95978	Taller de tubos de escape	40	4	70	6	X	X	X						X		X	X		X				
959780	Taller de ensamblaje de cajas de cartón	80	8	80	8														X				
95979	Taller y Venta de Tumbado de Yeso	150	10	150	10	X	X	X						X		X	X	X	X				
95980	Ciber (alquiler de equipos de computación), Locutorios	12	3	30	3	X	X	X					X	X	X	X	X	X	X	X	X	X	X
95981	Alquiler de artículos para recepciones	12	3	30	3	X	X	X			X	X	X	X	X	X	X	X	X	X	X	X	X
95982	Taller de Lubricadora (incluye venta de lubricantes)	150	10	150	10	X					X	X		X		X	X	X	X				
95983	Taller de Lavadora de vehículos	150	10	150	10	X					X	X		X		X	X		X				
95984	Copiadoras de Documentos - Planos	20	3	30	4	X	X	X			X	X	X	X		X	X		X	X	X	X	X
95985	Taller de Chapas y copiadora de llaves (NO incluye arreglo de chapas de vehículos)	12	3	15	4	X	X	X			X	X	X	X	X	X	X	X	X			X	X
95986	Elaboración y distribución de alimentos preparados para Instituciones, Empresas, Hoteles, Restaurantes y/o Eventos	250	8	250	8						X	X											

MUY ILUSTRE MUNICIPALIDAD DE GUAYAQUIL (GOBIERNO AUTÓNOMO DESCENTRALIZADO)

JENANZA GENERAL DE EDIFICACIONES Y CONSTRUCCIONES DEL CANTÓ .YAQUIL

ANEXO B: COMPATIBILIDAD Y USOS DE SUELO

CÓDIGO	DESCRIPCIÓN	REQUERIMIENTOS Y ÁREAS MÍNIMAS POR TIPO DE ESTABLECIMIENTO				SUBZONAS DE EDIFICACIÓN																		
						ZONAS INDUSTRIALES (5)					CORREDORES COMERCIALES (13)													
		ÁREA PERIFERIA m²	FRENTE PERIFERIA ml.	ÁREA RESTO CIUDAD m²	FRENTE RESTO CIUDAD ml.	ZR-ZI-1	ZI-1	ZI-2	ZI-3	ZI-4	CC-A	CC-B	CC-E	CC-F	CC-G Sra. Pareja	CC-G	CC-H	CC-H Sra. Pareja	CC-I	CC- Fco. Bolaña	CC-Dr. Ignacio Cuesta Garcés	CC-KN y KN1	CC-VE (Víctor Emilio Estrada UNIDESA)
95987	Funeraria (incluye venta de ataúdes y arreglos fúnebres)	100	6	100	6	X	X	X			X	X		X		X	X	X	X				
95988	Archivo de documentación, almacenaje para oficinas y menaje de casa	15	3	15	3	X					X	X			X			X	X			X	
95989	Taller de imprenta, Encuadernación, serigrafía (sólo impresiones digitales y artesanales)	20	3	30	4	X	X	X					X	X	X	X	X	X	X				
95990	Salas de velación	300	12	300	12	X	X	X						X		X	X	X	X				
95991	Taller de Elaboración, reparación y mantenimiento de estructuras de rotulación	400	10	400	10	X	X	X						X		X	X		X				
95992	Taller de Plomero y hojalatero	20	3	30	4	X	X	X			X	X		X		X	X		X				
95993	Servicio de Buffet y arriendo de locales para eventos (matrimonio, fiestas, incorporaciones, etc.)	160	8	160	8	X	X	X			X	X		X		X	X		X			X	
95994	Taller de Vulcanizadoras	30	4	30	4	X	X	X			X	X		X		X	X		X				
95995	Taller de Modistas y Sastres (Elaboración y Reparación de ropas), Estampados y Bordados	12	3	30	3	X	X	X			X	X	X	X	X	X	X	X	X			X	X
95996	Taller de Instalación de accesorios, radios y alarmas	40	4	70	6	X	X	X			X	X	X	X		X	X		X				
95997	Taller de Soldadura	30	3	30	4	X	X	X						X		X	X		X				
95998	Taller de Cerrajería	30	3	30	4	X	X	X						X	X	X	X	X	X				
95999	Elaboración de productos de aseo e higiene (No fabricación, no procesamiento, solo mezcla)	100	10	100	10												X		X				
96000	Taller de mantenimiento y reparación de maquinaria agrícola	160	10	200	12							X											
960. ORGANIZACIONES INTERNACIONALES Y OTROS SERVICIOS EXTRATERRITORIALES																							
96001	Organizaciones Internacionales y Servicios Extraterritoriales (Embajadas, Consulados)	600	20	600	20	X	X	X			X	X	X	X	X	X	X	X	X			X	X

MUY ILUSTRE MUNICIPALIDAD DE GUAYAQUIL (GOBIERNO AUTÓNOMO DESCENTRALIZADO)

ENANZA GENERAL DE EDIFICACIONES Y CONSTRUCCIONES DEL CANTÓN /AQUIL

ANEXO B: COMPATIBILIDAD Y USOS DE SUELO

CÓDIGO	DESCRIPCIÓN	REQUERIMIENTOS Y ÁREAS MÍNIMAS POR TIPO DE ESTABLECIMIENTO				SUBZONAS DE EDIFICACIÓN																
						ZONAS RESIDENCIALES (18)																
		ÁREA PERIFERIA m²	FRENTE PERIFERIA mt.	ÁREA RESTO CIUDAD m²	FRENTE RESTO CIUDAD mt.	ZR-A	ZR-B	ZR-C	ZR-D	ZR-T	ZR-E Sta. Leonor	ZR-E (Camilo Ponce y Hermano Miguel)	ZRC-1 y 2 (UNIDESA)	ZR-C Solo vivienda(Entorno a Laguna del Sur)	ZR-C (Entorno a Laguna del Sur)	ZSC XII (Kennedy)	ZR-PR	ZR(VC) hasta 1,500 m2	ZR(VC) >1,500 m2 pero <10,000 m2	ZR(VC) >10,000 m2 pero <20,000 m2	ZR(VC) >20,000 m2 pero <40,000 m2	ZR(VC) ≥40,000 m2
0	ACTIVIDADES NO ESPECÍFICAS Y OTRAS																					
2	Jubilados, pensionados, monteros, estudiantes, dueñas de casas, religiosos y religiosas	-	-	-	-																	
	100. AGRICULTURA, CAZA, SILVICULTURA, Y PESCA (SEMBRÍOS-EXPLOTACIÓN)																					
11111	Sembrío de Abaca	-	-	-	-												X					
11112	Sembrío de Algodón	-	-	-	-												X					
11113	Sembrío de Arroz	-	-	-	-												X					
11114	Sembrío de Banano	-	-	-	-												X					
11115	Sembrío de Cacao	-	-	-	-												X					
11116	Sembrío de Café	-	-	-	-												X					
11117	Sembrío de Caña de Azúcar	-	-	-	-												X					
11118	Sembrío de Cereales	-	-	-	-												X					
11121	Cría de animales destinados a la producción de piel	-	-	-	-												X					
11122	Cría de animales finos	-	-	-	-												X					
11123	Cría de aves para producción de carnes y huevos	-	-	-	-												X					
11124	Cría de ganado	-	-	-	-												X					
11131	Sembrío de Flores	-	-	-	-												X					
11132	Sembrío de Frutas	-	-	-	-												X					
11141	Sembrío de Hortalizas y legumbres	-	-	-	-												X					
11142	Sembrío de Oleaginosas (olivos, nogales)	-	-	-	-												X					
11151	Sembrío de Palma africana	-	-	-	-												X					
11161	Producción de leche	-	-	-	-												X					
11171	Sembrío de Tabaco	-	-	-	-												X					
11181	Sembrío de Te	-	-	-	-												X					
11201	Destrucción de plagas; fumigación	-	-	-	-												X					
11202	Incubación avícola	-	-	-	-												X					
11204	Inseminación artificial de animales	-	-	-	-												X					
11205	Recolección, empacado, trilla, descascarramiento y desgrane	-	-	-	-												X					
11301	Caza en general y repoblación de animales	-	-	-	-																	
12101	Explotación de bosques	-	-	-	-																	
12102	Servicios forestales, viveros forestales, reforestación y forestación	-	-	-	-												X		X	X	X	
12201	Explotación de madera (corte de madera, desbaste, productos forestales cortadores, leña, carbón vegetal)	-	-	-	-																	
13011	Pesca en general	-	-	-	-																	
13012	Pesca de larvas de camarón	-	-	-	-																	
13021	Cría y explotación de Camarones	-	-	-	-																	
13022	Cría de peces	-	-	-	-																	
13023	Explotación de algas	-	-	-	-																	
13024	Laboratorio de larvas	4.000	50	4.000	50																	
13025	Practicas de agricultura sostenible de bajo impacto al suelo que no causen un efecto negativo en la biodiversidad	-	-	-	-																	
	200. EXPLOTACIÓN DE MINAS Y CANTERAS (INSTALACIONES) 210. EXPLOTACIÓN DE MINAS DE CARBÓN																					
21001	Explotación de minas de carbón	-	-	-	-																	
	220. PRODUCCIÓN DE PETRÓLEO CRUDO Y GAS NATURAL																					
22001	Extracción de gas natural	-	-	-	-																	
22002	Prospección Sísmica y Perforación de pozos petroleros	-	-	-	-																	
22004	Producción y extracción de petróleo crudo	-	-	-	-																	
23011	Extracción de minerales de hierro	-	-	-	-																	
23021	Extracción de minerales de cobre	-	-	-	-																	
23022	Extracción de oro y plata	-	-	-	-																	
23029	Extracción de minerales metálicos: molibdeno, plomo, zinc, mercurio, magnesio.	-	-	-	-																	
29011	Extracción mecanizada o con explosivos de rocas ígneas, sedimentarias o metamórficas, utilizadas únicamente como agregados para la construcción	-	-	-	-		X															
29012	Trituración, fragmentación y clasificación por tamaño de rocas ígneas, sedimentarias o metamórficas, utilizados como agregados para la construcción.	-	-	-	-		X															
29013	Extracción mecanizada o con explosivos de roca caliza, para utilizarla en la fabricación de cal, cemento, carbonatos o productos químicos	-	-	-	-		X															
29014	Trituración, fragmentación y molienda de roca caliza, para utilizarla en la fabricación de cal, cemento, carbonatos o productos químicos.	-	-	-	-		X															
29021	Extracción y dragado de material pétreo (arena, grava, ripio, gravilla) para la construcción	-	-	-	-																	
29022	Trituración, fragmentación y clasificación por tamaño de material pétreo (arena, grava, ripio, gravilla) para la construcción	-	-	-	-																	
29032	Explotación de salitre natural	-	-	-	-																	
29111	Extracción de minerales para la fabricación de abonos y productos químicos	-	-	-	-																	
29121	Explotación de salinas y minas de sal	-	-	-	-																	
29122	Producción de sal mediante evaporación al sol de agua de mar y otras aguas salinas (salitre natural)	-	-	-	-																	

MUY ILUSTRE MUNICIPALIDAD DE GUAYAQUIL (GOBIERNO AUTÓNOMO DESCENTRALIZADO)

ENANZA GENERAL DE EDIFICACIONES Y CONSTRUCCIONES DEL CANTÓ YAQUIL

ANEXO B: COMPATIBILIDAD Y USOS DE SUELO

CÓDIGO	DESCRIPCIÓN	REQUERIMIENTOS Y ÁREAS MÍNIMAS POR TIPO DE ESTABLECIMIENTO				SUBZONAS DE EDIFICACIÓN																
						ZONAS RESIDENCIALES (18)																
		ÁREA PERIFERIA m²	FRENTE PERIFERIA ml.	ÁREA RESTO CIUDAD m²	FRENTE RESTO CIUDAD ml.	ZR-A	ZR-B	ZR-C	ZR-D	ZR-T	ZR-B Sta. Leonor	ZR-E (Camilo Ponce, Camilo Ponce y Hermano Miguel)	ZRC-1 y 2 (UNIDEBA)	ZR-C Sólo vivienda(Entorno a Laguna del Sur)	ZR-C (Entorno a Laguna del Sur)	ZRC KN (Kennedy)	ZR-PR	ZR(VC) hasta 1.500 m2	ZR(VC) >1.500 m2 pero <10.000 m2	ZR(VC) >10.000 m2 pero <20.000 m2	ZR(VC) >20.000 m2 pero <40.000 m2	ZR(VC) >40.000 m2
300. INDUSTRIAS MANUFACTURERAS (INSTALACIONES INDUSTRIALES)																						
31111	Frigoríficos relacionados con la conservación de todo tipo de carnes en estado natural	*	*	*	*																	
31112	Faenamiento y Comercialización de aves mayores a 5000 aves / mes	3.000	50	3.000	50																	
31113	Matanza de ganado	*	*	*	*																	
31114	Faenamiento y Comercialización de aves mayores a 2000 aves / mes y menor o igual a 4999 aves / mes	1.500	25	1.500	25																	
31115	Industria de Preparación de fiambres, embutidos y conservas de carne	*	*	*	*																	
31116	Faenamiento y Comercialización de aves mayores a 50 aves / mes y menor o igual a 1999 aves / mes	400	10	400	10																	
31121	Industria de Fabricación de helados, sorbetes de leche y postres	400	12	400	12																	
31122	Industria de Fabricación de leche condensada, en polvo y evaporada	800	12	800	12																	
31123	Industria de Fabricación de mantequilla, quesos, quesillos, crema y yogurt	1.200	20	1.200	20																	
31124	Industria de Pasteurización, homogenización	1.200	20	1.200	20																	
31131	Industria de Elaboración de mermeladas, jaleas y miel de abejas	800	12	800	12																	
31132	Industria de Elaboración de panes, frutas y legumbres secas	800	12	800	12																	
31133	Industria de Procesamiento y envasado de frutas y legumbres (incluidos los jugos naturales)	400	12	400	12																	
31134	Industria de Elaboración y envasado conservas, caldos, concentrados	400	10	400	10																	
31141	Industria de Procesamiento y conservación de pescado y crustáceos y productos marinos	400	12	400	12																	
31142	Industria para la preparación y empaque de productos marinos (Empacadora)	400	12	400	12																	
31151	Industria de Elaboración de aceites y grasas animales	1.200	20	1.200	20																	
31152	Industria de Elaboración de aceites y grasas vegetales y subproductos	1.200	20	1.200	20																	
31153	Industria de Extracción de aceites de pescado y animales marinos	1.200	20	1.200	20																	
31154	Industria de Producción de harina de pescado	1.200	40	1.200	40																	
31161	Industria de Elaboración de alimentos y cereales	400	10	400	10																	
31162	Industria de Molinos harineros	1.200	20	1.200	20																	
31163	Industria Piladora	800	12	800	12																	
31171	Industria de Elaboración de fideos, tallarines y pastas	400	10	400	10				X													
31172	Industria de Fabricación de galletas	800	12	800	12				X													
31173	Industria de productos de Panadería	400	12	400	12				X													
31174	Industria de productos de Pastelería	400	12	400	12				X													
31181	Industria de Procesamiento y refinación de azúcar	2.000	40	2.000	40																	
31182	Industria de Fabricación de jaleas, panelas, melaza	400	12	400	12																	
31191	Industria de Fabricación de chocolates	400	10	400	10				X													
31192	Industria de Fabricación de confites, frutas confitadas y toda clase de productos de confitería	150	10	150	10				X													
31211	Industria de Producción de Almidón y sus derivados	800	20	800	20																	
31212	Industria de Condimentos, mostazas, mayonesa, vinagres, salsas	400	12	400	12																	
31213	Industria de Elaboración de te	800	12	800	12																	
31214	Industria de Fabricación de hielo natural	400	12	400	12																	
31215	Industria de Producción de Vinagres, Levaduras	400	12	400	12																	
31216	Industria de Producción de Sal refinada	2.000	40	2.000	40																	
31217	Industria de Tostado y molienda, descafeinado, envase, elaboración de extractos esencias y preparados de café	800	12	800	12																	
31218	Industria de Procesamiento e Incubación de huevos	2.000	40	2.000	40																	
31221	Industria de Elaboración y Procesamiento de materia prima y alimentos preparados para animales	400	10	400	10																	
31311	Industria de Destilación de alcohol etílico	800	12	800	12																	
31312	Industria de Destilación de bebidas alcohólicas (las empresas que solo embotellan, sin mezclar, van en el código 61323)	1.200	20	1.200	20																	
31321	Industria de Elaboración de vinos, sidras y bebidas fermentadas excepto las malteadas	800	12	800	12																	
31331	Industria de Elaboración de cerveza, malta y bebidas malteadas	1.200	20	1.200	20																	
31341	Industria de Elaboración de aguas minerales	1.200	20	1.200	20																	
31342	Industria de Elaboración de bebidas no alcohólicas y gaseosas	400	10	400	10																	
31343	Embotelladora de Agua	400	12	400	12																	
31401	Industria de Fabricación de cigarrillos, cigarros y productos de tabaco	1.200	20	1.200	20																	
32111	Industria de Elaboración de Estampados	800	12	800	12																	
32112	Industria de Fabricación de telas y tejidos	400	12	400	12																	
32114	Industria de Hilandería	400	12	400	12																	
32115	Industria de Tintorerías y acabados de textiles	400	12	400	12																	
32121	Industria de Confección de Banderines, banderas, estandartes	70	12	70	12				X													
32122	Industria de Confección de artículos de lana y polisas	400	10	400	10				X													
32123	Industria de Confección de cortinas	100	10	100	10				X													
32124	Industria de Confección de sábanas, fundas de almohada, mantelería, frazadas y mantas	400	12	400	12				X													
32125	Industria de Taller de pespuntes, plisados y encarrujados para la industria	400	12	400	12				X													
32131	Industria de Fabricación de medias y calcetines	400	12	400	12																	
32139	Industria de Fabricación y acabado de tejidos de punto	400	12	400	12																	

MUY ILUSTRE MUNICIPALIDAD DE GUAYAQUIL (GOBIERNO AUTÓNOMO DESCENTRALIZADO)

ENANZA GENERAL DE EDIFICACIONES Y CONSTRUCCIONES DEL CANTÓN YAQUIL

ANEXO B: COMPATIBILIDAD Y USOS DE SUELO

CÓDIGO	DESCRIPCIÓN	REQUERIMIENTOS Y ÁREAS MÍNIMAS POR TIPO DE ESTABLECIMIENTO				SUBZONAS DE EDIFICACIÓN																
						ZONAS RESIDENCIALES (10)																
		ÁREA PERIFERIA m²	FRENTE PERIFERIA ml.	ÁREA RESTO CIUDAD m²	FRENTE RESTO CIUDAD ml.	ZR-A	ZR-B	ZR-C	ZR-D	ZR-T	ZR-B Sta. Leonor	ZR-E (Camilo Ponce, Camilo Rizzo y Hermano Miguel)	ZRC-1 y 2 (URDESA)	ZR-C Solo vivienda(Entorno a Laguna del Sur)	ZR-C (Entorno a Laguna del Sur)	ZRC KN (Kennedy)	ZR-FR	ZR(VC) hasta 1,500 m2	ZR(VC) >1,500 m2 pero <10,000 m2	ZR(VC) >10,000 m2 pero <20,000 m2	ZR(VC) >20,000 m2 pero <40,000 m2	ZR(VC) >40,000 m2
32141	Industria de Fabricación de tapices y alfombras	800	12	800	12																	
32151	Industria de Fabricación de colchones	1.200	20	1.200	20																	
32152	Industria de fabricación de productos de cordelería, redes y cargas	400	10	400	10																	
32201	Industria de Confección de uniformes y accesorios	800	12	800	12				X													
32202	Industria de Confección de sombreros, guantes y accesorios para vestir	400	12	400	12				X													
32203	Industria de Confección de prendas de vestir de cuero y piel	400	12	400	12				X													
32205	Industria de Confección de prendas de vestir	400	10	400	10				X													
32206	Industria de Fabricación de prendas de vestir de lana	800	12	800	12				X													
32211	Industria de Curtiduría y talleres de acabado	800	12	800	12																	
32221	Industria de Preparación y tenido de pieles	800	12	800	12																	
32331	Industria de Fabricación de maletas, carteras, billeteras, cigarreras, cinturones	400	12	400	12				X													
32332	Industria de Fabricación de sillas de montar, arneses, látigos	800	12	800	12				X													
32401	Industria de Fabricación de calzado y botas de cuero	400	12	400	12				X													
32404	Industria de Fabricación de calzado de tela y otros materiales, excepto el de madera, de caucho vulcanizado o moldeado de plástico	400	12	400	12				X													
33111	Aserraderos	240	12	240	12																	
33112	Industria de Carpintería de obra y Ebanistería	400	10	400	10				X													
33113	Industria de Casas prefabricadas de madera	800	20	800	20																	
33114	Industria de Fabricación de maderas terciadas, prensadas y aglomeradas	800	12	800	12																	
33115	Industria de Fabricación de puertas y ventanas de madera	800	12	800	12																	
33116	Industria de Fabricación de parquet, duelas y productos similares	400	12	400	12																	
33121	Industria de Envases de bambú y mimbre	800	12	800	12				X													
33122	Industria de Envases de madera	800	12	800	12				X													
33191	Industria de Fabricación de marcos y molduras	800	12	800	12				X													
33199	Otros productos de madera y corcho	*	*	*	*																	
33201	Industria de Fabricación de ataúdes	400	20	400	20																	
33202	Industria de Fabricación de muebles y accesorios de madera	800	12	800	12																	
33203	Industria de Fabricación de persianas	400	12	400	12																	
33204	Industria de Tapicería de muebles	400	12	400	12																	
34111	Industria de Fabricación de papel y cartón	800	12	800	12																	
34112	Industria de Fabricación de pulpa de madera	800	12	800	12																	
34121	Industria de Fabricación de cajas y envases de papel y cartón	400	12	400	12				X													
34122	Industria de fabricación de productos derivados del papel y otros	400	12	400	12																	
34123	Industria de fabricación para Metalmecánica (Manufacturas diversas en metal corrugado)	400	12	400	12																	
34191	Fabricación de artículos de pulpa y de papel y cartón N.E.P	400	12	400	12																	
34201	Editoriales	1.200	20	1.200	20																	
34202	Industria de Fabricación de tarjetas, sobres y papel de escribir con membrete, calendarios, afiches, etiquetas	400	12	400	12				X													
34203	Industria de Fotograbado y Litografía	400	12	400	12				X													
34204	Industria de Imprenta y Encuadernación	400	12	400	12				X													
34205	Industria de Serigrafía	400	12	400	12				X													
35111	Industria de Fabricación de productos químicos industriales, excepto abonos	1.200	20	1.200	20																	
35112	Industria de relacionada con la producción de gases industriales, gases medicinales y sustancias químicas básicas	400	12	400	12																	
35113	Producción y obtención de Gases Industriales y de Gases destinados a su uso en salud y/o (gases medicinales)	800	12	800	12																	
35121	Industria de Fabricación de abonos	5.000	20	5.000	20																	
35122	Industria de Fabricación de plaguicidas, insecticidas, fungicidas y herbicidas	800	12	800	12																	
35131	Industria de Fabricación de fibras artificiales excepto de vidrio	1.200	20	1.200	20																	
35132	Industria de Fabricación de materias, productos plásticos y resinas	400	10	400	10																	
35133	Industria de Fabricación de resinas sintéticas	800	12	800	12																	
35211	Industria de Fabricación de pinturas, barnices, lacas, esmaltes y pastas para charoles	1.200	20	1.200	20																	
35221	Industria de Fabricación de productos farmacéuticos y medicamentos (naturales)	400	10	400	10																	
35222	Industria de Preparación de Productos farmacéuticos para animales	1.200	40	1.200	40																	
35231	Industria de Fabricación de cosméticos	1.200	20	1.200	20																	
35232	Industria de Fabricación de jabones, detergentes, champús y afines	800	12	800	12																	
35233	Industria de Fabricación de pasta dental	800	12	800	12																	
35234	Industria de Fabricación de perfumes, lociones	400	12	400	12																	
35239	Industria de Fabricación de productos de tocador	400	12	400	12																	
35290	Industria relacionada con la Fabricación de polvos y pastas para soldadura blanda, dura y autógena, sustancias para el decapado de metales	*	*	*	*																	
35291	Industria de Fabricación de ceras, betunes, crema para zapatos, pisos, muebles, metales, pastas, polvos abrasivos y productos similares	1.200	20	1.200	20																	
35292	Industria de Fabricación de pegamentos, adhesivos, aprestos y cementos	1.200	20	1.200	20																	
35293	Industria de Fabricación de desinfectantes y desodorizantes	800	12	800	12																	
35294	Industria de Fabricación de explosivos y municiones	*	*	*	*																	
35295	Industria de Fabricación de fósforos	1.200	20	1.200	20																	
35296	Industria de Fabricación de tintas	2.500	30	2.500	30																	
35297	Industria de Fabricación de velas de alumbrar	1.200	20	1.200	20																	

MUY ILUSTRE MUNICIPALIDAD DE GUAYAQUIL (GOBIERNO AUTÓNOMO DESCENTRALIZADO)

ENANZA GENERAL DE EDIFICACIONES Y CONSTRUCCIONES DEL CANTÓ YAQUIL

ANEXO B: COMPATIBILIDAD Y USOS DE SUELO

CÓDIGO	DESCRIPCIÓN	REQUERIMIENTOS Y ÁREAS MÍNIMAS POR TIPO DE ESTABLECIMIENTO				SUBZONAS DE EDIFICACIÓN																
						ZONAS RESIDENCIALES (16)																
		ÁREA PERIFERIA m²	FRENTE PERIFERIA mt.	ÁREA RESTO CIUDAD m²	FRENTE RESTO CIUDAD mt.	ZR-A	ZR-B	ZR-C	ZR-D	ZR-T	ZR-B Sta. Leonor	ZR-E (Cerrillo Iberdrez, Camilo Ritzo y Hermano Miguel)	ZRC-1 y 2 (URDESA)	ZR-C Sólo vivienda(Entorno a Laguna del Sur)	ZR-C (Entorno a Laguna del Sur)	ZRC KN (Kennedy)	ZR-PR	ZR(VC) hasta 1.500 m2	ZR(VC) >1.500 m2 pero <10.000 m2	ZR(VC) >10.000 m2 pero <20.000 m2	ZR(VC) >20.000 m2 pero <40.000 m2	ZR(VC) ≥40.000 m2
35398	Industria de Fabricación de agua destilada	2.500	30	2.500	30																	
35301	Industria de Refinería de petróleo	3.500	50	3.500	50																	
35401	Industria de Fabricación de materiales para pavimentación y techado a base de asfalto	3.500	50	3.500	50																	
35409	Industria de Fabricación de briquetas de combustibles (productos derivados del petróleo y del carbón)	3.500	50	3.500	50																	
35410	Industria de Fabricación de Grasa, Aceites y Lubricantes	1.200	20	1.200	20																	
35511	Industria de Fabricación de tubos de caucho para llantas	2.500	30	2.500	30																	
35512	Industria de transformación de materia prima de caucho o (cámaras tubulares, juntas de dilatación, apoyos, aislatores sísmicos y afines)	400	12	400	12																	
35513	Industria de Fabricación de llantas	3.500	50	3.500	50																	
35514	Industria Reencauchaderas	1.200	20	1.200	20																	
35591	Industria de Producción de Alfombras de caucho, moquetas	2.500	30	2.500	30																	
35592	Industria de Producción de Botas de caucho, prendas de vestir y accesorios	2.500	30	2.500	30																	
35599	Fabricación de otros productos de caucho	2.500	30	2.500	30																	
35601	Industria de Fabricación de carpetas de plástico	800	20	800	20																	
35602	Industria de Fabricación de fundas de plástico	800	12	800	12																	
35603	Industria de Producción de Vajillas y envases de plástico	800	12	800	12																	
35604	Industria de Reciclaje de productos de plástico	3.500	50	3.500	50																	
35605	Industria de Fabricación de envases de plástico y hojalata	400	12	400	12																	
35609	Fabricación de otros productos de plástico	400	12	400	12																	
36101	Industria de Fabricación de cerámicas, baldosas y afines	800	12	800	12																	
36102	Industria de Fabricación de artesanías	600	20	600	20																	
36109	Industria de objetos de barro, loza e porcelana	2.500	30	2.500	30																	
36201	Industria de Fabricación de envases y vajillas de vidrio	420	12	420	12																	
36202	Industria de Fabricación de espejos y cristales	600	20	600	20																	
36203	Industria de Fabricación de fibra de vidrio	2.500	30	2.500	30																	
36204	Industria de Fabricación de vidrios planos y templados	2.500	30	2.500	30																	
36205	Industria de Fabricación de Parabrisas y vidrios para vehículos	2.500	30	2.500	30																	
36208	Instalaciones de reciclado de fibra textiles, cartón, vidrio y papel	400	12	400	12																	
36209	Otros productos de vidrio o clasificados en otra parte	400	12	400	12																	
36911	Industria de Fabricación de ladrillos y tejas	2.500	30	2.500	30																	
36914	Industria de Fabricación de material refractario	2.500	30	2.500	30																	
36915	Industria de Fabricación de rejillas y tabiques	2.500	30	2.500	30																	
36919	Industria de Fabricación de productos de arcilla para la construcción	3.500	50	3.500	50																	
36921	Industria de Producción de cal y yeso	3.500	50	3.500	50																	
36922	Industria de Fabricación de cemento	3.500	50	3.500	50																	
36923	Industria relacionada con actividades de fabricación de artículos de hormigón, cemento y yeso	400	12	400	12																	
36970	Industria de trituración de material pétreo y/o vidrio (fuera de concesionarias mineras)	500	12	500	12																	
36991	Industria de Fabricación de baldosas, baldosines	2.500	30	2.500	30																	
36992	Industria de Fabricación de bloques, adoquines	1.200	20	1.200	20																	
36993	Industria de Marmolería	3.500	50	3.500	50																	
37101	Industria de Fabricación de productos primarios de hierro y acero	3.500	50	3.500	50																	
37100	Laminado, industria básica de hierro y acero	2.500	30	2.500	30																	
37201	Industria de Fabricación de productos primarios de aluminio	3.500	50	3.500	50																	
37202	Laminado, industria básica de aluminio	1.000	20	1.000	20																	
37209	Industrias básicas de metales no ferrosos	3.500	50	3.500	50																	
38121	Industria de Fabricación de muebles y accesorios metálicos	600	12	600	12																	
38131	Industria de Fabricación y reparación de estructuras y estanques metálicos	1.200	20	1200	20																	
38132	Industria de Fabricación de galpones, puertas y ventanas metálicas y rejas (cerrajerías)	600	12	600	12																	
38133	Industria de Montaje e instalación de elementos metálicos prefabricados	2.500	30	2.500	30																	
38134	Instalaciones de reciclado de desechos metálicos y no metálicos	400	12	400	12																	
38190	Industria de Fundición de Metales (Metalurgia)	600	12	600	12																	
38191	Industria de Esmaltado, barnizado, lacado, galvanizado, chapado y pulido de artículos metálicos	2.500	30	2.500	30																	
38192	Industria de Estampados de metal y productos de tornería	2.500	30	2.500	30																	
38193	Industria de Fabricación de artículos sanitarios y de plomería de hierro esmaltado y de latón	2.500	30	2.500	30																	
38194	Industria de Fabricación de tornillos, pernos, clavos, grapas, alambres	3.500	50	3.500	50																	
38195	Industria de Fabricación de vajillas, envases metálicos y cuchillerías	600	12	600	12																	
38196	Industria de Fabricación de herramientas metálicas manuales	2.500	30	2.500	30																	
38197	Industria de Hojalatería (incluye envases de lata)	2.500	30	2.500	30																	
38198	Fabricación de otros productos metálicos	2.500	30	2.500	30																	
38211	Industria de Fabricación, reconstrucción y reparación de motores y turbinas	3.500	50	3.500	50																	
38221	Industria de Fabricación y reparación de maquinarias para la agricultura	3.500	50	3.500	50																	
38231	Industria de Fabricación y reparación de tornos, máquinas de perforar, taladrar, fresar, rectificar, liar, forjar, prensar, estirar	3.500	50	3.500	50																	
38240	Industria de Fabricación y reparación de máquinas y equipos de imprenta	2500	30	2500	30																	
38241	Industria de Fabricación y reparación de maquinaria para preparar alimentos	2.500	30	2.500	30																	
38242	Industria de Fabricación y reparación de maquinaria textil	2.500	30	2.500	30																	

MUY ILUSTRE MUNICIPALIDAD DE GUAYAQUIL (GOBIERNO AUTÓNOMO DESCENTRALIZADO)

ENANZA GENERAL DE EDIFICACIONES Y CONSTRUCCIONES DEL CANTÓ YAQUIL

ANEXO B: COMPATIBILIDAD Y USOS DE SUELO

CÓDIGO	DESCRIPCIÓN	REQUERIMIENTOS Y ÁREAS MÍNIMAS POR TIPO DE ESTABLECIMIENTO				SUBZONAS DE EDIFICACIÓN																
						ZONAS RESIDENCIALES (18)																
		ÁREA PERIFERIA m²	FRENTE PERIFERIA m.	ÁREA RESTO CIUDAD m²	FRENTE RESTO CIUDAD m.	ZR-A	ZR-B	ZR-C	ZR-D	ZR-T	ZR-B Sta. Leonor	ZR-E (Camilo Ponce, Camilo Rizzo y Hermano Miguel)	ZRC-1 y 2 (URDESA)	ZR-C Solo vivienda(Entorno a Laguna del Sur)	ZR-C (Entorno a Laguna del Sur)	ZRC KN (Kennedy)	ZR-PR	ZR(VC) hasta 1.500 m2	ZR(VC) >1.500 m2 pero <10.000 m2	ZR(VC) >10.000 m2 pero <20.000 m2	ZR(VC) >20.000 m2 pero <40.000 m2	ZR(VC) 240.000 m2
38243	Industria de Fabricación y reparación de maquinaria y equipo para la industria del petróleo y minería	3.500	50	3.500	50																	
38244	Industria de Fabricación y reparación de maquinaria y equipos para la industria de la construcción	3.500	50	3.500	50																	
38245	Industria de Fabricación y reparación de máquinas de seguridad industrial	2.500	30	2.500	30																	
38246	Industria de Fabricación y mantenimiento de equipos de seguridad industrial	2.500	30	2.500	30																	
38247	Mecánica Industrial	400	12	400	12																	
38248	Taller de Refrigeración	600	15	600	15																	
38249	Industria de Fabricación y reparación de máquinas y equipos para las industrias	3.500	50	3.500	50																	
38261	Industria de Fabricación y reparación de máquinas y equipos de computación	2.500	30	2.500	30																	
38262	Industria de Fabricación y reparación de máquinas y equipos de oficina	2.500	30	2.500	30																	
38291	Industria de Fabricación y reparación de bombas de agua manuales	2.500	30	2.500	30																	
38299	Industria de Fabricación y reparación de otras maquinaria y equipos	2.500	30	2.500	30																	
38311	Industria de Construcción y reparación de motores eléctricos	2.500	30	2.500	30																	
38312	Industria de Construcción y reparación de aparatos de soldadura eléctrica	2.500	30	2.500	30																	
38313	Industria de Construcción y reparación de bombas de agua eléctricas	2.500	30	2.500	30																	
38314	Industria de Construcción y reparación de equipos para la generación, transformación, conmutación, rectificación, control y distribución eléctrica	400	10	400	10																	
38319	Construcción y reparación de otros aparatos industriales eléctricos no clasificados en otra parte	400	10	400	10																	
38321	Industria de Fabricación de aparatos y válvulas de radiografía, fluoroscopia y aparatos de rayos x	2.500	30	2.500	30																	
38322	Industria de Fabricación de discos, cintas magnéticas, casettes	600	20	600	20																	
38323	Industria de Fabricación de equipos de grabación y reproducción de sonido	2.500	30	2.500	30																	
38324	Industria de Fabricación de equipos y aparatos de comunicación	800	20	800	20																	
38325	Industria de Fabricación de piezas y accesorios para radio, televisión	2.500	30	2.500	30																	
38326	Industria de Fabricación de receptores de radio y televisión	2.500	30	2.500	30																	
38331	Industria de Fabricación de aparatos y accesorios electrodomésticos	1200	20	1200	20																	
38391	Industria de Fabricación de focos, tubos eléctricos, pilas eléctricas, internas	3.500	50	3.500	50																	
38392	Industria de Fabricación de interruptores, enchufes, timbres, tableros, tapones, resistencias	2.500	30	2.500	30																	
38393	Industria de Fabricación de lámparas	400	12	400	12																	
38394	Industria de Fabricación de Cables de Energía y Comunicación	1.200	20	1.200	20																	
38410	Taller de mantenimiento y reparación de embarcaciones	400	10	400	10																	
38411	Astilleros	4.000	40	4.000	40																	
38412	Industria de Construcción de motores y piezas para embarcaciones	2.500	30	2.500	30																	
38421	Industria de Construcción y reparación de equipo ferroviario	2.500	30	2.500	30																	
38431	Industria de Fabricación y montaje de vehículos motorizados	3.500	50	3.500	50																	
38432	Industria de Fabricación de piezas y accesorios para vehículos motorizados, tales como motores, frenos, cajas de cambios, transmisiones, ruedas y chasis	1.200	20	1.200	20																	
38433	Rectificación de motores	800	20	800	20																	
38434	Industria de Fabricación y montaje de carrocerías para vehículos (metalmecánica)	1.200	20	1.200	20																	
38435	Industria de Fabricación de Baterías de vehículos motorizados	1.200	20	1.200	20																	
38441	Industria de Fabricación de motocicletas y sus repuestos y accesorios	400	10	400	10																	
38442	Industria de Fabricación de bicicletas y sus repuestos y accesorios	100	10	100	10																	
38461	Industria de Fabricación y reparación de aeronaves	3.500	50	3.500	50																	
38491	Industria de Fabricación de Carros de arrastre, carretillas	2.500	30	2.500	30																	
38492	Industria de Fabricación de Carros de supermercados	2.500	30	2.500	30																	
38511	Industria de Fabricación, reparación y montaje de instrumentos científicos, de medida, de control y de laboratorio	2.500	30	2.500	30																	
38512	Industria de Producción y montaje de instrumentos y suministros de cirugía general, cirugía dental y de aparatos ortopédicos y prótesis	2.500	30	2.500	30																	
38521	Industria de Fabricación de artículos de fotografía	600	20	600	20																	
38522	Industria de Fabricación de instrumentos de óptica, lentes y artículos oftálmicos	600	20	600	20																	
38523	Industria de Fabricación de lentes y artículos oftálmicos	600	20	600	20																	
38531	Industria de Fabricación de relojes y sus piezas	2.500	30	2.500	30																	
39011	Industria de Fabricación de joyas de fantasía y bisutería	400	12	400	12				X													
39013	Industria de Fabricación de platería	2.500	30	2.500	30				X													
39014	Industria de Fabricación de joyas de metales preciosos	400	12	400	12				X													
39015	Industria de Fabricación de productos de vidrio utilizando vidrio previamente elaborado	400	12	400	12																	
39021	Industria de Fabricación de instrumentos de música	2.500	30	2.500	30				X													
39031	Industria de Fabricación de artículos de deporte y atletismo	600	20	600	20				X													
39032	Industria de Fabricación de armas deportivas	2.500	30	2.500	30																	
39091	Industria de Fabricación de botones, cierres y pelucas	600	20	600	20				X													

MUY ILUSTRE MUNICIPALIDAD DE GUAYAQUIL (GOBIERNO AUTÓNOMO DESCENTRALIZADO)

ENANZA GENERAL DE EDIFICACIONES Y CONSTRUCCIONES DEL CANTÓ YAQUIL

ANEXO B: COMPATIBILIDAD Y USOS DE SUELO

CÓDIGO	DESCRIPCIÓN	REQUERIMIENTOS Y ÁREAS MÍNIMAS POR TIPO DE ESTABLECIMIENTO				SUBZONAS DE EDIFICACIÓN – ZONAS RESIDENCIALES (18)																	
		ÁREA PERIFERIA m²	FRENTE PERIFERIA mt.	ÁREA RESTO CIUDAD m²	FRENTE RESTO CIUDAD mt.	ZR-A	ZR-B	ZR-C	ZR-D	ZR-T	ZR-B Sta. Leonor	ZR-E (Camilo Ponce Nevárez, Camilo Rizzo y Hermano Miguel)	ZRC-1 y 2 (URDESA)	ZR-C Sólo vivienda(Entorno a Laguna del Sur)	ZR-C (Entorno a Laguna del Sur)	ZRC KN (Kennedy)	ZR-PR	ZR(VC) hasta 1.500 m2	ZR(VC) >1.500 m2 pero <10.000 m2	ZR(VC) >10.000 m2 pero <20.000 m2	ZR(VC) >20.000 m2 pero <40.000 m2	ZR(VC) ≥40.000 m2
39092	Industria de Fabricación de escobas y cepillos	800	12	800	12				X														
39093	Industria de Fabricación de juguetes	400	10	400	10				X														
39094	Industria de Fabricación de lápices, lapiceros, bolígrafos y demás artículos de escritorio	2.500	30	2.500	30				X														
39095	Industria de Fabricación de pantallas para lámparas	400	12	400	12				X														
39096	Industria de Fabricación de paraguas y bastones	2.500	30	2.500	30				X														
39097	Industria de Fabricación de sellos de mano, metal o caucho	600	20	600	20				X														
	400. ELECTRICIDAD, GAS Y AGUA (PLANTAS DE GENERACIÓN Y DISTRIBUCIÓN)																						
41011	Producción y distribución de energía eléctrica	400	12	400	12																		
41021	Producción de gas	2.500	30	2.500	30																		
41022	Envasamiento y producción de gas	5.000	50	5.000	50																		
41031	Suministro de vapor y agua caliente	400	12	400	12																		
	420. OBRAS HIDRÁULICAS Y SUMINISTRO DE AGUA																						
42001	Obras hidráulicas y suministros de agua (incluyendo perforación de pozos)	*	*	*	*																		
42002	Perforación exploratoria y de avanzada	*	*	*	*																		
42003	Desarrollo y producción hidrocarburífera (pozos e infraestructura asociada con extracción-producción de petróleo y gas natural)	*	*	*	*																		
42004	Instalaciones estacionarias y/o móviles para generación de energía eléctrica que aporte energía al Sistema Nacional Interconectado, regulado por el Consejo Nacional de Electrificación	*	*	*	*																		
42095	Industrialización de hidrocarburo (planta de gas, refinería, etc.)	3.500	50	3.500	50																		
	500. OFICINAS, INSTALACIONES Y SERVICIOS PARA LA CONSTRUCCIÓN																						
50011	Construcción de caminos, puentes, aeropuertos, obras públicas en general, pavimentos de aceras y calzadas	*	*	*	*																		
50012	Construcción de campos de deportes	*	*	*	*																		
50013	Construcción de obras marítimas	*	*	*	*																		
50015	Construcción de refinerías, plantas industriales, mineras	*	*	*	*																		
50016	Construcción de viviendas	*	*	*	*																		
50017	Instalación de sistema de aire acondicionado y calefacción	400	12	400	12																		
50018	Construcción y reparación de edificios	*	*	*	*																		
50020	Construcción e instalación de sistemas de impermeabilización	*	*	*	*																		
50021	Construcción e instalación de obras sanitarias y alcantarillado	*	*	*	*																		
50022	Contratistas y subcontratistas	*	*	*	*																		
50023	Demolición de edificios	*	*	*	*																		
50024	Instalación de equipos eléctricos en los edificios	*	*	*	*																		
50025	Instalaciones de sistemas de comunicación, plantas eléctricas e hidroeléctricas	*	*	*	*																		
50026	Obras e instalaciones hidráulicas, embalses y canales (incluye perforación de pozos de agua)	*	*	*	*																		
50027	Obras de conservación, mantenimiento, limpieza y pintura de edificios	*	*	*	*																		
50028	Obras de vías férreas	*	*	*	*																		
50029	Instalación de parquet	*	*	*	*																		
50031	Instalación de estructuras de aluminio	*	*	*	*																		
50032	Instalación de agua, de desagüe y artículos sanitarios	*	*	*	*																		
50034	Obras costeras destinadas a combatir la erosión y obras marítimas que puedan alterar la costa	*	*	*	*																		
50035	Obras de control de inundaciones	*	*	*	*																		
50036	Obras para la exploración y/o extracción hidrocarburífera marina, obras para el Dragado de fuentes fluviales y/o de mar	*	*	*	*																		
50037	Proyectos para el trasvase de recursos hídricos entre cuencas fluviales	*	*	*	*																		
50038	Plantas de tratamiento de aguas residuales domésticas cuya capacidad sea superior a 50.000 habitantes	*	*	*	*																		
50039	Plantas de potabilización de aguas cuya capacidad de producción de abastecimiento sea superior a 50.000 habitantes	*	*	*	*																		
50040	Plantas desalinizadoras de agua cuya capacidad de producción sea para abastecer a más de 50.000 habitantes	*	*	*	*																		
50041	Instalación de redes de agua potable y alcantarillado cuya capacidad de atención sea más de 50.000 habitantes	*	*	*	*																		
50042	Relleno Sanitario y de Seguridad	*	*	*	*																		
50043	Servicio de eliminación de agua residuales: vaciado y limpieza de retretes y pozos sépticos, mantenimiento de instalaciones sanitarias. Etc.	*	*	*	*																		
50044	Urbanizaciones	*	*	*	*	X	X	X				X				X	X	X	X	X	X	X	
50045	Puertos comerciales pesqueros o deportivos	*	*	*	*																		
50046	Poliductos, gasoductos y oleoductos	*	*	*	*																		
50047	Ductos o poliductos de productos químicos	*	*	*	*																		
50048	Construcción de carreteras, autopistas, acueductos, viaductos, aeropuertos y túneles	*	*	*	*																		

MUY ILUSTRE MUNICIPALIDAD DE GUAYAQUIL (GOBIERNO AUTÓNOMO DESCENTRALIZADO)

ORDENANZA GENERAL DE EDIFICACIONES Y CONSTRUCCIONES DEL CANTÓN GUAYAQUIL

ANEXO B: COMPATIBILIDAD Y USOS DE SUELO

CÓDIGO	DESCRIPCIÓN	REQUERIMIENTOS Y ÁREAS MÍNIMAS POR TIPO DE ESTABLECIMIENTO				SUBZONAS DE EDIFICACIÓN – ZONAS RESIDENCIALES (18)																
		ÁREA PERIFERIA m²	FRENTE PERIFERIA ml.	ÁREA RESTO CIUDAD m²	FRENTE RESTO CIUDAD ml.	ZR-A	ZR-B	ZR-C	ZR-D	ZR-T	ZR-B Sta. Leonor	ZR-E (Camilo Ponce, Camilo Rizzo y Hermano Miguel)	ZRC-1 y 2 (UNIDESA)	ZR-C Solo vivienda(Entorno a Laguna del Sur)	ZR-C (Entorno a Laguna del Sur)	ZRC KN (Kennedy)	ZR-PR	ZR(VC) hasta 1,500 m2	ZR(VC) >1,500 m2 pero <10,000 m2	ZR(VC) >10,000 m2 pero <20,000 m2	ZR(VC) >20,000 m2 pero <40,000 m2	ZR(VC) >40,000 m2
610. COMERCIO AL POR MAYOR (DISTRIBUIDORES - ALMACENES)																						
61111	Venta al por Mayor de productos e insumos agrícolas, pecuarios, pesqueros, acuícolas y agroalimentarios	420	12	420	12																	
61112	Venta al por Mayor de aves en frigorífico	420	12	420	12																	
61113	Venta al por Mayor de embutidos	420	12	420	12																	
61114	Venta al por Mayor de ganado y carne	420	12	420	12																	
61115	Venta al por Mayor de lanas	420	12	420	12																	
61116	Venta al por Mayor de pescados y mariscos	420	12	420	12																	
61117	Venta al por Mayor de frutas	420	12	420	12																	
61118	Venta al por Mayor de leche	420	12	420	12																	
61120	Venta al por Mayor de huevos	420	12	420	12																	
61311	Venta al por Mayor de Comida para empresas de aviación	420	12	420	12																	
61312	Venta al por Mayor de helados	420	12	420	12																	
61313	Venta al por Mayor y/o Distribución de Alimentos y Productos Perecibles	420	12	420	12																	
61314	Mercado	1,200	30	1,200	30			X								X						
61319	Distribución de otros Productos Alimenticios	420	12	420	12																	
61321	Venta al por Mayor de bebidas alcohólicas y no alcohólicas	420	12	420	12																	
61323	Venta al por Mayor de alcoholes y licores embotellados	420	12	420	12																	
61328	Venta al por Mayor de tabacos y cigarrillos	420	12	420	12																	
61330	Venta al por Mayor de Suministros de Agua Potable	420	12	420	12						X											
61401	Venta al por Mayor de pieles y cueros	420	12	420	12																	
61402	Venta al por Mayor de prendas de vestir	420	12	420	12																	
61403	Venta al por Mayor de productos de talabartería (CUEROS)	420	12	420	12																	
61404	Venta al por Mayor de calzado	420	12	420	12						X											
61405	Venta al por Mayor de textiles	420	12	420	12																	
61406	Venta al por Mayor de Artículos de Bazar	420	12	420	12						X											
61501	Venta al por Mayor de libros y revistas	420	12	420	12																	
61502	Venta al por Mayor de papel	420	12	420	12																	
61503	Venta al por Mayor de maderas	420	12	420	12																	
61504	Venta al por Mayor de muebles de madera	420	12	420	12																	
61505	Venta al por Mayor de Cartón	420	12	420	12																	
61506	Venta al por Mayor de artículos de papelería y oficina	420	12	420	12						X											
61901	Venta al por Mayor de plásticos, envases y fundas plásticas	420	12	420	12																	
61902	Venta al por Mayor de cañerías y artículos de plástico y caucho	420	12	420	12																	
61903	Venta al por Mayor de juguetes	420	12	420	12						X											
61904	Venta al por Mayor de productos químicos	420	12	420	12																	
61905	Venta al por Mayor de Productos Veterinarios	420	12	420	12																	
61906	Venta al por Mayor de Productos Farmacéuticos	420	12	420	12																	
61907	Venta al por Mayor de equipos y suministros médicos	420	12	420	12						X											
61908	Venta al por Mayor de Materia Prima Plástica	420	12	420	12																	
61909	Venta al por Mayor de Productos de Limpieza, Vela y afines	420	12	420	12																	
61711	Venta al por Mayor de Aluminio, vidrios, espejos y cristales	420	12	420	12				X		X											
61712	Venta al por Mayor de materiales de construcción	420	12	420	12				X													
61713	Venta al por Mayor de porcelana y loza	420	12	420	12				X													
61714	Venta al por Mayor y/o Distribuidores de Cemento	420	12	420	12				X													
61715	Venta al por Mayor de maquinaria, equipos de construcción, partes y piezas	420	12	420	12				X													
61716	Venta al por Mayor de equipos y suministros de soldadura	420	12	420	12				X													
61717	Venta al por Mayor y/o Distribución de Pegamentos, Adhesivos y Aprestos	420	12	420	12																	
61721	Centro de Acopio (Compra y venta al por mayor de metales y desechos reutilizables)	600	12	600	12																	
61722	Venta por mayor y/o Distribuidora de Productos metálicos	420	12	420	12				X													
61723	Venta al por Mayor de muebles y accesorios metálicos	420	12	420	12				X		X											
61724	Venta al por Mayor y Distribuidoras de artículos de ferretería, herramientas y armería	420	12	420	12				X		X											
61725	Venta al por Mayor de Hierro y acero	420	12	420	12				X													
61726	Venta al por Mayor de Revestimientos y Acabados para la Construcción	420	12	420	12						X											
61811	Venta al por Mayor de Motores, máquinas y equipos industriales, comerciales, domésticos, científicos y sus repuestos	420	12	420	12																	
61821	Venta al por Mayor y/o Distribuidores de automóviles, camiones y camionetas, motos, bicicletas, repuestos y accesorios	420	12	420	12																	
61822	Venta al por Mayor de Lubricantes para vehículos	420	12	420	12																	
61823	Venta al por Mayor de Accesorios, repuestos, partes y piezas de vehículos motorizados	420	12	420	12						X											
61824	Venta al por Mayor de suministros y Equipos Navales	420	12	420	12																	
61826	Venta al por Mayor de equipos de computación y suministros	420	12	420	12																	
61910	Venta al por Mayor de electrodomésticos	420	12	420	12						X											
61911	Venta al por Mayor de equipos de refrigeración, incluso partes y piezas	420	12	420	12																	
61912	Venta al por Mayor de productos de blindaje de vehículos	420	12	420	12																	
61913	Venta al por mayor y menor de artículos de caucho	420	12	420	12						X											
61914	Venta al por Mayor de Perfumes y Cosméticos	420	12	420	12						X											
61915	Venta al por Mayor de Productos Naturales	420	12	420	12																	
61916	Venta al por Mayor de Pilas Secas y Baterías	420	12	420	12						X											
61917	Venta al por Mayor de Artículos y Productos de Belleza y Peluquería	420	12	420	12																	

MUY ILUSTRE MUNICIPALIDAD DE GUAYAQUIL (GOBIERNO AUTÓNOMO DESCENTRALIZADO)

ENANZA GENERAL DE EDIFICACIONES Y CONSTRUCCIONES DEL CANTÓ YAQUIL

ANEXO B: COMPATIBILIDAD Y USOS DE SUELO

CODIGO	DESCRIPCIÓN	REQUERIMIENTOS Y ÁREAS MÍNIMAS POR TIPO DE ESTABLECIMIENTO				SUBZONAS DE EDIFICACIÓN																	
						ZONAS RESIDENCIALES (18)																	
		ÁREA PERIFERIA m²	FRENTE PERIFERIA mt.	ÁREA RESTO CIUDAD m²	FRENTE RESTO CIUDAD mt.	ZR-A	ZR-B	ZR-C	ZR-D	ZR-T	ZR-B Sta. Leonor	ZR-E (Camilo Ponce, Camilo Rizzo y Hermano Miguel)	ZRC-1 y 2 (URCESA)	ZR-C Solo vivienda(Entorno a Laguna del Sur)	ZR-C (Entorno a Laguna del Sur)	ZRC Kit (Kennedy)	ZR-PR	ZR(VC) hasta 1,500 m2	ZR(VC) >1,500 m2 pero <10,000 m2	ZR(VC) >10,000 m2 pero <20,000 m2	ZR(VC) >20,000 m2 pero <40,000 m2	ZR(VC) ≥40,000 m2
61918	Venta al por Mayor de Gas Licuado de Petróleo en Cilindros (4.500 kg hasta 9.000 kg. y desde 300 cilindros hasta 600 cilindros)	1.000	20	1.000	20																		
61919	Venta al por Mayor de Gas Licuado de Petróleo en Cilindros (9.001 kg hasta 18.000 kg y desde 601 cilindros hasta 1.200 cilindros)	1.600	35	1.000	35																		
61920	Venta al por Mayor de Gas Licuado de Petróleo en Cilindros (18.001 kg hasta 30.000 kg y desde 1.201 cilindros hasta 2.000 cilindros)	5.000	50	5.000	50																		
61921	Centro de Acopio de Gas Licuado de Petróleo en Cilindros (30.000 kg hasta 60.000 kg y desde 2.000 cilindros hasta 4.000 cilindros)	6.500	75	6.500	75																		
61922	Centro de Acopio de Gas Licuado de Petróleo en Cilindros (60.001 kg hasta 90.000 kg y desde 4.001 cilindros hasta 6.000 cilindros)	13.000	100	13.000	100																		
61923	Centro de Acopio de Gas Licuado de Petróleo en Cilindros (90.001 kg hasta 120.000 kg y desde 6.001 cilindros hasta 8.000 cilindros)	15.000	100	15.000	100																		
	620. COMERCIO AL POR MENOR (LOCALES DE VENTA)																						
62106	Venta de Productos Agrícolas	15	3	30	3												X						
62111	Venta al por Menor en Tienda de Abarrotes o Despensa (productos de primera necesidad)	15	3	30	3		X	X	X			X	X	X	X	X	X	X					
62112	Alimentos para animales	15	3	30	3												X		X	X	X	X	
62113	Venta al por Menor de Aves en frigorífico y huevos	15	3	30	3		X	X	X			X	X	X	X	X	X						
62114	Venta al por Menor en Licorería: vinos, licores y bebidas analcohólicas (incluye venta de hielo)	15	3	30	3		X	X	X			X	X			X	X	X	X	X	X		
62115	Venta al por Menor de Carnes	12	3	30	3		X	X	X			X	X	X	X	X	X						
62116	Venta al por Menor de Bebidas No Alcohólicas	15	3	30	3		X	X	X			X	X			X	X						
62117	Frigorífico	12	3	30	3		X	X	X					X	X		X						
62121	Venta al por Menor de Productos de Confiterías	12	3	30	3		X	X	X			X	X	X	X	X	X						
62122	Venta al por menor y/o elaboración artesanal de Embutidos y Ahumados	12	3	30	3		X	X	X			X	X	X	X	X	X						
62131	Venta al por Menor de Frutas	15	3	30	3		X	X	X				X	X	X		X						
62141	Venta al por Menor en Heladerías	12	3	30	3		X	X	X	X		X	X	X	X	X	X	X	X	X	X		
62142	Venta al por Menor en Pastelería	12	3	30	3		X	X	X	X		X	X	X	X	X	X	X	X	X	X		
62151	Venta al por Menor de Productos y matrices	12	3	30	3			X	X								X						
62161	Venta al por menor en Panadería (incluye elaboración)	12	3	30	3		X	X	X	X		X	X	X	X	X	X	X	X	X	X		
62162	Venta al por Menor en Supermercados	1.000	25	1.000	25		X	X	X	X	X	X	X	X	X	X	X	X	X	X	X		
62163	Venta al por Menor en Mini Market	30	3	50	3		X	X	X	X	X	X	X	X	X	X	X	X	X	X	X		
62164	Venta al por Menor de Café y te (sólo venta sin consumo en establecimiento)	15	3	30	3		X	X	X		X	X	X	X	X	X	X	X	X	X	X		
62165	Minimercado	200	10	200	10		X	X	X		X	X	X				X	X	X	X	X		
62171	Venta de galletas	15	3	30	3		X	X	X	X		X	X			X	X	X	X	X	X		
62181	Venta de productos lácteos	15	3	30	3		X	X	X			X	X				X	X	X	X	X		
62192	Venta al por Menor de Hielo	15	3	30	3		X	X	X		X	X	X	X	X	X	X						
62301	Agencia de lotería, loto y afines	12	3	30	3		X	X	X		X	X	X	X	X		X	X	X	X	X		
62302	Venta al por Menor de Cigarrillos, tabacos y accesorios para fumar	12	3	30	3		X	X	X	X	X	X	X	X	X	X	X	X	X	X	X		
62411	Venta al por Menor de Artículos de cuero	12	3	30	3		X	X	X	X	X	X	X	X	X	X	X	X	X	X	X		
62412	Venta al por Menor de Calzado y Productos de Zapatería	12	3	30	3		X	X	X	X	X	X	X	X	X	X	X	X	X	X	X		
62414	Venta de material de tapicería	30	3	50	4							X					X						
62421	Venta al por Menor de Colchones	30	3	50	4			X	X			X	X			X	X		X	X	X		
62423	Prendas de vestir (incluye venta de ropa interior, pijamas, medias, sombreros, guantes, pañuelos, corbatas)	12	3	30	3							X	X			X	X	X	X	X	X		
62426	Venta al por Menor de Sábanas, cobertores, manteles, toalla	12	3	30	3		X	X	X		X	X	X	X	X	X	X	X	X	X	X		
62431	Venta al por Menor de Tapices, alfombras, cortinas y persianas	12	3	30	3			X	X			X	X			X	X	X	X	X	X		
62433	Venta al por Menor de Tejidos, telas y sedas	12	3	30	3		X	X	X		X	X	X	X	X	X	X	X	X	X	X		
62506	Venta al por Menor de Carbón	15	3	30	3												X						
62507	Venta al por Menor de Equipos de Refrigeración incluye partes y piezas	15	3	30	3				X			X					X						
62508	Venta al por Menor de Suministros, equipos, artículos, accesorios y repuestos navales (para actividades desarrolladas en embarcaciones)	30	3	50	4												X						
62509	Venta al por Menor de Accesorios y Rejillas para instalaciones de Gas	15	3	30	3			X	X				X				X						
62510	Venta al por Menor de Productos Veterinarios (farmacéuticos, medicinales)	15	3	30	3			X	X			X	X			X	X		X	X	X		
62511	Accesorios y adornos para vehículos motorizados (accesorios)	15	3	30	3				X			X											
62512	Venta al por Menor de Acuarios, animales domésticos (incluye ropa, accesorios y sus alimentos)	12	3	30	3			X	X			X	X			X	X		X	X	X		
62513	Venta al por Menor de Antigüedades	12	3	30	3		X	X	X	X	X	X	X	X	X	X	X		X	X	X		
62514	Venta al por Menor de Artefactos eléctricos	12	3	30	3			X	X			X	X			X	X		X	X	X		
62515	Venta al por Menor de Árboles y plantas	300	15	300	15		X	X	X		X	X	X			X	X		X	X	X		
62516	Venta al por Menor de Armerías, artículos de caza y pesca	15	3	30	3												X						
62517	Venta al por Menor de Artículos de aseo y detergentes	12	3	30	3			X	X			X	X			X	X						
62518	Venta al por Menor y/o Alquiler de Artículos Deportivos (incluye medallas, trofeos, placas entre otros)	12	3	30	3		X	X	X		X	X	X	X	X	X	X		X				
62519	Venta de repuesto electrodoméstico	12	3	30	3							X					X						
62520	Venta al por Menor de Artículos de fotografía (incluye cámaras y accesorios)	12	3	30	3		X	X	X	X	X	X	X	X	X	X	X		X	X	X		
62521	Venta al por Menor de Artículos de hogar (menajes, electrodomésticos y sus repuestos)	30	3	50	4			X	X			X	X			X	X		X	X	X		
62522	Venta y/o Alquiler al por Menor de Artículos y equipos médicos	12	3	30	3			X	X			X	X			X	X						
62524	Venta al por Menor de Artículos plásticos y de caucho	12	3	30	3			X	X			X	X			X	X						
62525	Venta al por Menor de Artículos religiosos	12	3	30	3		X	X	X	X		X	X	X	X	X	X		X	X	X		

MUY ILUSTRE MUNICIPALIDAD DE GUAYAQUIL (GOBIERNO AUTÓNOMO DESCENTRALIZADO)

ORDENANZA GENERAL DE EDIFICACIONES Y CONSTRUCCIONES DEL CANTÓN GUAYAQUIL

ANEXO B: COMPATIBILIDAD Y USOS DE SUELO

CÓDIGO	DESCRIPCIÓN	REQUERIMIENTOS Y ÁREAS MÍNIMAS POR TIPO DE ESTABLECIMIENTO				SUBZONAS DE EDIFICACIÓN																
						ZONAS RESIDENCIALES (18)																
		ÁREA PERIFERIA m²	FRENTE PERIFERIA m.	ÁREA RESTO CIUDAD m²	FRENTE RESTO CIUDAD m.	ZR-A	ZR-B	ZR-C	ZR-D	ZR-T	ZR-B Sta. Leonor	ZR-E (Camino Verdes, Camino Rizzo y Hermano Miguel)	ZRC-1 y 2 (URDESA)	ZR-C Solo viviendas(Entorno a Laguna del Sur)	ZR-C (Entorno a Laguna del Sur)	ZRC KN (Kennedy)	ZR-PR	ZR(VC) hasta 1.500 m2	ZR(VC) >1.500 m2 pero <10.000 m2	ZR(VC) >10.000 m2 pero <20.000 m2	ZR(VC) >20.000 m2 pero <40.000 m2	ZR(VC) >40.000 m2
62525	Venta al por Menor de Artesanías	12	3	30	3		X	X	X	X		X	X	X	X	X	X		X	X	X	
62527	Artículos y Artefactos Usados	12	3	30	3												X					
62528	Venta al por Menor de Ataúdes	30	3	50	4				X								X					
65529	Venta de medicinas, farmacias y productos naturales, almacenes naturales, yerbaterías	12	3	30	3		X	X	X			X					X	X	X	X	X	
62530	Venta al por Menor de Revestimientos para pisos, paredes y enlabadillo para la construcción	15	3	30	3				X			X					X					
62531	Venta al por Menor de Artículos de Bazar	12	3	30	3		X	X	X	X		X	X	X	X	X	X	X	X	X	X	
62532	Venta al por Menor de Bicicletas, accesorios y sus repuestos	50	4	50	4			X	X			X	X				X		X	X	X	
62533	Venta al por Menor de pelucas, lisos, cuerpos, lanas	12	3	30	3		X	X	X			X	X	X	X	X	X	X	X	X	X	
62534	Venta al por Menor en Boutiques (incluye prendas, sombreros y accesorios de vestir)	12	3	30	3		X	X	X	X		X	X	X	X	X	X	X	X	X	X	
62535	Venta al por Menor y/o alquiler de Instrumentos y equipos musicales	30	3	30	4			X	X			X	X				X		X	X	X	
62536	Venta al por menor de motos (Patio de Exhibición y venta)	50	4	50	4			X	X			X	X				X					
62537	Concesionaria de vehículos (incluya venta, taller y repuestos)	1.200	30	1.200	30			X	X			X	X									
62538	Venta al por Menor de Vehículos motorizados (Patios de Exhibición y Venta)	300	12	300	12			X	X			X	X				X					
62539	Venta al por Menor de Estructuras metálicas y Estructuras para exhibición de mercaderías	30	3	30	4			X	X				X				X					
62540	Farmacia-Market	150	10	150	10		X	X	X			X	X			X	X	X	X	X	X	
62541	Venta al por Menor de Equipos de computación y suministros (incluye recargas de tinta en cartuchos y tóneres)	30	3	30	4		X	X	X			X	X	X	X	X	X		X	X	X	
62542	Venta al por Menor de Equipos y Accesorios para Seguridad y Vigilancia	15	3	30	3			X	X			X	X			X	X		X	X	X	
62543	Venta al por Menor de Equipos profesional y científico	30	3	30	4			X	X			X	X			X	X		X	X	X	
62544	Estaciones de servicio o Gasolineras (venta de combustibles)	900	20	900	25			X	X				X						X	X	X	
62545	Venta al por Menor en Farmacias	12	3	30	3		X	X	X	X		X	X	X	X	X	X	X	X	X	X	
62546	Venta al por menor en Ferreterías y almacenes de pintura, utensilios para pintores y herramientas en general	15	3	30	3		X	X	X			X	X	X	X	X						
62547	Venta al por Menor de Flores, Macetaros	30	3	30	4		X	X	X	X		X	X	X	X	X	X	X	X	X	X	
62548	Venta al por Menor en Grandes tiendas o Centros Comerciales	500	20	500	20			X	X				X				X		X	X	X	
62549	Venta al por Menor de Suministros de computación	15	3	30	3			X	X			X	X				X		X	X	X	
62550	Venta al por Menor de Productos de Joyería (relojería, fantasías y bisutería)	15	3	30	3		X	X	X	X		X	X	X	X	X	X		X	X	X	
62551	Venta al por Menor y/o alquiler de Juguetes, juegos infantiles y artículos para fiestas	30	3	30	4		X	X	X			X	X	X	X	X			X	X	X	
62552	Venta al por Menor de Lápidas	15	3	30	3			X	X				X				X					
62553	Venta al por Menor en Librerías (libros y revistas)	10	3	30	3		X	X	X	X	X	X	X	X	X	X	X	X	X	X	X	
62554	Venta al por Menor de Lubricantes	10	3	30	3			X	X			X	X				X					
62555	Venta de macetaros	15	3	30	3		X					X	X			X	X	X	X	X	X	
62556	Venta al por Menor de Madera	250	10	250	10												X					
62557	Venta de equipos de computación, máquinas de oficina, cálculo y contabilidad	15	3	30	3		X					X	X			X			X	X	X	
62558	Venta al por menor de motores, máquinas, equipos industriales, comerciales, domésticos, científicos y sus repuestos	30	3	60	4				X			X					X					
62559	Venta al por Menor de Puertas	30	3	30	4			X	X			X	X			X	X					
62560	Venta al por Menor de Marcos, cuadros	12	3	30	3		X	X	X		X	X	X	X	X	X	X		X	X	X	
62561	Venta al por Menor de Material y accesorios eléctricos	12	3	30	3		X	X	X		X	X	X	X	X	X	X					
62562	Venta al por Menor de Materiales de construcción (Hierro, Agregados)	250	10	250	10				X			X					X					
62563	Venta al por Menor de Muebles	30	3	60	4			X	X			X	X			X	X		X	X	X	
62564	Venta al por Menor de Artículos de Óptica (incluye mantenimiento y/o reparación)	12	3	30	3		X	X	X	X	X	X	X	X	X	X	X		X	X	X	
62565	Venta al por Menor de Artículos de Papelería y Oficina	15	3	30	3		X	X	X		X	X	X	X	X	X	X		X	X	X	
62566	Venta al por Menor de Perfumes y cosméticos	15	3	30	3		X	X	X		X	X	X	X	X	X	X		X	X	X	
62567	Venta al por Menor de Productos naturales y/o elaboración artesanal de especias naturales	15	3	30	3		X	X	X	X	X	X	X	X	X	X	X		X	X	X	
62568	Venta al por Menor de Repuestos y/o Accesorios de vehículos motorizados	15	3	30	3			X	X			X	X			X	X					
62569	Venta al por Menor de Llantas, aros y aines	30	3	30	4			X	X			X					X					
62570	Venta al por Menor de Sanitarios y grifería	30	3	50	4			X	X			X					X		X	X	X	
62571	Venta al por Menor de Productos Agrícolas (semillas, abonos y plaguicidas)	15	3	30	3				X								X					
62572	Venta al por Menor en tiendas de comercio minorista diverso (pasaje comercial)	15	3	15	3			X	X								X					
62574	Venta al por Menor de Cilindros de Gas doméstico	30	3	30	3			X	X								X					
62575	Venta de Hierro	30	3	50	6							X					X					
62576	Venta de repuesto y material electrónico	15	3	30	3							X					X					
62577	Venta al por Menor de Suministros para Imprentas y Gráficas	15	3	30	3			X				X	X			X	X					
62578	Venta de productos veterinarios	15	3	30	3			X	X			X	X				X		X	X	X	
62579	Venta al por Menor de Productos químicos	15	3	30	3												X					
62580	Venta al por Menor y mantenimiento de Oxígeno y Extintores	15	3	30	3			X	X			X					X					
62581	Venta al por Menor de Productos de Tapicería	15	3	30	3		X	X	X	X	X	X	X	X	X	X	X		X	X	X	
62582	Venta de papel usado	15	3	30	3																	
62583	Venta al por Menor de Chatarra-Material de reciclado (Desechos reutilizables - Reciclaje)	600	0	600	0							X					X					
62584	Venta al por Menor de Equipos de comunicación (teléfonos) y accesorios	15	3	30	3		X	X	X	X	X	X	X	X	X	X	X		X	X	X	
65585	Venta de agua destilada	*	*	*	*							X	X				X					
62586	Venta al por Menor de Artículos de publicidad	15	3	30	3			X	X			X	X			X	X		X	X	X	
62587	Venta al por Menor de Pañales	12	3	30	3		X	X	X		X	X	X	X	X	X	X	X	X	X	X	

MUY ILUSTRE MUNICIPALIDAD DE GUAYAQUIL (GOBIERNO AUTÓNOMO DESCENTRALIZADO)

ENANZA GENERAL DE EDIFICACIONES Y CONSTRUCCIONES DEL CANTÓ YAQUIL

ANEXO B: COMPATIBILIDAD Y USOS DE SUELO

CÓDIGO	DESCRIPCIÓN	REQUERIMIENTOS Y ÁREAS MÍNIMAS POR TIPO DE ESTABLECIMIENTO				SUBZONAS DE EDIFICACIÓN – ZONAS RESIDENCIALES (10)																
		ÁREA PERIFERIA m²	FRENTE PERIFERIA mt.	ÁREA RESTO CIUDAD m²	FRENTE RESTO CIUDAD mt.	ZR-A	ZR-B	ZR-C	ZR-D	ZR-T	ZR-B Sta. Leonor	ZR-E (Camilo Ponce, Camilo Rizzo y Hermano Miguel)	ZRC-1 y 2 (UNICEA)	ZR-C Solo viviendas(Entorno a Laguna del Sur)	ZR-C (Entorno a Laguna del Sur)	ZRC Km (Kennedy)	ZR-PR	ZR(VC) hasta 1.500 m2	ZR(VC) >1.500 m2 pero <10.000 m2	ZR(VC) >10.000 m2 pero <20.000 m2	ZR(VC) >20.000 m2 pero <40.000 m2	ZR(VC) >40.000 m2
62558	Venta al por Menor y/o Alquiler de Discos, CD'S y Videos	12	3	30	3		X		X		X	X	X	X	X	X	X	X	X	X	X	
62559	Venta al por Menor de Productos y Artículos para Bebés	15	3	30	3			X	X		X	X	X			X	X	X	X	X	X	
62590	Venta al por Menor de Baterías, Agua Destilada y Aditivados	15	3	30	3			X	X								X					
62591	Venta al por Menor de Embarcaciones, partes y piezas	500	20	500	20			X	X			X					X					
62592	Venta al por Menor de Aluminio, Vidrio y Espejos	30	4	30	4			X	X			X					X					
62593	Venta al por Menor de yeso	20	3	40	4				X			X					X					
62594	Venta al por Menor y/o Alquiler de Maquinaria, Equipos de Construcción, Montacargas, partes y piezas (No incluye maquinaria pesada)	150	10	150	10				X			X					X					
62595	Venta al por Menor de Oro (incluye compra)	15	3	30	3			X	X			X				X	X					
62596	Venta al por Menor de bandas transportadoras para la industria	15	3	30	4				X								X					
62597	Venta al por Menor de equipos y suministros de soldadura	30	3	50	4				X			X					X					
62598	Venta al por Menor de alfombras	30	3	50	4			X	X			X	X			X	X					
62601	Venta al por Menor de Cajas de Cartón (No utilizados)	15	3	30	3			X				X				X						
62602	Venta al por Menor de Artículos y Productos de Belleza y Peluquería	15	3	30	3			X				X	X			X	X	X	X	X	X	
62603	Venta al por Menor y Alquiler de Equipo Manual de Construcción	100	6	100	6							X										
62604	Venta al por Menor de Accesorios y Equipos Menores para la Distribución y Medición de Agua Potable	15	3	30	3			X	X			X										
62605	Venta al por Menor de Ropa, accesorios, medicamentos y alimentos para acuarios y animales domésticos (incluye peluquería) (No incluye venta de animales ni servicios en consulta)	12	3	30	3			X	X		X	X	X			X			X	X	X	
62606	Venta al por Menor de productos Farmacéos (incluye elaboración)	12	3	30	3			X	X	X		X	X			X			X	X	X	
631. RESTAURANTES, CAFÉS Y OTROS ESTABLECIMIENTOS QUE EXPENDEN COMIDAS Y BEBIDAS																						
63101	Bares (Incluye cantinas, cervecerías, Yagos al paso)	70	7	70	7																	
63102	Cafeterías	25	3	25	4		X	X	X	X	X	X	X			X	X	X	X	X	X	X
63103	Heladerías, ventas de refresco y otros	25	3	25	4		X	X	X	X		X	X			X	X	X	X	X	X	X
63104	Puesto de Soda (Venta de Hamburguesas, papas fritas, refrescos)	25	3	25	4		X	X	X	X	X	X	X			X	X	X	X	X	X	X
63105	Restaurantes	24	3	36	4		X	X	X	X	X	X	X			X	X	X	X	X	X	X
63106	Servicios de comidas preparadas a domicilio	24	3	36	4		X	X	X			X	X			X						
63107	Restaurantes (Parrilladas)	24	3	36	4		X	X	X	X	X	X	X			X	X	X	X	X	X	X
63108	Restaurantes (Pizzerías)	24	3	36	4		X	X	X	X	X	X	X			X	X	X	X	X	X	X
63109	Otros establecimientos que expenden comidas y bebidas	*	*	*	*		X					X	X			X	X					
63110	Restaurantes (Picanterías), Marisquería	24	3	36	4		X	X	X	X	X	X	X			X	X	X	X	X	X	X
63111	Restaurantes (Cangrejales)	24	3	36	4		X	X	X	X	X	X	X			X	X	X	X	X	X	X
63112	Restaurante Polígono Central de Zona Rosa	*	*	60	5																	
63113	Puesto de Soda Polígono Central de Zona Rosa	*	*	35	5																	
63114	Cafetería Polígono Central de Zona Rosa	*	*	35	5																	
632. HOTELERÍA Y OTROS LUGARES DE ALOJAMIENTO																						
63200	Vivienda	*	*	*	*	X	X	X	X	X	X	X	X	X	X	X	X	X	X	X	X	X
63201	Cabañas	*	*	*	*																	
63202	Hosterías	*	*	*	*							X					X					
63203	Hoteles	700	8	700	8			X	X			X	X				X		X	X	X	X
63204	Moteles	350	8	350	8																	
63205	Pensiones	200	8	200	8			X	X													
63206	Residenciales	350	8	350	8			X	X													
63207	Hostales	350	8	350	8			X	X			X										
63208	Albergues, Refugios, Paradores, Camping	200	10	200	10												X					X
63210	Hotel - Boutique	400	10	400	10			X	X			X	X				X					
63211	Fincas Familiares Vacacionale Recracionales, entre otros que incluyan Huertos.	*	*	*	*																	X
700. INSTALACIONES PARA SERVICIOS TRANSPORTE, ALMACENAMIENTO Y COMUNICACIONES																						
71111	Servicio de Transporte ferroviario	*	*	*	*																	
71121	Escolar (Oficinas de Transporte)	*	*	*	*																	
71122	Servicio de Transporte Internacional, Interprovincial, Intercantonal, Interparroquial	30.000	100	50.000	100				X		X											
71123	Oficina Administrativa de Servicio de Taxi	15	4	15	4				X		X	X										
71124	Servicio de Transporte Urbano	100	6	100	6				X		X	X										
71141	Camionetas (oficinas de transporte)	240	10	240	10																	
71142	Servicio de Transporte Liviano de carga (camiones que transportan carga de menos de 7 toneladas)	420	12	420	12				X													
71143	Servicio de Transporte Pesado de carga (camiones que transportan carga de más de 7 toneladas)	1.000	25	1.000	25				X													
71144	Servicio de Tanqueros que transportan agua	*	*	*	*				X													
71145	Servicio de Tanqueros que transportan combustibles	*	*	*	*				X													
71147	Servicio de Volquetas	*	*	*	*				X													
71148	Servicio de Cribadoras	*	*	*	*				X													
71149	Servicio de Grúas	240	10	240	10				X													
71151	Servicio de Transporte por oleoducto o gasoducto	*	*	*	*																	
71211	Terminal Portuario	*	*	*	*																	X
71212	Servicio de Transporte por vías de navegación interior	*	*	*	*																	
71312	Servicio de Transporte aéreo (Incluye actividades comerciales que se desarrollan dentro de los aeropuertos)	50.000	100	50.000	100							X										X
71313	Muelle	1.000	25	1.000	25							X	X									
71314	Terminales ironcalizados de transporte masivo	15.000	80	15.000	80				X													
71315	Estación de Aerovía	*	*	*	*							X										

MUY ILUSTRE MUNICIPALIDAD DE GUAYAQUIL (GOBIERNO AUTÓNOMO DESCENTRALIZADO)

ENANZA GENERAL DE EDIFICACIONES Y CONSTRUCCIONES DEL CANTÓ /AQUIL

ANEXO B: COMPATIBILIDAD Y USOS DE SUELO

CÓDIGO	DESCRIPCIÓN	REQUERIMIENTOS Y ÁREAS MÍNIMAS POR TIPO DE ESTABLECIMIENTO				SUBZONAS DE EDIFICACIÓN																
						ZONAS RESIDENCIALES (18)																
		ÁREA PERIFERIA m²	FRENTE PERIFERIA ml.	ÁREA RESTO CIUDAD m²	FRENTE RESTO CIUDAD ml.	ZR-A	ZR-B	ZR-C	ZR-D	ZR-T	ZR-B Sta. Leonor	ZR-E (Camilo Narváez, Camilo Rizzo y Hermano Miguel)	ZRC-1 y 2 (URDESA)	ZR-C Sólo viviendaEntorno a Laguna del Sur)	ZR-C (Entorno a Laguna del Sur)	ZRC KN (Kennedy)	ZR-PR	Z(VC) hasta 1.500 m2	Z(VC) >1.500 m2 pero <10.000 m2	Z(VC) >10.000 m2 pero <20.000 m2	Z(VC) >20.000 m2 pero <40.000 m2	Z(VC) >40.000 m2
71319	Empresa de Transporte aéreo (oficinas)	*	*	*	*																	
71321	Servicios relacionados con el transporte aéreo	*	*	*	*																	
71411	Recolección, transporte, almacenamiento temporal, tratamiento y disposición final de residuos peligrosos	800	20	800	20																	
71412	Instalaciones centralizadas de incineración de residuos no peligrosos y peligrosos	800	20	800	20																	
71413	Instalaciones para el procesamiento y almacenamiento de residuos radiactivos	800	20	800	20																	
71414	Instalaciones centralizadas de incineración de residuos peligrosos hospitalarios	800	20	800	20																	
71415	Instalaciones de fabricación y disposición final de bacterias	*	*	*	*																	
71416	Recolección, transporte, almacenamiento temporal y disposición final de aceite usados, incluyendo los aceites refrigerantes de electricidad (PCBs)	1.000	25	1.000	25																	
71417	Instalaciones de producción, almacenamiento temporal y disposición final de asbesto o amianto	2.000	50	2.000	50																	
71418	Instalaciones de almacenamiento de productos químicos o petroquímicos	2.000	50	2.000	50																	
71419	Instalaciones de almacenamiento de chatarra, incluidos vehículos desechados e instalaciones de desguace, baterías, asbesto o amianto, fibras de asbesto-cemento, elementos radiactivos, radioisótopos	*	*	*	*																	
71511	Depósitos de lodos	*	*	*	*																	
71512	Servicio de Transporte por vía acuática de personas (muelles y marinas)	*	*	*	*																	
719. INSTALACIONES PARA SERVICIOS TRANSPORTE, ALMACENAMIENTO Y COMUNICACIONES																						
71908	Garaje para vehículos de carga (Incluye cabezales y plataformas)	3.000	50	3.000	50																	
71909	Centro de Recepción y Distribución de correspondencia y paquetes Nacionales e Internacionales	420	12	420	12						X	X				X						
71910	Alquiler y/o venta de Montacargas, Maquinarias y Equipos de construcción	250	15	250	15							X	X									
71911	Agencia de correos, telégrafos	15	4	15	4		X	X	X	X	X	X	X	X	X				X	X	X	
71912	Agencia de turismo (incluye venta de pasajes)	12	3	15	4		X	X		X	X	X	X	X	X	X			X	X	X	
71913	Agencia de entrega de correspondencia y paquetes nacionales e internacionales (Punto de atención al Cliente)	15	3	30	4		X	X	X	X	X	X		X	X				X	X	X	
71914	Arriendo de automóviles	240	10	240	10				X		X	X				X						
71915	Parqueaderos y/o Garajes (Solares Vacíos)	240	10	240	10		X	X	X		X	X	X	X	X				X	X	X	
71916	Transporte de valores (oficina)	12	3	15	4							X	X									
71917	Agentes de aduanas, asesoría en comercio exterior	15	4	15	4							X				X						
71919	Otros servicios relacionados con el transporte N.E.P. (terrestre, por agua y aéreo)	*	*	*	*							X	X									
71920	Centro de Operaciones y Logística para la Construcción (Incluye Almacenamiento y Talleres relacionados con las actividades de construcción)	420	12	420	12							X				X						
71921	Centro de Operaciones y Logística (Incluye Oficinas, Almacenamiento y Talleres)	700	20	700	20																	
71922	Depósito de autos	*	*	*	*																	
71923	Depósito de textiles	*	*	*	*																	
71924	Depósito, Almacenamiento, bodegas (excepto productos perecibles, peligrosos, inflamables y/o tóxicos)	420	12	420	12				X		X											
71925	Recepción, Almacenamiento y Despacho de Productos Químicos, Petroquímicos y Agroquímicos	420	12	420	12																	
71926	Envasadora y/o Embalaje de mercadería variada (incluye carga y descarga)	420	12	420	12				X													
71927	Bodega de Productos Cárnicos	420	12	420	12																	
71928	Bodega de Productos Alimenticios Procesados y Envasados	420	12	420	12																	
71929	Servicios de almacenamiento 2/3 del área del predio, servicios de patio de contenedores vacíos temporales 1/3 del área del predio (incluye oficinas y talleres)	*	*	*	*																	
71930	Centros de Acopio de Material de Reciclaje	600	12	600	12																	
71931	Depósitos de Contenedores Vacíos Temporales	6.000	75	6.000	75																	
71932	Punto de exhibición de mercadería	40	5	40	5																	
71933	Punto de despacho de mercadería	40	5	40	5																	
71934	Depósito de Maquinaria Agrícola	*	*	*	*																	
720. COMUNICACIONES																						
72001	Comunicaciones, Antenas	20	4	20	4			X	X			X							X	X	X	
72002	Centro de Operaciones y Logística para actividades relacionadas con Comunicación y Antenas (Incluye Almacenamiento)	1.000	20	1.000	20							X										

ENANZA GENERAL DE EDIFICACIONES Y CONSTRUCCIONES DEL CANTÓN AQUIL

ANEXO B: COMPATIBILIDAD Y USOS DE SUELO

CÓDIGO	DESCRIPCIÓN	REQUERIMIENTOS Y ÁREAS MÍNIMAS POR TIPO DE ESTABLECIMIENTO				SUBZONAS DE EDIFICACIÓN																
						ZONAS RESIDENCIALES (18)																
		ÁREA PERIFERIA m²	FRENTE PERIFERIA mt.	ÁREA RESTO CIUDAD m²	FRENTE RESTO CIUDAD mt.	ZR-A	ZR-B	ZR-C	ZR-D	ZR-T	ZR-B Sta. Leonor	ZR-E (Camino Nevites, Camino Rizzo y Hermano Miguel)	ZRC-1 y 2 (URDESA)	ZR-C Solo viviendas(Entorno a Laguna del Sur)	ZR-C (Entorno a Laguna del Sur)	ZRC KN (Kennedy)	ZR-RR	ZR(VC) hasta 1,500 m2	ZR(VC) >1,500 m2 pero <10,000 m2	ZR(VC) >10,000 m2 pero <20,000 m2	ZR(VC) >20,000 m2 pero <40,000 m2	ZR(VC) >40,000 m2
800. OFICINAS ADMINISTRATIVAS																						
80001	Oficina Administrativa de Sembrios de Abaca, Algodón, Arroz, Banano, Cacao, Café, Caña de Azúcar, Cereales	12	3	15	4		X	X	X		X	X	X					X	X	X	X	
80002	Oficina Administrativa de Cría de animales (destinados a la producción de piel; animales finos; producción de carnes y huevos; ganado)	12	3	15	4		X	X	X		X	X	X					X	X	X	X	
80003	Oficina Administrativa de Sembrío de Flores, Frutas, Hortalizas y legumbres; Oleaginosas (ajonjolí, maní); Palma africana	12	3	15	4		X	X	X		X	X	X					X	X	X	X	
80004	Oficina Administrativa de Producción de leche	12	3	15	4		X	X	X		X	X	X					X	X	X	X	
80005	Oficina Administrativa de Sembrío de Tabaco; Té	12	3	15	4		X	X	X		X	X	X					X	X	X	X	
80006	Oficina Administrativa de Destrucción de plagas; fumigación	12	3	15	4		X	X	X		X	X	X					X	X	X	X	
80007	Oficina Administrativa de Incubación avícola	12	3	15	4		X	X	X		X	X	X					X	X	X	X	
80008	Oficina Administrativa de Inseminación artificial de animales	12	3	15	4		X	X	X		X	X	X					X	X	X	X	
80009	Oficina Administrativa de Recolección, empacado, trilla, descascarramiento y desgrane	12	3	15	4		X	X	X		X	X	X					X	X	X	X	
80010	Oficina Administrativa de Caza en general y repoblación de animales	12	3	15	4		X	X	X		X	X	X					X	X	X	X	
80011	Oficina Administrativa de Explotación de bosques; Servicios forestales; viveros forestales, reforestación y forestación	12	3	15	4		X	X	X		X	X	X					X	X	X	X	
80012	Oficina Administrativa de Explotación de madera (corta de madera, desbaste, productos forestales conteniores, leña, carbón vegetal)	12	3	15	4		X	X	X		X	X	X					X	X	X	X	
80013	Oficina Administrativa de Pesca en (general; larvas de camarón)	12	3	15	4		X	X	X		X	X	X					X	X	X	X	
80014	Oficina Administrativa de Cría y explotación de Camarones; Peces	12	3	15	4		X	X	X		X	X	X					X	X	X	X	
80015	Oficina Administrativa de Explotación de algas	12	3	15	4		X	X	X		X	X	X					X	X	X	X	
80016	Oficina Administrativa de Laboratorio de larvas	12	3	15	4		X	X	X		X	X	X					X	X	X	X	
80017	Oficina Administrativa de Explotación de minas de carbón	12	3	15	4																	
80018	Oficina Administrativa de Extracción de gas natural	12	3	15	4																	
80019	Oficina Administrativa de Prospección Sísmica y Perforación de pozos petrolíferos	12	3	15	4																	
80020	Oficina Administrativa de Producción y extracción de petróleo crudo	12	3	15	4																	
80021	Oficina Administrativa de Extracción de minerales (hierro, cobre, oro, plata)	12	3	15	4																	
80022	Oficina Administrativa de Extracción de minerales metálicos: molibdeno, plomo, zinc, mercurio, magnesio	12	3	15	4																	
80023	Oficina Administrativa de Extracción de canteras de piedra, arcilla, piedra caliza y yeso	12	3	15	4													X	X	X	X	
80024	Oficina Administrativa de Extracción de arena	12	3	15	4													X	X	X	X	X
80025	Oficina Administrativa de Extracción de minerales para la fabricación de abonos y productos químicos	12	3	15	4						X	X	X					X	X	X	X	
80026	Oficina Administrativa de Explotación de salinas y minas de sal	12	3	15	4																	
80027	Oficina Administrativa de Explotación de azufre natural	12	3	15	4																	X
80028	Oficina Administrativa de Frigoríficos relacionados con la conservación de todo tipo de carnes en estado natural	12	3	15	4		X	X	X		X	X	X		X			X	X	X	X	
80029	Oficina Administrativa de Matanza de aves	12	3	15	4																	
80030	Oficina Administrativa de Matanza de ganado	12	3	15	4																	
80031	Oficina Administrativa de Industria de Preparación de fiambres, embutidos y conservas de carne	12	3	15	4		X	X	X		X	X	X		X			X	X	X	X	
80032	Oficina Administrativa de Industria de Fabricación de helados, sorbetes de leche y postres	12	3	15	4		X	X	X		X	X	X		X			X	X	X	X	
80033	Oficina Administrativa de Industria de Fabricación de leche condensada, en polvo y evaporada	12	3	15	4		X	X	X		X	X	X		X			X	X	X	X	
80034	Oficina Administrativa de Industria de Fabricación de mantequilla, quesos, quesillos, crema y yogurt	12	3	15	4		X	X	X		X	X	X		X			X	X	X	X	
80035	Oficina Administrativa de Industria de Pasterización, homogenización	12	3	15	4		X	X	X		X	X	X		X			X	X	X	X	
80036	Oficina Administrativa de Industria de Elaboración de mermeladas, jaleas y miel de abejas	12	3	15	4		X	X	X		X	X	X		X			X	X	X	X	
80037	Oficina Administrativa de Industria de Elaboración de pasas, frutas y legumbres secas	12	3	15	4		X	X	X		X	X	X		X			X	X	X	X	
80038	Oficina Administrativa de Industria de Procesamiento y envasado de frutas y legumbres (incluidos los jugos naturales)	12	3	15	4		X	X	X		X	X	X		X			X	X	X	X	
80039	Oficina Administrativa de Industria de Elaboración y envasado conservas, salsas, concentrados	12	3	15	4		X	X	X		X	X	X		X			X	X	X	X	
80040	Oficina Administrativa de Industria de Procesamiento y conservación de pescado y crustáceos y productos marinos (EMPACADORA)	12	3	15	4		X	X	X		X	X	X		X			X	X	X	X	
80041	Oficina Administrativa de Industria de Elaboración de aceites y grasas animales	12	3	15	4		X	X	X		X	X	X		X			X	X	X	X	
80042	Oficina Administrativa de Industria de Elaboración de aceites y grasas vegetales y subproductos	12	3	15	4		X	X	X		X	X	X		X			X	X	X	X	
80043	Oficina Administrativa de Industria de Extracción de aceites de pescado y animales marinos	12	3	15	4							X										
80044	Oficina Administrativa de Industria de Producción de harina de pescado	12	3	15	4		X	X	X		X	X										
80045	Oficina Administrativa de Industria de Elaboración de alimentos y cereales	12	3	15	4		X	X	X		X	X	X		X			X	X	X	X	
80046	Oficina Administrativa de Industria de Molinos harineros	12	3	15	4		X	X	X		X	X	X		X			X	X	X	X	
80047	Oficina Administrativa de Industria Milagrera	12	3	15	4		X	X	X		X	X	X		X			X	X	X	X	
80048	Oficina Administrativa de Industria de Elaboración de fideos, tallarines y pastas	12	3	15	4		X	X	X		X	X	X		X			X	X	X	X	
80049	Oficina Administrativa de Industria de Fabricación de galletas	12	3	15	4		X	X	X		X	X	X		X			X	X	X	X	
80050	Oficina Administrativa de Industria de productos de Panadería	12	3	15	4		X	X	X		X	X	X		X			X	X	X	X	

MUY ILUSTRE MUNICIPALIDAD DE GUAYAQUIL (GOBIERNO AUTÓNOMO DESCENTRALIZADO)

ENANZA GENERAL DE EDIFICACIONES Y CONSTRUCCIONES DEL CANTÓN /AQUIL

ANEXO B: COMPATIBILIDAD Y USOS DE SUELO

CODIGO	DESCRIPCIÓN	REQUERIMIENTOS Y ÁREAS MÍNIMAS POR TIPO DE ESTABLECIMIENTO				SUBZONAS DE EDIFICACIÓN																
						ZONAS RESIDENCIALES (1R)																
		ÁREA PERIFERIA m²	FRENTE PERIFERIA ml	ÁREA RESTO CIUDAD m²	FRENTE RESTO CIUDAD ml	ZR-A	ZR-B	ZR-C	ZR-D	ZR-T	ZR-B Sta. Leonor	ZR-E (Familia Verduez, Camilo Rizzo y Hermano Miguel)	ZRC-1 y 2 (LINDESA)	ZR-C Sólo vivienda(Entorno a Laguna del Sur)	ZR-C (Entorno a Laguna del Sur)	ZRC KN (Kennedy)	ZR-PR	ZR(VC) hasta 1,000 m2	ZR(VC) >1,000 m2 pero <10,000 m2	ZR(VC) >10,000 m2 pero <20,000 m2	ZR(VC) >20,000 m2 pero <40,000 m2	ZR(VC) >40,000 m2
80051	Oficina Administrativa de Industria de productos de Panadería	12	3	15	4		X	X	X		X	X	X		X			X	X	X	X	
80052	Oficina Administrativa de Industria de Procesamiento y refinación de azúcar	12	3	15	4		X	X	X		X	X	X		X			X	X	X	X	
80053	Oficina Administrativa de Industria de Fabricación de jarabes, panelas, melaza	12	3	15	4		X	X	X		X	X	X		X			X	X	X	X	
80054	Oficina Administrativa de Industria de Fabricación de chocolates	12	3	15	4		X	X	X		X	X	X		X			X	X	X	X	
80055	Oficina Administrativa de Industria de Fabricación de confites, frutas confitadas y toda clase de productos de confitería	12	3	15	4		X	X	X		X	X	X		X			X	X	X	X	
80056	Oficina Administrativa de Industria de Producción de Almidón y sus derivados	12	3	15	4		X	X	X		X	X	X		X			X	X	X	X	
80057	Oficina Administrativa de Industria de Condimentos, mostazas, mayonesa, vinagres, salsas	12	3	15	4		X	X	X		X	X	X		X			X	X	X	X	
80058	Oficina Administrativa de Industria de Elaboración de té	12	3	15	4		X	X	X		X	X	X		X			X	X	X	X	
80059	Oficina Administrativa de Industria de Fabricación de hielo natural	12	3	15	4		X	X	X		X	X	X		X			X	X	X	X	
80060	Oficina Administrativa de Industria de Producción de Vinagres, Levaduras	12	3	15	4		X	X	X		X	X	X		X			X	X	X	X	
80061	Oficina Administrativa de Industria de Producción de Sal refinada	12	3	15	4		X	X	X		X	X	X		X			X	X	X	X	
80062	Oficina Administrativa de Industria de Tostado y molienda, descafeinado, envasa, elaboración de extractos esenciales y preparados de café	12	3	15	4		X	X	X		X	X	X		X			X	X	X	X	
80063	Oficina Administrativa de Industria de Elaboración de alimentos preparados para animales	12	3	15	4		X	X	X		X	X	X		X			X	X	X	X	
80064	Oficina Administrativa de Industria de Destilación de alcohol etílico	12	3	15	4		X	X	X		X	X			X			X	X	X	X	
80065	Oficina Administrativa de Industria de Destilación de bebidas alcohólicas (las empresas que solo embotellan, sin mezclar, van en el código 69323)	12	3	15	4		X	X	X		X	X			X			X	X	X	X	
80066	Oficina Administrativa de Industria de Elaboración de vinos, sidras y bebidas fermentadas excepto las malteadas	12	3	15	4		X	X	X		X	X			X			X	X	X	X	
80067	Oficina Administrativa de Industria de Elaboración de cerveza, malta y bebidas malteadas	12	3	15	4		X	X	X		X	X			X			X	X	X	X	
80068	Oficina Administrativa de Industria de Elaboración de aguas minerales	12	3	15	4		X	X	X		X	X			X			X	X	X	X	
80069	Oficina Administrativa de Industria de Elaboración de bebidas no alcohólicas y gaseosas	12	3	15	4		X	X	X		X	X			X			X	X	X	X	
80070	Oficina Administrativa de Industria de Fabricación de cigarrillos, cigarros y producción de tabaco	12	3	15	4		X	X	X		X	X			X			X	X	X	X	
80071	Oficina Administrativa de Industria de Elaboración de Estampados	12	3	15	4		X	X	X		X	X	X		X			X	X	X	X	
80072	Oficina Administrativa de Industria de Fabricación de telas y tejidos	12	3	15	4		X	X	X		X	X	X		X			X	X	X	X	
80073	Oficina Administrativa de Industria de Hilandería	12	3	15	4		X	X	X		X	X	X		X			X	X	X	X	
80074	Oficina Administrativa de Industria de Tintorerías y acabados de textiles	12	3	15	4		X	X	X		X	X	X		X			X	X	X	X	
80075	Oficina Administrativa de Industria de Confección de Banderines, banderas, estandartes	12	3	15	4		X	X	X		X	X	X		X			X	X	X	X	
80076	Oficina Administrativa de Industria de Confección de artículos de lona y bolsas	12	3	15	4		X	X	X		X	X	X		X			X	X	X	X	
80077	Oficina Administrativa de Industria de Confección de cortinas	12	3	15	4		X	X	X		X	X	X		X			X	X	X	X	
80078	Oficina Administrativa de Industria de Confección de sábanas, fundas de almohada, manteleria, trapeados y mantas	12	3	15	4		X	X	X		X	X	X		X			X	X	X	X	
80079	Oficina Administrativa de Industria de Taller de pasamanerías, pliegues y encajes para la industria	12	3	15	4		X	X	X		X	X	X		X			X	X	X	X	
80080	Oficina Administrativa de Industria de Fabricación de medias y calcetines	12	3	15	4		X	X	X		X	X	X		X			X	X	X	X	
80081	Oficina Administrativa de Industria de Fabricación y acabado de tejidos de punto	12	3	15	4		X	X	X		X	X	X		X			X	X	X	X	
80082	Oficina Administrativa de Industria de Fabricación de tapices y alfombras	12	3	15	4		X	X	X		X	X	X		X			X	X	X	X	
80083	Oficina Administrativa de Industria de Fabricación de colchones	12	3	15	4		X	X	X		X	X	X		X			X	X	X	X	
80084	Oficina Administrativa de Industria de Fabricación de sogas, cordeles, redes, cargas	12	3	15	4		X	X	X		X	X	X		X			X	X	X	X	
80085	Oficina Administrativa de Industria de Confección de uniformes y accesorios	12	3	15	4		X	X	X		X	X	X		X			X	X	X	X	
80086	Oficina Administrativa de Industria de Confección de sombreros, guantes y accesorios para vestir	12	3	15	4		X	X	X		X	X	X		X			X	X	X	X	
80087	Oficina Administrativa de Industria de Confección de prendas de vestir de cuero y piel	12	3	15	4		X	X	X		X	X	X		X			X	X	X	X	
80088	Oficina Administrativa de Industria de Confección de prendas de vestir	12	3	15	4		X	X	X		X	X	X		X			X	X	X	X	
80089	Oficina Administrativa de Industria de Fabricación de prendas de vestir de lana	12	3	15	4		X	X	X		X	X	X		X			X	X	X	X	
80090	Oficina Administrativa de Industria de Curtiduría y talleres de acabado	12	3	15	4		X	X	X		X	X	X		X			X	X	X	X	
80091	Oficina Administrativa de Industria de Preparación y teñido de pieles	12	3	15	4		X	X	X		X	X	X		X			X	X	X	X	
80092	Oficina Administrativa de Industria de Fabricación de maletas, carteras, billeteras, cigarreras, cinturones	12	3	15	4		X	X	X		X	X	X		X			X	X	X	X	
80093	Oficina Administrativa de Industria de Fabricación de utiles de montar, arneses, látigos	12	3	15	4		X	X	X		X	X	X		X			X	X	X	X	
80094	Oficina Administrativa de Industria de Fabricación de calzado y botas de cuero	12	3	15	4		X	X	X		X	X	X		X			X	X	X	X	
80095	Oficina Administrativa de Industria de Fabricación de calzado de tela y otros materiales, excepto el de madera, de caucho vulcanizado o moldeado de plástico	12	3	15	4		X	X	X		X	X	X		X			X	X	X	X	
80096	Oficina Administrativa de Aserraderos	12	3	15	4		X	X	X		X	X	X		X			X	X	X	X	

MUY ILUSTRE MUNICIPALIDAD DE GUAYAQUIL (GOBIERNO AUTÓNOMO DESCENTRALIZADO)

ZNANZA GENERAL DE EDIFICACIONES Y CONSTRUCCIONES DEL CANTÓ /AQUIL

ANEXO B: COMPATIBILIDAD Y USOS DE SUELO

CÓDIGO	DESCRIPCIÓN	REQUERIMIENTOS Y ÁREAS MÍNIMAS POR TIPO DE ESTABLECIMIENTO				SUBZONAS DE EDIFICACIÓN																
						ZONAS RESIDENCIALES (15)																
		ÁREA FERIFERIA m²	FRENTE PERIFERIA ml.	ÁREA RESTO CIUDAD m²	FRENTE RESTO CIUDAD ml.	ZR-A	ZR-B	ZR-C	ZR-D	ZR-T	ZR-B Sta. Leonor	ZR-E (Camilo Ponce, Camilo Rizzo y Hermano Miguel)	ZRC-1 y 2 (URDESA)	ZR-C Solo vivienda(Entorno a Laguna del Sur)	ZR-C (Entorno a Laguna del Sur)	ZRC KN (Kennedy)	ZR-FR	ZR(VC) hasta 1,500 m2	ZR(VC) >1,500 m2 pero <10,000 m2	ZR(VC) >10,000 m2 pero <20,000 m2	ZR(VC) >20,000 m2 pero <40,000 m2	ZR(VC) >40,000 m2
80097	Oficina Administrativa de Industria de Carpintería de obra y Ebanistería	12	3	15	4		X	X	X		X	X	X		X			X	X	X	X	
80098	Oficina Administrativa de Industria de Casas prefabricadas de madera	12	3	15	4		X	X	X		X	X	X		X			X	X	X	X	
80099	Oficina Administrativa de Industria de Fabricación de maderas laminadas, prensadas y aglomeradas	12	3	15	4		X	X	X		X	X	X		X			X	X	X	X	
80100	Oficina Administrativa de Industria de Fabricación de puertas y ventanas de madera	12	3	15	4		X	X	X		X	X	X		X			X	X	X	X	X
80101	Oficina Administrativa de Industria de Fabricación de parquet, duelas y productos similares	12	3	15	4		X	X	X		X	X	X		X			X	X	X	X	X
80102	Oficina Administrativa de Industria de Envases de bambú y mimbre	12	3	15	4		X	X	X		X	X	X		X			X	X	X	X	X
80103	Oficina Administrativa de Industria de Envases de madera	12	3	15	4		X	X	X		X	X	X		X			X	X	X	X	X
80104	Oficina Administrativa de Industria de Fabricación de marcos y molduras	12	3	15	4		X	X	X		X	X	X		X			X	X	X	X	X
80105	Oficina Administrativa de Industria de Fabricación de ataúdes	12	3	15	4		X	X	X		X	X	X		X			X	X	X	X	X
80106	Oficina Administrativa de Industria de Fabricación de muebles y accesorios de madera	12	3	15	4		X	X	X		X	X	X		X			X	X	X	X	X
80107	Oficina Administrativa de Industria de Fabricación de persianas	12	3	15	4		X	X	X		X	X	X		X			X	X	X	X	X
80108	Oficina Administrativa de Industria de Tapicería de muebles	12	3	15	4		X	X	X		X	X	X		X			X	X	X	X	X
80109	Oficina Administrativa de Industria de Fabricación de papel y cartón	12	3	15	4		X	X	X		X	X	X		X			X	X	X	X	X
80110	Oficina Administrativa de Industria de Fabricación de pulpa de madera	12	3	15	4		X	X	X		X	X	X		X			X	X	X	X	X
80111	Oficina Administrativa de Industria de Fabricación de cajas y envases de papel y cartón	12	3	15	4		X	X	X		X	X	X		X			X	X	X	X	X
80112	Oficina Administrativa de Editoriales	12	3	15	4		X	X	X		X	X	X		X			X	X	X	X	X
80113	Oficina Administrativa de Industria de Fabricación de tarjetas, sobres y papel de escribir con membrete, calendarios, afiches, etiquetas	12	3	15	4		X	X	X		X	X	X		X			X	X	X	X	X
80114	Oficina Administrativa de Industria de Fotograbado y Litografía	12	3	15	4		X	X	X		X	X	X		X			X	X	X	X	X
80115	Oficina Administrativa de Industria de Imprenta y Encuadernación	12	3	15	4		X	X	X		X	X	X		X			X	X	X	X	X
80116	Oficina Administrativa de Industria de Serigrafía	12	3	15	4		X	X	X		X	X	X		X							
80117	Oficina Administrativa de Industria de Fabricación de productos químicos industriales, excepto abonos	12	3	15	4		X	X	X		X	X										
80118	Oficina Administrativa de Industria de relacionada con la producción de gases industriales, gases medicinales y sustancias químicas básicas	12	3	15	4		X	X	X		X	X										
80119	Oficina Administrativa de Industria de Fabricación de abonos	12	3	15	4		X	X	X		X	X										
80120	Oficina Administrativa de Industria de Fabricación de plaguicidas, insecticidas, fungicidas y herbicidas	12	3	15	4		X	X	X		X	X										
80121	Oficina Administrativa de Industria de Fabricación de fibras artificiales excepto de vidrio	12	3	15	4		X	X	X		X	X										
80122	Oficina Administrativa de Industria de Fabricación de materias plásticas	12	3	15	4		X	X	X		X	X	X		X			X	X	X	X	X
80123	Oficina Administrativa de Industria de Fabricación de resinas sintéticas	12	3	15	4		X	X	X		X	X	X		X			X	X	X	X	X
80124	Oficina Administrativa de Industria de Fabricación de pinturas, barnices, lacas, esmaltes y pastas para charoles	12	3	15	4		X	X	X		X	X	X		X			X	X	X	X	X
80125	Oficina Administrativa de Industria de Fabricación de productos farmacéuticos y medicamentos	12	3	15	4		X	X	X		X	X	X		X							
80126	Oficina Administrativa de Industria de Preparación de Productos farmacéuticos para animales	12	3	15	4		X	X	X		X	X	X		X							
80127	Oficina Administrativa de Industria de Fabricación de cosméticos	12	3	15	4		X	X	X		X	X	X		X			X	X	X	X	X
80128	Oficina Administrativa de Industria de Fabricación de jabones, detergentes, champú y afines	12	3	15	4		X	X	X		X	X			X							
80129	Oficina Administrativa de Industria de Fabricación de pasta dental	12	3	15	4		X	X	X		X	X	X		X							
80130	Oficina Administrativa de Industria de Fabricación de perfumes, lociones	12	3	15	4		X	X	X		X	X	X		X			X	X	X	X	X
80131	Oficina Administrativa de Industria de Fabricación de productos de tocador	12	3	15	4		X	X	X		X	X	X		X			X	X	X	X	X
80132	Oficina Administrativa de Industria relacionada con la Fabricación de polvos y pastas para soldadura blanda, dura y autógena, sustancias para el decapado de metales	12	3	15	4		X	X	X		X	X						X	X	X	X	X
80133	Oficina Administrativa de Industria de Fabricación de ceras, betunes, crema para zapatos, pisos, muebles, metales, pastas, polvos abrasivos y productos similares	12	3	15	4		X	X	X		X	X	X		X			X	X	X	X	X
80134	Oficina Administrativa de Industria de Fabricación de pegamentos, adhesivos, apretos y cementos	12	3	15	4		X	X	X		X	X	X		X			X	X	X	X	X
80135	Oficina Administrativa de Industria de Fabricación de desinfectantes y desodorantes	12	3	15	4		X	X	X		X	X	X		X			X	X	X	X	X
80136	Oficina Administrativa de Industria de Fabricación de explosivos y municiones	12	3	15	4		X	X	X		X	X						X	X	X	X	X
80137	Oficina Administrativa de Industria de Fabricación de fósforos	12	3	15	4		X	X	X		X	X						X	X	X	X	X
80138	Oficina Administrativa de Industria de Fabricación de tintas	12	3	15	4		X	X	X		X	X	X		X			X	X	X	X	X
80139	Oficina Administrativa de Industria de Fabricación de velas de alumbrar	12	3	15	4		X	X	X		X	X	X		X			X	X	X	X	X
80140	Oficina Administrativa de Industria de Fabricación de aguardiente	12	3	15	4		X	X	X		X	X	X		X			X	X	X	X	X
80141	Oficina Administrativa de Industria de Refinería de petróleo	12	3	15	4		X	X	X		X											
80142	Oficina Administrativa de Industria de Fabricación de materiales para pavimentación y techado a base de asfalto	12	3	15	4		X	X	X		X											
80143	Oficina Administrativa de Industria de Fabricación de briquetas de combustibles (productos derivados del petróleo y del carbón)	12	3	15	4		X	X	X		X							X	X	X	X	X
80144	Oficina Administrativa de Industria de Fabricación de tubos de caucho para llantas	12	3	15	4		X	X	X		X	X	X		X			X	X	X	X	X

MUY ILUSTRE MUNICIPALIDAD DE GUAYAQUIL (GOBIERNO AUTÓNOMO DESCENTRALIZADO)

ENANZA GENERAL DE EDIFICACIONES Y CONSTRUCCIONES DEL CANTÓN /AQUIL

ANEXO B: COMPATIBILIDAD Y USOS DE SUELO

CÓDIGO	DESCRIPCIÓN	REQUERIMIENTOS Y ÁREAS MÍNIMAS POR TIPO DE ESTABLECIMIENTO				SUBZONAS DE EDIFICACIÓN																	
						ZONAS RESIDENCIALES (18)																	
		ÁREA PERIFERIA m²	FRENTE PERIFERIA ml.	ÁREA RESTO CIUDAD m²	FRENTE RESTO CIUDAD ml.	ZR-A	ZR-B	ZR-C	ZR-D	ZR-T	ZR-B Sta. Leonor	ZR-E (Camilo Ponce, Camilo Rizzo y Hermano Miguel)	ZRC-1 y 2 (URBESA)	ZR-C Solo vivienda(Entorno a Laguna del Sur)	ZR-C (Entorno a Laguna del Sur)	ZRC KN (Kennedy)	ZR-PR	ZR(VC) hasta 1,000 m2	ZR(VC) >1,000 m2 pero <10,000 m2	ZR(VC) >10,000 m2 pero <20,000 m2	ZR(VC) >20,000 m2 pero <40,000 m2	ZR(VC) >240,000 m2
00145	Oficina Administrativa de Industria de Fabricación de Cámaras tubulares de caucho	12	3	15	4		X	X	X		X	X	X		X			X	X	X	X	X
00146	Oficina Administrativa de Industria de Fabricación de llantas	12	3	15	4		X	X	X		X	X	X		X			X	X	X	X	X
00147	Oficina Administrativa de Industria Reencauchadoras	12	3	15	4		X	X	X		X	X	X		X			X	X	X	X	X
00148	Oficina Administrativa de Industria de Producción de Alfombras de caucho, mandiles	12	3	15	4		X	X	X		X	X	X		X			X	X	X	X	X
00149	Oficina Administrativa de Industria de Producción de Botas de caucho, prendas de vestir y accesorios	12	3	15	4		X	X	X		X	X	X		X			X	X	X	X	X
00150	Oficina Administrativa de Industria de Fabricación de carpetas de plástico	12	3	15	4		X	X	X		X	X	X		X			X	X	X	X	X
00151	Oficina Administrativa de Industria de Fabricación de fundas de plástico	12	3	15	4		X	X	X		X	X						X	X	X	X	X
00152	Oficina Administrativa de Industria de Producción de Vajillas y envases de plástico	12	3	15	4		X	X	X		X	X						X	X	X	X	X
00153	Oficina Administrativa de Industria de Reciclaje de productos de plástico	12	3	15	4		X	X	X		X	X						X	X	X	X	X
00154	Oficina Administrativa de Fabricación de envases de plástico y hojalata	12	3	15	4		X	X	X		X	X	X		X			X	X	X	X	X
00155	Oficina Administrativa de Industria de Fabricación de cerámicas	12	3	15	4		X	X	X		X	X	X		X			X	X	X	X	X
00156	Oficina Administrativa de Industria de Fabricación de artesanías	12	3	15	4		X	X	X		X	X	X		X			X	X	X	X	X
00157	Oficina Administrativa de industria de objetos de barro, loza o porcelana	12	3	15	4		X	X	X		X	X	X		X			X	X	X	X	X
00158	Oficina Administrativa de Industria de Fabricación de envases y vajillas de vidrio	12	3	15	4		X	X	X		X	X						X	X	X	X	X
00159	Oficina Administrativa de Industria de Fabricación de espejos y cristales	12	3	15	4		X	X	X		X	X						X	X	X	X	X
00160	Oficina Administrativa de Industria de Fabricación de fibra de vidrio	12	3	15	4		X	X	X		X	X						X	X	X	X	X
00161	Oficina Administrativa de Industria de Fabricación de vidrios planos y templados	12	3	15	4		X	X	X		X	X	X		X			X	X	X	X	X
00162	Oficina Administrativa de Industria de Fabricación de Parabrisas y vidrios para vehículos	12	3	15	4		X	X	X		X	X	X		X			X	X	X	X	X
00163	Oficina Administrativa de Instalaciones de reciclado de fibra textiles, cartón, vidrio y papel	12	3	15	4		X	X	X		X	X	X		X			X	X	X	X	X
00164	Oficina Administrativa de Industria de Fabricación de textiles y telas	12	3	15	4		X	X	X		X	X	X		X			X	X	X	X	X
00165	Oficina Administrativa de Industria de Fabricación de material refractario	12	3	15	4		X	X	X		X	X	X		X			X	X	X	X	X
00166	Oficina Administrativa de Industria de Fabricación de tejillas y tabiques	12	3	15	4		X	X	X		X	X	X		X			X	X	X	X	X
00167	Oficina Administrativa de Industria de Fabricación de productos de arcilla para la construcción	12	3	15	4		X	X	X		X	X	X		X			X	X	X	X	X
00168	Oficina Administrativa de Industria de Producción de cal y yeso	12	3	15	4		X	X	X		X	X	X		X			X	X	X	X	X
00169	Oficina Administrativa de Industria de Fabricación de cemento	12	3	15	4		X	X	X		X	X						X	X	X	X	X
00170	Oficina Administrativa de Industria relacionada con actividades de fabricación de artículos de hormigón, cemento y yeso	12	3	15	4		X	X	X		X	X						X	X	X	X	X
00171	Oficina Administrativa de Industria de Fabricación de baldosas, baldosines	12	3	15	4		X	X	X		X	X						X	X	X	X	X
00172	Oficina Administrativa de Industria de Fabricación de bloques, adoquines	12	3	15	4		X	X	X		X	X						X	X	X	X	X
00173	Oficina Administrativa de Industria de Marmolería	12	3	15	4		X	X	X		X	X	X		X			X	X	X	X	X
00174	Oficina Administrativa de Industria de Fabricación de productos primarios de hierro y acero	12	3	15	4		X	X	X		X	X						X	X	X	X	X
00175	Oficina Administrativa de Laminado, industria básica de hierro y acero	12	3	15	4		X	X	X		X	X						X	X	X	X	X
00176	Oficina Administrativa de Industria de Fabricación de productos primarios de aluminio	12	3	15	4		X	X	X		X	X						X	X	X	X	X
00177	Oficina Administrativa de Laminado, industria básica de aluminio	12	3	15	4		X	X	X		X	X						X	X	X	X	X
00178	Oficina Administrativa de Industrias básicas de metales no ferrosos	12	3	15	4		X	X	X		X	X						X	X	X	X	X
00179	Oficina Administrativa de Industria de Fabricación de muebles y accesorios metálicos	12	3	15	4		X	X	X		X	X	X		X			X	X	X	X	X
00180	Oficina Administrativa de Industria de Fabricación y reparación de estructuras y estampas metálicas	12	3	15	4		X	X	X		X	X	X		X			X	X	X	X	X
00181	Oficina Administrativa de Industria de Fabricación de galpones, puertas y ventanas metálicas y rejas (cerrajerías)	12	3	15	4		X	X	X		X	X	X		X			X	X	X	X	X
00182	Oficina Administrativa de Industria de Montaje e instalación de elementos metálicos prefabricados	12	3	15	4		X	X	X		X	X	X		X			X	X	X	X	X
00183	Oficina Administrativa de Instalaciones de reciclado de desechos metálicos y no metálicos	12	3	15	4		X	X	X		X	X	X		X			X	X	X	X	X
00184	Oficina Administrativa de Industria de Fundición de Metales (Metalurgia)	12	3	15	4		X	X	X		X	X	X		X			X	X	X	X	X
00185	Oficina Administrativa de Industria de Esmaltado, barnizado, lacado, galvanizado, chapado y pulido de artículos metálicos	12	3	15	4		X	X	X		X	X	X		X			X	X	X	X	X
00186	Oficina Administrativa de Industria de Estampados de metal y productos de ferretería	12	3	15	4		X	X	X		X	X	X		X			X	X	X	X	X
00187	Oficina Administrativa de Industria de Fabricación de artículos sanitarios y de plomería de hierro esmaltado y de latón	12	3	15	4		X	X	X		X	X	X		X			X	X	X	X	X
00188	Oficina Administrativa de Industria de Fabricación de tornillos, pernos, clavos, grapas, alambres	12	3	15	4		X	X	X		X	X	X		X			X	X	X	X	X
00189	Oficina Administrativa de Industria de Fabricación de vajillas, envases metálicos y cuchillería	12	3	15	4		X	X	X		X	X	X		X			X	X	X	X	X
00190	Oficina Administrativa de Industria de Fabricación de herramientas metálicas manuales	12	3	15	4		X	X	X		X	X	X		X			X	X	X	X	X

MUY ILUSTRE MUNICIPALIDAD DE GUAYAQUIL (GOBIERNO AUTÓNOMO DESCENTRALIZADO)

ENANZA GENERAL DE EDIFICACIONES Y CONSTRUCCIONES DEL CANTÓN 'AQUIL

ANEXO B: COMPATIBILIDAD Y USOS DE SUELO

CÓDIGO	DESCRIPCIÓN	REQUERIMIENTOS Y ÁREAS MÍNIMAS POR TIPO DE ESTABLECIMIENTO				SUBZONAS DE EDIFICACIÓN																
						ZONAS RESIDENCIALES (18)																
		ÁREA PERIFERIA m²	FRENTE PERIFERIA ml.	ÁREA RESTO CIUDAD m²	FRENTE RESTO CIUDAD ml.	ZR-A	ZR-B	ZR-C	ZR-D	ZR-T	ZR-B Sta. Leonor	ZR-E (Camilo Ponce, Camilo Rizzo y Hermano Miguel)	ZRC-1 y 2 (URDESA)	ZR-C Sólo vivienda(Entorno a Laguna del Sur)	ZR-C (Entorno a Laguna del Sur)	ZRC KM (Kennedy)	ZR-PR	ZR(VC) hasta 1.500 m2	ZR(VC) >1.500 m2 pero <10.000 m2	ZR(VC) >10.000 m2 pero <20.000 m2	ZR(VC) >20.000 m2 pero <40.000 m2	ZR(VC) >40.000 m2
80101	Oficina Administrativa de Industria de Hojalatería (incluye envases de lata)	12	3	15	4		X	X	X		X	X	X		X			X	X	X	X	X
80102	Oficina Administrativa de Industria de Fabricación, reconstrucción y reparación de motores y turbinas	12	3	15	4		X	X	X		X	X	X		X			X	X	X	X	X
80103	Oficina Administrativa de Industria de Fabricación y reparación de maquinarias para la agricultura	12	3	15	4		X	X	X		X	X	X		X			X	X	X	X	X
80104	Oficina Administrativa de Industria de Fabricación y reparación de tornos, máquinas de perforar, taladrar, fresar, rectificar, lijar; forjas, prensar, estirar	12	3	15	4		X	X	X		X	X	X		X			X	X	X	X	X
80195	Oficina Administrativa de Industria de Fabricación y reparación de maquinas y equipos de imprenta	12	3	15	4		X	X	X		X	X	X		X			X	X	X	X	X
80196	Oficina Administrativa de Industria de Fabricación y reparación de maquinaria para preparar alimentos	12	3	15	4		X	X	X		X	X	X		X			X	X	X	X	X
80197	Oficina Administrativa de Industria de Fabricación y reparación de maquinaria textil	12	3	15	4		X	X	X		X	X	X		X			X	X	X	X	X
80198	Oficina Administrativa de Industria de Fabricación y reparación de maquinaria y equipo para la industria del petróleo y minería	12	3	15	4		X	X	X		X	X	X		X			X	X	X	X	X
80199	Oficina Administrativa de Industria de Fabricación y reparación de maquinaria y equipos para la industria de la construcción	12	3	15	4		X	X	X		X	X	X		X			X	X	X	X	X
80200	Oficina Administrativa de Industria de Fabricación y reparación de máquinas de seguridad industrial	12	3	15	4		X	X	X		X	X	X		X			X	X	X	X	X
80201	Oficina Administrativa de Industria de Fabricación y mantenimiento de equipos de seguridad industrial	12	3	15	4		X	X	X		X	X	X		X			X	X	X	X	X
80202	Oficina Administrativa de Mecánica Industrial	12	3	15	4		X	X	X		X	X	X		X			X	X	X	X	X
80203	Oficina Administrativa de Industria de Fabricación y reparación de máquinas y equipos para las industrias	12	3	15	4		X	X	X		X							X	X	X	X	X
80204	Oficina Administrativa de Industria de Fabricación y reparación de máquinas y equipos de computación	12	3	15	4		X	X	X		X	X	X		X			X	X	X	X	X
80205	Oficina Administrativa de Industria de Fabricación y reparación de máquinas y equipos de oficina	12	3	15	4		X	X	X		X	X	X		X			X	X	X	X	X
80206	Oficina Administrativa de Industria de Fabricación y reparación de bombas de agua manuales	12	3	15	4		X	X	X		X	X	X		X			X	X	X	X	X
80207	Oficina Administrativa de Industria de Construcción y reparación de motores eléctricos	12	3	15	4		X	X	X		X	X	X		X			X	X	X	X	X
80208	Oficina Administrativa de Industria de Construcción y reparación de aparatos de aisladura eléctrica	12	3	15	4		X	X	X		X	X	X		X			X	X	X	X	X
80209	Oficina Administrativa de Industria de Construcción y reparación de bombas de agua eléctricas	12	3	15	4		X	X	X		X	X	X		X			X	X	X	X	X
80210	Oficina Administrativa de Industria de Construcción y reparación de equipos para la generación, transformación, conmutación, rectificación control y distribución eléctrica	12	3	15	4		X	X	X		X	X	X		X			X	X	X	X	X
80211	Oficina Administrativa de Industria de Fabricación de aparatos y válvulas de radiografía, fluoroscopia y aparatos de rayos x	12	3	15	4		X	X	X		X	X	X		X			X	X	X	X	X
80212	Oficina Administrativa de Industria de Fabricación de discos, cintas magnéticas, casettes	12	3	15	4		X	X	X		X	X	X		X			X	X	X	X	X
80213	Oficina Administrativa de Industria de Fabricación de equipos de grabación y reproducción de sonido	12	3	15	4		X	X	X		X	X	X		X			X	X	X	X	X
80214	Oficina Administrativa de Industria de Fabricación de equipos y aparatos de comunicación	12	3	15	4		X	X	X		X	X	X		X			X	X	X	X	X
80215	Oficina Administrativa de Industria de Fabricación de piezas y accesorios para radio, televisión	12	3	15	4		X	X	X		X	X	X		X			X	X	X	X	X
80216	Oficina Administrativa de Industria de Fabricación de receptores de radio y televisión	12	3	15	4		X	X	X		X	X	X		X			X	X	X	X	X
80217	Oficina Administrativa de Industria de Fabricación de aparatos y accesorios electrodomésticos	12	3	15	4		X	X	X		X	X	X		X			X	X	X	X	X
80218	Oficina Administrativa de Industria de Fabricación de focos, tubos electrónicos, pilas eléctricas, baterías	12	3	15	4		X	X	X		X	X	X		X			X	X	X	X	X
80219	Oficina Administrativa de Industria de Fabricación de interruptores, enchufes, timbres, tableros, tapones, resistencias	12	3	15	4		X	X	X		X	X	X		X			X	X	X	X	X
80220	Oficina Administrativa de Industria de Fabricación de lámparas	12	3	15	4		X	X	X		X	X	X		X			X	X	X	X	X
80221	Oficina Administrativa de Astilleros	12	3	15	4		X	X	X		X	X	X		X							
80222	Oficina Administrativa de Industria de Construcción de motores y piezas para embarcaciones	12	3	15	4		X	X	X		X	X	X		X							
80223	Oficina Administrativa de Industria de Construcción y reparación de equipo ferroviario	12	3	15	4		X	X	X		X	X										
80224	Oficina Administrativa de Industria de Fabricación y montaje de vehículos motorizados	12	3	15	4		X	X	X		X	X	X		X							
80225	Oficina Administrativa de Industria de Fabricación de piezas y accesorios para vehículos motorizados, tales como motores, frenos, cajas de cambios, transmisiones, ruedas y chasis	12	3	15	4		X	X	X		X	X										
80226	Oficina Administrativa de Industria de Fabricación y montaje de carrocerías para vehículos (metalmecánica)	12	3	15	4		X	X	X		X	X										
80227	Oficina Administrativa de Industria de Fabricación de motocicletas y sus repuestos y accesorios	12	3	15	4		X	X	X		X	X	X		X			X	X	X	X	X
80228	Oficina Administrativa de Industria de Fabricación de bicicletas y sus repuestos y accesorios	12	3	15	4		X	X	X		X	X	X		X			X	X	X	X	X
80229	Oficina Administrativa de Industria de Fabricación y reparación de aeronaves	12	3	15	4		X	X	X		X	X	X		X			X	X	X	X	X
80230	Oficina Administrativa de Industria de Fabricación de Carros de arrastre, carretillas	12	3	15	4		X	X	X		X	X										
80231	Oficina Administrativa de Industria de Fabricación de Carros de supermercados	12	3	15	4		X	X	X		X	X	X		X							

MUY ILUSTRE MUNICIPALIDAD DE GUAYAQUIL (GOBIERNO AUTÓNOMO DESCENTRALIZADO)

ENANZA GENERAL DE EDIFICACIONES Y CONSTRUCCIONES DEL CANTÓN 'AQUIL

ANEXO B: COMPATIBILIDAD Y USOS DE SUELO

CÓDIGO	DESCRIPCIÓN	REQUERIMIENTOS Y ÁREAS MÍNIMAS POR TIPO DE ESTABLECIMIENTO				SUBZONAS DE EDIFICACIÓN																
						ZONAS RESIDENCIALES (18)																
		ÁREA PERIFERIA m²	FRENTE PERIFERIA ml	ÁREA RESTO CIUDAD m²	FRENTE RESTO CIUDAD ml	ZR-A	ZR-B	ZR-C	ZR-D	ZR-T	ZR-E Sta. Leonor	ZR-E (Camilo Ponce, Camilo Ruiz y Hermano Miguel)	ZRC-1 y 2 (LINCEA)	ZR-C Solo Vivienda(Entorno a Laguna del Sur)	ZR-C (Entorno a Laguna del Sur)	ZRC XII (Manuela)	ZR-PR	Z(R/C) hasta 1,500 m2	Z(R/C) >1,500 m2 pero <10,000 m2	Z(R/C) >10,000 m2 pero <20,000 m2	Z(R/C) >20,000 m2 pero <40,000 m2	Z(R/C) >40,000 m2
80232	Oficina Administrativa de Industria de Fabricación, reparación y montaje de instrumentos científicos, de medida, de control y de laboratorio	12	3	15	4		X	X	X		X	X	X		X			X	X	X	X	X
80233	Oficina Administrativa de Industria de Producción y montaje de instrumentos y suministros de cirugía general, cirugía dental y de aparatos ortopédicos y prótesis	12	3	15	4		X	X	X		X	X	X		X			X	X	X	X	X
80234	Oficina Administrativa de Industria de Fabricación de artículos de fotografía	12	3	15	4		X	X	X		X	X	X		X			X	X	X	X	X
80235	Oficina Administrativa de Industria de Fabricación de instrumentos de óptica, lentes y artículos oftálmicos	12	3	15	4		X	X	X		X	X	X		X			X	X	X	X	X
80236	Oficina Administrativa de Industria de Fabricación de lentes y artículos oftálmicos	12	3	15	4		X	X	X		X	X	X		X			X	X	X	X	X
80237	Oficina Administrativa de Industria de Fabricación de relojes y sus piezas	12	3	15	4		X	X	X		X	X	X		X			X	X	X	X	X
80238	Oficina Administrativa de Industria de Fabricación de joyas de fantasía y bisutería	12	3	15	4		X	X	X		X	X	X		X			X	X	X	X	X
80239	Oficina Administrativa de Industria de Fabricación de platería	12	3	15	4		X	X	X		X	X	X		X			X	X	X	X	X
80240	Oficina Administrativa de Industria de Fabricación de joyas de metales preciosos	12	3	15	4		X	X	X		X	X	X		X			X	X	X	X	X
80241	Oficina Administrativa de Industria de Fabricación de instrumentos de música	12	3	15	4		X	X	X		X	X	X		X			X	X	X	X	X
80242	Oficina Administrativa de Industria de Fabricación de artículos de deporte y atletismo	12	3	15	4		X	X	X		X	X	X		X			X	X	X	X	X
80243	Oficina Administrativa de Industria de Fabricación de armas deportivas	12	3	15	4																	
80244	Oficina Administrativa de Industria de Fabricación de botones, discos y peluces	12	3	15	4		X	X	X		X	X	X		X			X	X	X	X	X
80245	Oficina Administrativa de Industria de Fabricación de escobas y cepillos	12	3	15	4		X	X	X		X	X	X		X			X	X	X	X	X
80246	Oficina Administrativa de Industria de Fabricación de juguetes	12	3	15	4		X	X	X		X	X	X		X			X	X	X	X	X
80247	Oficina Administrativa de Industria de Fabricación de lápices, lapiceros, bolígrafos y demás artículos de escritorio	12	3	15	4		X	X	X		X	X	X		X			X	X	X	X	X
80248	Oficina Administrativa de Industria de Fabricación de pantallas para lámparas	12	3	15	4		X	X	X		X	X	X		X			X	X	X	X	X
80249	Oficina Administrativa de Industria de Fabricación de paraguas y bastones	12	3	15	4		X	X	X		X	X	X		X			X	X	X	X	X
80250	Oficina Administrativa de Industria de Fabricación de sellos de mano metal o caucho	12	3	15	4		X	X	X		X	X	X		X			X	X	X	X	X
80251	Oficina Administrativa de Recolección, transporte, almacenamiento temporal, tratamiento y disposición final de residuos peligrosos	12	3	15	4		X	X	X		X	X	X		X			X	X	X	X	X
80252	Oficina Administrativa de Instalaciones centralizadas de incineración de residuos no peligrosos y peligrosos	12	3	15	4		X	X	X		X											
80253	Oficina Administrativa de Instalaciones para el procesamiento y almacenamiento de residuos radiactivos	12	3	15	4		X	X	X		X											
80254	Oficina Administrativa de Instalaciones centralizadas de incineración de residuos peligrosos hospitalarios	12	3	15	4		X	X	X		X											
80255	Oficina Administrativa de Instalaciones de fabricación y disposición final de baterías	12	3	15	4		X	X	X		X	X	X		X			X	X	X	X	X
80256	Oficina Administrativa de Recolección, transporte, almacenamiento temporal y disposición final de aceite usados, incluyendo los aceites refrigerantes de electricidad (PCBs)	12	3	15	4		X	X	X		X	X	X		X			X	X	X	X	X
80257	Oficina Administrativa de Instalaciones de producción, almacenamiento temporal y disposición final de asbesto y amianto	12	3	15	4		X	X	X		X	X	X		X			X	X	X	X	X
80258	Oficina Administrativa de Instalaciones de almacenamiento de chatarra, incluidos vehículos desechados e instalaciones de desguace, baterías, asbesto o amianto, fibras de asbesto-cemento, elementos radiactivos, radioisótopos	12	3	15	4		X	X	X		X	X	X		X			X	X	X	X	
80259	Oficina Administrativa de Depósitos de lodos	12	3	15	4		X	X	X									X	X	X	X	
80260	Oficina Administrativa de Producción y distribución de energía eléctrica	12	3	15	4		X	X	X		X	X	X		X			X	X	X	X	X
80261	Oficina Administrativa de Producción y Envasamiento de gas	12	3	15	4		X	X	X									X	X	X	X	X
80262	Oficina Administrativa de Suministro de vapor y agua caliente	12	3	15	4		X	X	X		X	X	X		X			X	X	X	X	X
80263	Oficina Administrativa de Obras hidráulicas y suministros de agua (incluyendo perforación de pozos exploratorios y explotación)	12	3	15	4		X	X	X		X	X	X		X			X	X	X	X	X
80264	Oficina Administrativa de instalaciones estacionarias y/o móviles para generación de energía eléctrica que aporte energía al Sistema Nacional Interconectado, regulado por el Consejo Nacional de Electrificación	12	3	15	4		X	X	X		X	X	X		X			X	X	X	X	X
80265	Oficina Administrativa de Industrialización, Desarrollo y producción hidrocarburífera (pozos, infraestructura para extracción - producción de petróleo y gas natural, plantas de gas, refinerías)	12	3	15	4																	
80266	Oficina Administrativa de Construcción de caminos, puentes, aeropuertos, obras públicas en general, pavimentos de aceras y calzadas	12	3	15	4		X	X	X		X	X	X		X			X	X	X	X	X
80267	Oficina Administrativa de Construcción de campos de deportes	12	3	15	4		X	X	X		X	X	X		X			X	X	X	X	X
80268	Oficina Administrativa de Construcción de obras marítimas	12	3	15	4		X	X	X		X	X	X		X			X	X	X	X	X
80269	Oficina Administrativa de Construcción de refinerías, plantas industriales, mineras	12	3	15	4																	
80270	Oficina Administrativa de Construcción de viviendas	12	3	15	4		X	X	X		X	X	X		X			X	X	X	X	X
80271	Oficina Administrativa de Instalación de sistema de aire acondicionado y calefacción	12	3	15	4		X	X	X		X	X	X		X			X	X	X	X	X
80272	Oficina Administrativa de Construcción y reparación de edificios	12	3	15	4		X	X	X		X	X	X		X			X	X	X	X	X

MUY ILUSTRE MUNICIPALIDAD DE GUAYAQUIL (GOBIERNO AUTÓNOMO DESCENTRALIZADO)

ORDENANZA GENERAL DE EDIFICACIONES Y CONSTRUCCIONES DEL CANTÓN GUAYAQUIL

ANEXO B: COMPATIBILIDAD Y USOS DE SUELO

CÓDIGO	DESCRIPCIÓN	REQUERIMIENTOS Y ÁREAS MÍNIMAS POR TIPO DE ESTABLECIMIENTO				USOS PERMITIDOS DE EDIFICACIÓN																
						ZONAS INDUSTRIALES (ZI)																
		ÁREA PERMEABLE m²	FRENTE MÍNIMO m	ÁREA MÍNIMA DE LOTE m²	FRENTE MÍNIMO DE LOTE m	ZI-A	ZI-B	ZI-C	ZI-D	ZI-E	ZI-E Sur Exterior	ZI-E Tránsito Interno, Centro Acopio y Transferencia Regional	ZI-E Tránsito Interno, Centro Acopio y Transferencia Regional	ZI-F Uso Predominantemente Industrial	ZI-G Economía Logística Industrial	ZI-H Industrial	ZI-I Pesa	ZI-J (0 hasta 1.000 m²)	ZI-J (1.001 m² hasta 10.000 m²)	ZI-J (10.001 m² hasta 50.000 m²)	ZI-J (50.001 m² hasta 200.000 m²)	ZI-J (200.001 m² en adelante)
60073	Oficina Administrativa de Construcción e Instalación de sistemas de telecomunicación	12	3	15	4		X	X	X		X	X	X		X			X	X	X	X	X
60074	Oficina Administrativa de Construcción e Instalación de sistemas sanitarios y de aguas frías	12	3	15	4		X	X	X		X	X	X		X			X	X	X	X	X
60075	Oficina Administrativa de Construcción de calderas y de hidrotanques	12	3	15	4		X	X	X		X	X	X		X			X	X	X	X	X
60076	Oficina Administrativa de Demolición de edificios	12	3	15	4		X	X	X		X	X	X		X			X	X	X	X	X
60077	Oficina Administrativa de Instalación de equipos eléctricos en los edificios	12	3	15	4		X	X	X		X	X	X		X			X	X	X	X	X
60078	Oficina Administrativa de Instalaciones de sistemas de combustible, calderas, ductos eléctricos y hidrosanitarios	12	3	15	4		X	X	X		X	X	X		X			X	X	X	X	X
60079	Oficina Administrativa de Obras e instalaciones hidráulicas, metálicas y mecánicas, incluyendo elevación de cargas de agua	12	3	15	4		X	X	X		X	X	X		X			X	X	X	X	X
60081	Oficina Administrativa de Obras de comunicación, alambrados, tendidos y conexiones eléctricas	12	3	15	4		X	X	X		X	X	X		X			X	X	X	X	X
60082	Oficina Administrativa de Obras de riego, drenaje	12	3	15	4		X	X	X		X	X	X		X			X	X	X	X	X
60083	Oficina Administrativa de Revestimiento de pavimento	12	3	15	4		X	X	X		X	X	X		X			X	X	X	X	X
60084	Oficina Administrativa de Instalación de estructuras de alumbrado	12	3	15	4		X	X	X		X	X	X		X			X	X	X	X	X
60085	Oficina Administrativa de Construcción de redes de agua, de desagüe y artículos sanitarios	12	3	15	4		X	X	X		X	X	X		X			X	X	X	X	X
60086	Oficina Administrativa de Obras de cerrajería, ventanas y puertas	12	3	15	4		X	X	X		X	X	X		X			X	X	X	X	X
60087	Oficina Administrativa de Obras de cerrajería, ventanas y puertas	12	3	15	4		X	X	X		X	X	X		X			X	X	X	X	X
60088	Oficina Administrativa de Obras de cerrajería, ventanas y puertas	12	3	15	4		X	X	X		X	X	X		X			X	X	X	X	X
60089	Oficina Administrativa de Construcción de cerrajería, ventanas, puertas, mobiliario, ascensores y escaleras	12	3	15	4		X	X	X		X	X	X		X			X	X	X	X	X
60090	Oficina Administrativa de Venta al por Mayor de productos de panadería y repostería	12	3	15	4		X	X	X		X	X	X		X			X	X	X	X	X
60091	Oficina Administrativa de Venta al por Mayor de productos de panadería y repostería	12	3	15	4		X	X	X		X	X	X		X			X	X	X	X	X
60092	Oficina Administrativa de Venta al por Mayor de productos de panadería y repostería	12	3	15	4		X	X	X		X	X	X		X			X	X	X	X	X
60093	Oficina Administrativa de Venta al por Mayor de productos de panadería y repostería	12	3	15	4		X	X	X		X	X	X		X			X	X	X	X	X
60094	Oficina Administrativa de Venta al por Mayor de productos de panadería y repostería	12	3	15	4		X	X	X		X	X	X		X			X	X	X	X	X
60095	Oficina Administrativa de Venta al por Mayor de productos de panadería y repostería	12	3	15	4		X	X	X		X	X	X		X			X	X	X	X	X
60096	Oficina Administrativa de Venta al por Mayor de productos de panadería y repostería	12	3	15	4		X	X	X		X	X	X		X			X	X	X	X	X
60097	Oficina Administrativa de Venta al por Mayor de productos de panadería y repostería	12	3	15	4		X	X	X		X	X	X		X			X	X	X	X	X
60098	Oficina Administrativa de Venta al por Mayor de productos de panadería y repostería	12	3	15	4		X	X	X		X	X	X		X			X	X	X	X	X
60099	Oficina Administrativa de Venta al por Mayor de productos de panadería y repostería	12	3	15	4		X	X	X		X	X	X		X			X	X	X	X	X
60100	Oficina Administrativa de Venta al por Mayor de productos de panadería y repostería	12	3	15	4		X	X	X		X	X	X		X			X	X	X	X	X
60101	Oficina Administrativa de Venta al por Mayor de productos de panadería y repostería	12	3	15	4		X	X	X		X	X	X		X			X	X	X	X	X
60102	Oficina Administrativa de Venta al por Mayor de productos de panadería y repostería	12	3	15	4		X	X	X		X	X	X		X			X	X	X	X	X
60103	Oficina Administrativa de Venta al por Mayor de productos de panadería y repostería	12	3	15	4		X	X	X		X	X	X		X			X	X	X	X	X
60104	Oficina Administrativa de Venta al por Mayor de productos de panadería y repostería	12	3	15	4		X	X	X		X	X	X		X			X	X	X	X	X
60105	Oficina Administrativa de Venta al por Mayor de productos de panadería y repostería	12	3	15	4		X	X	X		X	X	X		X			X	X	X	X	X
60106	Oficina Administrativa de Venta al por Mayor de productos de panadería y repostería	12	3	15	4		X	X	X		X	X	X		X			X	X	X	X	X
60107	Oficina Administrativa de Venta al por Mayor de productos de panadería y repostería	12	3	15	4		X	X	X		X	X	X		X			X	X	X	X	X
60108	Oficina Administrativa de Venta al por Mayor de productos de panadería y repostería	12	3	15	4		X	X	X		X	X	X		X			X	X	X	X	X
60109	Oficina Administrativa de Venta al por Mayor de productos de panadería y repostería	12	3	15	4		X	X	X		X	X	X		X			X	X	X	X	X
60110	Oficina Administrativa de Venta al por Mayor de productos de panadería y repostería	12	3	15	4		X	X	X		X	X	X		X			X	X	X	X	X
60111	Oficina Administrativa de Venta al por Mayor de productos de panadería y repostería	12	3	15	4		X	X	X		X	X	X		X			X	X	X	X	X
60112	Oficina Administrativa de Venta al por Mayor de productos de panadería y repostería	12	3	15	4		X	X	X		X	X	X		X			X	X	X	X	X
60113	Oficina Administrativa de Venta al por Mayor de productos de panadería y repostería	12	3	15	4		X	X	X		X	X	X		X			X	X	X	X	X
60114	Oficina Administrativa de Venta al por Mayor de productos de panadería y repostería	12	3	15	4		X	X	X		X	X	X		X			X	X	X	X	X
60115	Oficina Administrativa de Venta al por Mayor de productos de panadería y repostería	12	3	15	4		X	X	X		X	X	X		X			X	X	X	X	X
60116	Oficina Administrativa de Venta al por Mayor de productos de panadería y repostería	12	3	15	4		X	X	X		X	X	X		X			X	X	X	X	X
60117	Oficina Administrativa de Venta al por Mayor de productos de panadería y repostería	12	3	15	4		X	X	X		X	X	X		X			X	X	X	X	X
60118	Oficina Administrativa de Venta al por Mayor de productos de panadería y repostería	12	3	15	4		X	X	X		X	X	X		X			X	X	X	X	X
60119	Oficina Administrativa de Venta al por Mayor de productos de panadería y repostería	12	3	15	4		X	X	X		X	X	X		X			X	X	X	X	X
60120	Oficina Administrativa de Venta al por Mayor de productos de panadería y repostería	12	3	15	4		X	X	X		X	X	X		X			X	X	X	X	X
60121	Oficina Administrativa de Venta al por Mayor de productos de panadería y repostería	12	3	15	4		X	X	X		X	X	X		X			X	X	X	X	X
60122	Oficina Administrativa de Venta al por Mayor de productos de panadería y repostería	12	3	15	4		X	X	X		X	X	X		X			X	X	X	X	X
60123	Oficina Administrativa de Venta al por Mayor de productos de panadería y repostería	12	3	15	4		X	X	X		X	X	X		X			X	X	X	X	X
60124	Oficina Administrativa de Venta al por Mayor de productos de panadería y repostería	12	3	15	4		X	X	X		X	X	X		X			X	X	X	X	X

MUY ILUSTRE MUNICIPALIDAD DE GUAYAQUIL (GOBIERNO AUTÓNOMO DESCENTRALIZADO)

ENANZA GENERAL DE EDIFICACIONES Y CONSTRUCCIONES DEL CANTÓ /AQUIL

ANEXO B: COMPATIBILIDAD Y USOS DE SUELO

CÓDIGO	DESCRIPCIÓN	REQUERIMIENTOS Y ÁREAS MÍNIMAS POR TIPO DE ESTABLECIMIENTO				SUBZONAS DE EDIFICACIÓN																
						ZONAS RESIDENCIALES (19)																
		ÁREA PERIFERIA m²	FRENTE PERIFERIA mt.	ÁREA RESTO CIUDAD m²	FRENTE RESTO CIUDAD mt.	ZR-A	ZR-B	ZR-C	ZR-D	ZR-T	ZR-B Sta. Leonor	ZR-E (Camilo Ponce, Carrio Rizzo y Hermano Miguel)	ZRC-1 y 2 (URDESA)	ZR-C Solo viviendas(Entorno a Laguna del Sur)	ZR-C (Entorno a Laguna del Sur)	ZRC KM (Kennedy)	ZR-PR	ZR(VC) hasta 1.500 m2	ZR(VC) >1.500 m2 pero <10,000 m2	ZR(VC) >10.000 m2 pero <20,000 m2	ZR(VC) >20.000 m2 pero <40,000 m2	ZR(VC) 240.000 m2
80325	Oficina Administrativa de Venta al por Mayor de juguetes	12	3	15	4		X	X	X		X	X	X		X			X	X	X	X	X
80326	Oficina Administrativa de Venta al por Mayor de productos químicos	12	3	15	4		X	X	X		X	X	X		X			X	X	X	X	X
80327	Oficina Administrativa de Venta al por Mayor de Productos Veterinarios	12	3	15	4		X	X	X		X	X	X		X			X	X	X	X	X
80328	Oficina Administrativa de Venta al por Mayor de Productos Farmacéuticos	12	3	15	4		X	X	X		X	X	X		X			X	X	X	X	X
80329	Oficina Administrativa de Venta al por mayor de equipos médicos	12	3	15	4		X	X	X		X	X	X		X			X	X	X	X	X
80330	Oficina Administrativa de Venta al por Mayor de vidrios, espejos y cristales	12	3	15	4		X	X	X		X	X	X		X			X	X	X	X	X
80331	Oficina Administrativa de Venta al por Mayor de materiales de construcción	12	3	15	4		X	X	X		X	X	X		X			X	X	X	X	X
80332	Oficina Administrativa de Venta al por Mayor de porcelana y loza	12	3	15	4		X	X	X		X	X	X		X			X	X	X	X	X
80333	Oficina Administrativa de Venta al por Mayor y/o Distribuidores de Cemento	12	3	15	4		X	X	X		X	X	X		X			X	X	X	X	X
80334	Oficina Administrativa de Venta al por mayor de maquinaria, equipos de construcción, partes y piezas	12	3	15	4		X	X	X		X	X	X		X			X	X	X	X	X
80335	Oficina Administrativa de Venta al por mayor de equipos y suministros de soldadura	12	3	15	4		X	X	X		X	X	X		X			X	X	X	X	X
80336	Oficina Administrativa de Centro de Acopio (Compra y venta al por mayor de materiales y desechos reutilizables)	12	3	15	4		X	X	X		X	X	X		X			X	X	X	X	X
80337	Oficina Administrativa de Venta por mayor y/o Distribuidora de Productos metálicos	12	3	15	4		X	X	X		X	X	X		X			X	X	X	X	X
80338	Oficina Administrativa de Venta al por Mayor de metales y accesorios metálicos	12	3	15	4		X	X	X		X	X	X		X			X	X	X	X	X
80339	Oficina Administrativa de Venta al por Mayor y Distribuidores de artículos de ferretería, herramientas y armería	12	3	15	4		X	X	X		X	X	X		X			X	X	X	X	X
80340	Oficina Administrativa de Venta al por Mayor de Hierro y acero	12	3	15	4		X	X	X		X	X	X		X			X	X	X	X	X
80341	Oficina Administrativa de Venta al por Mayor de Motores, máquinas y equipos industriales, comerciales, domésticos, científicos y sus repuestos	12	3	15	4		X	X	X		X	X	X		X			X	X	X	X	X
80342	Oficina Administrativa de Venta al por Mayor y/o Distribuidores de automóviles, camiones y camionetas, motos, bicicletas, repuestos y accesorios	12	3	15	4		X	X	X		X	X	X		X			X	X	X	X	X
80343	Oficina Administrativa de Venta al por mayor de electrodomésticos	12	3	15	4		X	X	X		X	X	X		X			X	X	X	X	X
80344	Oficina Administrativa de Venta al por mayor de equipos de refrigeración, incluso partes y piezas	12	3	15	4		X	X	X		X	X	X		X			X	X	X	X	X
80345	Oficina Administrativa de Venta al por mayor de productos de blindaje de vehículos	12	3	15	4		X	X	X		X	X	X		X			X	X	X	X	X
80346	Oficina Administrativa de Venta al por mayor y menor de artículos de caucho	12	3	15	4		X	X	X		X	X	X		X			X	X	X	X	X
80347	Oficina Administrativa de Venta por Menor de Productos Alimenticios de primera necesidad en Tiendas, Despensas, Minimercados o Supermercados	12	3	15	4		X	X	X		X	X	X		X			X	X	X	X	X
80348	Oficina Administrativa de Venta por Menor de Productos Avícolas (aves, huevos)	12	3	15	4		X	X	X		X	X	X		X			X	X	X	X	X
80349	Oficina Administrativa de Venta por Menor de Bebidas Alcohólicas	12	3	15	4		X	X	X		X	X	X		X			X	X	X	X	X
80350	Oficina Administrativa de Venta por Menor de Productos en Frigoríficos (Carnes, embutidos y similares, pescados y mariscos)	12	3	15	4		X	X	X		X	X	X		X			X	X	X	X	X
80351	Oficina Administrativa de Venta por Menor de Bebidas No Alcohólicas	12	3	15	4		X	X	X		X	X	X		X			X	X	X	X	X
80352	Oficina Administrativa de Venta al por Menor de Productos de Confiterías	12	3	15	4		X	X	X		X	X	X		X			X	X	X	X	X
80353	Oficina Administrativa de Venta por Menor de Frutas	12	3	15	4		X	X	X		X	X	X		X			X	X	X	X	X
80354	Oficina Administrativa de Venta por Menor en Heladería, Pastelería, Panadería (incluye elaboración)	12	3	15	4		X	X	X		X	X	X		X			X	X	X	X	X
80355	Oficina Administrativa de Venta al por Menor de Café y té	12	3	15	4		X	X	X		X	X	X		X			X	X	X	X	X
80356	Oficina Administrativa de Venta por Menor de Hielo	12	3	15	4		X	X	X		X	X	X		X			X	X	X	X	X
80357	Oficina Administrativa de Venta por Menor de Lotería y afines	12	3	15	4		X	X	X		X	X	X		X			X	X	X	X	X
80358	Oficina Administrativa de Venta por Menor de Cigarrillos y accesorios para fumar	12	3	15	4		X	X	X		X	X	X		X			X	X	X	X	X
80359	Oficina Administrativa de Venta por Menor de Artículos de Cuero (cuero, calzado y similares)	12	3	15	4		X	X	X		X	X	X		X			X	X	X	X	X
80360	Oficina Administrativa de Venta por Menor de Colchones	12	3	15	4		X	X	X		X	X	X		X			X	X	X	X	X
80361	Oficina Administrativa de Venta por Menor de Tejidos (telas, sedas); Sábanas, cubrecamas, manteles, toalla, Tapices, alfombras, cortinas	12	3	15	4		X	X	X		X	X	X		X			X	X	X	X	X
80362	Oficina Administrativa de Venta por Menor de Animales domésticos, ropa, accesorios y sus alimentos	12	3	15	4		X	X	X		X	X	X		X			X	X	X	X	X
80363	Oficina Administrativa de Venta al por Menor de Antigüedades	12	3	15	4		X	X	X		X	X	X		X			X	X	X	X	X
80364	Oficina Administrativa de Venta al por Menor de Artefactos Eléctricos y Artículos del Hogar (menajes, electrodomésticos y sus repuestos)	12	3	15	4		X	X	X		X	X	X		X			X	X	X	X	X
80365	Oficina Administrativa de Venta al por Menor de Árboles y plantas	12	3	15	4		X	X	X		X	X	X		X			X	X	X	X	X
80366	Oficina Administrativa de Venta al por Menor de Artículos de aseo y detergentes	12	3	15	4		X	X	X		X	X	X		X			X	X	X	X	X
80367	Oficina Administrativa de Venta al por Menor de Artículos Deportivos	12	3	15	4		X	X	X		X	X	X		X			X	X	X	X	X
80368	Oficina Administrativa de Venta al por Menor de Artículos de fotografía (incluye cámaras y accesorios)	12	3	15	4		X	X	X		X	X	X		X			X	X	X	X	X
80369	Oficina Administrativa de Venta al por Menor de Artículos y equipos médicos	12	3	15	4		X	X	X		X	X	X		X			X	X	X	X	X
80370	Oficina Administrativa de Venta al por Menor de Artículos plásticos y de caucho	12	3	15	4		X	X	X		X	X	X		X			X	X	X	X	X

MUY ILUSTRE MUNICIPALIDAD DE GUAYAQUIL (GOBIERNO AUTÓNOMO Ddescentralizado)

ORDENANZA GENERAL DE EDIFICACIONES Y CONSTRUCCIONES DEL CANTÓN GUAYAQUIL

ANEXO B: COMPATIBILIDAD Y USOS DE SUELO

CÓDIGO	DESCRIPCIÓN	RETIROS Y ÁREAS VERDES POR TIPO DE ESTABLECIMIENTO				USOS DE SUELO																
						ZONAS RESIDENCIALES (ZR)																
		Línea Fluvial (m)	Frente Fluvial (m)	Área Neta Edificable (m²)	Frente Neto Edificable (m)	ZR-A	ZR-B	ZR-C	ZR-D	ZR-E	ZR-E2 Isla Lauro	ZR-E (Cantón Morro, Cantón Río Chico y Isla Mondragón)	ZR-E (Cantón Isla Santay)	ZR-E (Cantón Isla Mondragón y Isla Santay)	ZR-C (Cantón Isla Trinitaria y Isla Santay)	ZR-C (Cantón Isla Mondragón)	ZR-F	ZR-F2	ZR-G (hasta 1.000 m2)	ZR-G (1.001 m2 - 10.000 m2)	ZR-G (10.001 m2 - 40.000 m2)	ZR-G (40.001 m2 - 80.000 m2)	ZR-G (80.001 m2 - 240.000 m2)
00071	Oficina Administrativa de Venta al por Menor de Artículos, Artículos Religiosos	12	3	15	3		X	X	X		X	X	X		X				X	X	X	X	X
00072	Oficina Administrativa de venta al por Menor de Muebles	12	3	15	3		X	X	X		X	X	X		X				X	X	X	X	X
00073	Oficina Administrativa de venta al por Menor de Electrodomésticos para piso y cocina	12	3	15	3		X	X	X		X	X	X		X				X	X	X	X	X
00074	Oficina Administrativa de venta al por Menor de Artículos de Baño, Baterías, Ollas, Cocinas, Jarras	12	3	15	3		X	X	X		X	X	X		X				X	X	X	X	X
00075	Oficina Administrativa de venta al por Menor de CORDONES, ACCESORIOS y los repuestos	12	3	15	3		X	X	X		X	X	X		X				X	X	X	X	X
00076	Oficina Administrativa de venta al por Menor de Artículos Eléctricos en ferretería, electrónicos y accesorios de vehículo	12	3	15	3		X	X	X		X	X	X		X				X	X	X	X	X
00077	Oficina Administrativa de venta al por Menor de Instrumentos y equipos médicos	12	3	15	3		X	X	X		X	X	X		X				X	X	X	X	X
00078	Oficina Administrativa de Comercialización de vehículos (incluye venta, total y repuestos) de Venta por Menor de Vehículos Motorizados	12	3	15	3		X	X	X		X	X	X		X				X	X	X	X	X
00079	Oficina Administrativa de Venta al por Menor de Estructuras metálicas	12	3	15	3		X	X	X		X	X	X		X				X	X	X	X	X
00080	Oficina Administrativa de Venta al por Menor de Equipo de computación y suministros	12	3	15	3		X	X	X	X	X	X	X		X				X	X	X	X	X
00081	Oficina Administrativa de Venta al por Menor de Equipo de seguridad industrial	12	3	15	3		X	X	X		X	X	X		X				X	X	X	X	X
00082	Oficina Administrativa de Venta al por Menor de Equipo profesional y científico	12	3	15	3		X	X	X		X	X	X		X				X	X	X	X	X
00083	Oficina Administrativa de Educación de jardín y Educación inicial de sociedades	12	3	15	3		X	X	X		X	X	X		X				X	X	X	X	X
00084	Oficina Administrativa de venta al por Menor en Farmacias	12	3	15	3		X	X	X	X	X	X	X		X				X	X	X	X	X
00085	Oficina Administrativa de Venta al por menor en Ferretería y almacenes de pintura, plomería para piscinas e instalaciones en general	12	3	15	3		X	X	X		X	X	X		X				X	X	X	X	X
00086	Oficina Administrativa de Venta al por Menor de Flores, Arreglos	12	3	15	3		X	X	X		X	X	X		X				X	X	X	X	X
00087	Oficina Administrativa de Venta al por Menor en Grandes Tiendas y Almacenes comerciales	12	3	15	3		X	X	X		X	X	X		X				X	X	X	X	X
00088	Oficina Administrativa de Venta al por Menor de Artículos de Deporte en general, textiles y bicicletas	12	3	15	3		X	X	X		X	X	X		X				X	X	X	X	X
00089	Oficina Administrativa de Venta al por Menor de Juguetes, juegos infantiles y artículos para fiestas	12	3	15	3		X	X	X		X	X	X		X				X	X	X	X	X
00090	Oficina Administrativa de Venta al por Menor de Lapiceros	12	3	15	3		X	X	X		X	X	X		X				X	X	X	X	X
00091	Oficina Administrativa de Venta al por Menor de Electrodomésticos y equipos, Artículos de Repuestos y Otros	12	3	15	3		X	X	X	X	X	X	X		X				X	X	X	X	X
00092	Oficina Administrativa de Venta al por Menor de la Aeronave	12	3	15	3		X	X	X		X	X	X		X				X	X	X	X	X
00093	Oficina Administrativa de venta al por Menor de Bicicleta	12	3	15	3		X	X	X		X	X	X		X				X	X	X	X	X
00094	Oficina Administrativa de Venta al por Menor de Maquinas, Herramientas y Sus repuestos	12	3	15	3		X	X	X		X	X	X		X				X	X	X	X	X
00095	Oficina Administrativa de venta al por Menor de Pulpas	12	3	15	3		X	X	X		X	X	X		X				X	X	X	X	X
00096	Oficina Administrativa de Venta al por Menor de Bienes usados	12	3	15	3		X	X	X		X	X	X		X				X	X	X	X	X
00097	Oficina Administrativa de Venta al por Menor de Bicicleta y Accesorios electrónicos	12	3	15	3		X	X	X		X	X	X		X				X	X	X	X	X
00098	Oficina Administrativa de venta al por Menor de Materiales de construcción (Bloques, Agregados)	12	3	15	3		X	X	X		X	X	X		X				X	X	X	X	X
00099	Oficina Administrativa de Venta al por Menor de Muebles	12	3	15	3		X	X	X		X	X	X		X				X	X	X	X	X
00100	Oficina Administrativa de Venta al por Menor de Artículos de Oficina	12	3	15	3		X	X	X		X	X	X		X				X	X	X	X	X
00101	Oficina Administrativa de Venta al por Menor de Perfumes y cosméticos	12	3	15	3		X	X	X		X	X	X		X				X	X	X	X	X
00102	Oficina Administrativa de venta al por Menor de Productos naturales	12	3	15	3		X	X	X		X	X	X		X				X	X	X	X	X
00103	Oficina Administrativa de Venta al por Menor de Repuestos y Accesorios de vehículos motorizados, (partes, piezas y otros) Pesados	12	3	15	3		X	X	X		X	X	X		X				X	X	X	X	X
00104	Oficina Administrativa de venta al por Menor de Sanitarios y grifería	12	3	15	3		X	X	X		X	X	X		X				X	X	X	X	X
00105	Oficina Administrativa de Venta al por Menor de Productos Agrícolas, ganaderos y piscícolas	12	3	15	3		X	X	X		X	X	X		X				X	X	X	X	X
00106	Oficina Administrativa de venta al por Menor de Vehículos de carrera movidos a energía (pequeños motores)	12	3	15	3		X	X	X		X	X	X		X				X	X	X	X	X
00107	Oficina Administrativa de venta al por Menor de Generos de Tiro deportivo	12	3	15	3		X	X	X		X	X	X		X				X	X	X	X	X
00108	Oficina Administrativa de venta al por Menor de Tratamiento químico	12	3	15	3		X	X	X		X	X	X		X				X	X	X	X	X
00109	Oficina Administrativa de venta al por Menor y mantenimiento de Jardín y Exteriores	12	3	15	3		X	X	X		X	X	X		X				X	X	X	X	X
00110	Oficina Administrativa de venta al por Menor de Tratados de Tejidos	12	3	15	3		X	X	X		X	X	X		X				X	X	X	X	X
00111	Oficina Administrativa de venta al por Menor de Diversos Material de oficina (Papelería Bolígrafos, Sellos)	12	3	15	3		X	X	X		X	X	X		X				X	X	X	X	X
00112	Oficina Administrativa de venta al por Menor de Juegos de computadoras (software y accesorios)	12	3	15	3		X	X	X		X	X	X		X				X	X	X	X	X
00113	Oficina Administrativa de venta al por Menor de Artículos de publicidad	12	3	15	3		X	X	X		X	X	X		X				X	X	X	X	X
00114	Oficina Administrativa de venta al por Menor de Fotos	12	3	15	3		X	X	X		X	X	X		X				X	X	X	X	X
00115	Oficina Administrativa de venta al por Menor de Aceite de COCIN, CITR y Otros	12	3	15	3		X	X	X		X	X	X		X				X	X	X	X	X
00116	Oficina Administrativa de venta al por Menor de vino	12	3	15	3		X	X	X		X	X	X		X				X	X	X	X	X
00117	Oficina Administrativa de venta al por Menor de pisos	12	3	15	3		X	X	X		X	X	X		X				X	X	X	X	X
00118	Oficina Administrativa de Venta al por Menor de Incienso, Incienso de Carbón puros y puros	12	3	15	3		X	X	X		X	X	X		X				X	X	X	X	X

MUY ILUSTRE MUNICIPALIDAD DE GUAYAQUIL (GOBIERNO AUTÓNOMO DESCENTRALIZADO)

ORDENANZA GENERAL DE EDIFICACIONES Y CONSTRUCCIONES DEL CANTÓN GUAYAQUIL

ANEXO B: COMPATIBILIDAD Y USOS DE SUELO

CÓDIGO	DESCRIPCIÓN	REQUERIMIENTOS Y ÁREAS MÍNIMAS POR TIPO DE ESTABLECIMIENTO				ZONAS RESIDENCIALES (R)																
		ÁREA MÍNIMA m²	FRENTE MÍNIMO m	ÁREA MÁXIMA CRECIMIENTO m²	FRENTE MÁXIMO EDIFICACIÓN m	R-A	R-B	R-C	R-D	R-T	R-E Rio Urbano	R-E Parcelas Nuevas, Cuidado Suelo y Hermosos (Mixto)	R-E1 y 1 (Mixto)	R-E2 Solo residencial (Preservar a Seguridad Sol)	R-E-2 (Enfoque a Seguridad Sol)	R-E-3 Rio Guayas	R-F	R-G	R-G1 Hasta 1.000 m2	R-G2 >1.000 m2 pero < 10.000 m2	R-G3 >10.000 m2 pero <50.000 m2	R-G4 >50.000 m2 pero <100.000 m2	R-G5 >100.000 m2
03010	Oficina Administrativa de Venta al por Menor de Oro (incluye joyas)	10	3	15	4		X	X	X		X	X	X		X				X	X	X	X	X
03020	Oficina Administrativa de Venta al por Menor de Sombreros, Boinas y Artículos de Sombrería	10	3	15	4		X	X	X		X	X	X		X				X	X	X	X	X
03021	Oficina Administrativa de Venta al por Menor de Equipos y Artículos de Deportes	10	3	15	4		X	X	X		X	X	X		X				X	X	X	X	X
03030	Oficina Administrativa de Venta al por Menor de Joyerías	10	3	15	4		X	X	X		X	X	X		X				X	X	X	X	X
03040	Oficina Administrativa de Ropa	10	3	15	4		X	X	X		X	X	X		X				X	X	X	X	X
03050	Oficina Administrativa de Estacionamiento, Cobertizos, Puertos de Barcos y Embarcaciones que operan dentro del cantón	10	3	15	4		X	X	X		X	X	X		X				X	X	X	X	X
03060	Oficina Administrativa de Servicios de Hotelería y Alojamiento en general	10	3	15	4		X	X	X		X	X	X		X				X	X	X	X	X
03070	Oficina Administrativa de Transporte (terrestre, internacional, internacional, internacional, internacional)	10	3	15	4		X	X	X		X	X	X		X				X	X	X	X	X
03080	Oficina Administrativa de Transporte (Taxi y Ranchera, Mixto)	10	3	15	4		X	X	X		X	X	X		X				X	X	X	X	X
03090	Oficina Administrativa de Transporte de Carga (Pesada y Liviana)	10	3	15	4		X	X	X		X	X	X		X				X	X	X	X	X
03100	Oficina Administrativa de Servicio de Transporte que Transporten Agua y de Transporte con Transporte combustible	10	3	15	4		X	X	X		X	X	X		X				X	X	X	X	X
03110	Oficina Administrativa de Servicio de Cobertizos, Cobertizos	10	3	15	4		X	X	X		X	X	X		X				X	X	X	X	X
03121	Oficina Administrativa de Servicio de Grúas	10	3	15	4		X	X	X		X	X	X		X				X	X	X	X	X
03122	Oficina Administrativa de Servicio de Transporte por Carretera o Ferroviario	10	3	15	4		X	X	X		X	X	X		X				X	X	X	X	X
03123	Oficina Administrativa de Servicio de Transporte Turístico y de Carretera	10	3	15	4		X	X	X		X	X	X		X				X	X	X	X	X
03124	Oficina Administrativa de Servicio de Transporte por vía de navegación interior	10	3	15	4		X	X	X		X	X	X		X				X	X	X	X	X
03130	Oficina Administrativa de Servicio de Transporte aéreo	10	3	15	4		X	X	X		X	X	X		X				X	X	X	X	X
03140	Oficina Administrativa de Talleres de Reparaciones de Vehículos en general	10	3	15	4		X	X	X		X	X	X		X				X	X	X	X	X
03141	Oficina Administrativa de Instalaciones de almacenamiento de productos químicos (Gas Licuado)	10	3	15	4		X	X	X		X	X	X		X				X	X	X	X	X
03150	Oficina Administrativa de Agencia de correos, telégrafos, entrega de encomiendas y paquetes nacionales e internacionales	10	3	15	4		X	X	X		X	X	X		X				X	X	X	X	X
03160	Oficina Administrativa de Agencia de Turismo (Incluye venta de transporte)	10	3	15	4		X	X	X		X	X	X		X				X	X	X	X	X
03170	Oficina Administrativa de Centros de Diversiones	10	3	15	4		X	X	X		X	X	X		X				X	X	X	X	X
03180	Oficina Administrativa de Parqueaderos y/o Garaje (Abierto/Vertical)	10	3	15	4		X	X	X		X	X	X		X				X	X	X	X	X
03190	Oficina Administrativa de Agencia de salones, casas de reuniones, etc.	10	3	15	4		X	X	X		X	X	X		X				X	X	X	X	X
03200	Oficina Administrativa de Depósito, Almacenamiento y Alquiler de Muebles, Enseres (excepto productos peligrosos)	10	3	15	4		X	X	X		X	X	X		X				X	X	X	X	X
03210	Oficina Administrativa de Cementerios	10	3	15	4		X	X	X		X	X	X		X				X	X	X	X	X
03220	Oficina Administrativa de Crematorios, Morgues	10	3	15	4		X	X	X		X	X	X		X				X	X	X	X	X
03230	Oficina Administrativa de Servicios Bancarios (Bancos, Cooperativas, Mutualistas, Sociedades y Corporaciones de Ahorro y Préstamo)	10	3	15	4		X	X	X		X	X	X		X				X	X	X	X	X
03240	Oficina Administrativa de Bolsa de Valores	10	3	15	4		X	X	X		X	X	X		X				X	X	X	X	X
03250	Oficina Administrativa de Servicios Financieros y de Leasing (Casas comerciales, administradoras de tarjetas de crédito)	10	3	15	4		X	X	X		X	X	X		X				X	X	X	X	X
03260	Oficina Administrativa de Casas y Agencias de Cambio y Compraventa de divisas, excepto bancos	10	3	15	4		X	X	X		X	X	X		X				X	X	X	X	X
03270	Oficina Administrativa de Compañías de Seguros y Reaseguros	10	3	15	4		X	X	X		X	X	X		X				X	X	X	X	X
03280	Oficina Administrativa de Reparación de Bienes Manufacturados	10	3	15	4		X	X	X		X	X	X		X				X	X	X	X	X
03290	Oficina Administrativa de Compañías	10	3	15	4		X	X	X		X	X	X		X				X	X	X	X	X
03300	Oficina Administrativa de Servicios de Educación Primaria, Secundaria y Nivel Diversificado	10	3	15	4		X	X	X		X	X	X		X				X	X	X	X	X
03310	Oficina Administrativa de Educación Superior	10	3	15	4		X	X	X		X	X	X		X				X	X	X	X	X
03320	Oficina Administrativa de Educación Especial	10	3	15	4		X	X	X		X	X	X		X				X	X	X	X	X
03330	Oficina Administrativa de Escuelas Manufacturas (conducción, carpintería, etc.)	10	3	15	4		X	X	X		X	X	X		X				X	X	X	X	X
03340	Oficina Administrativa de Escuelas e Institutos Técnicos, y Universidades e Conservatorios	10	3	15	4		X	X	X		X	X	X		X				X	X	X	X	X
03350	Oficina Administrativa de Academias Militares y Navales	10	3	15	4		X	X	X		X	X	X		X				X	X	X	X	X
03370	Oficina Administrativa de Universidades y Escuelas Politécnicas	10	3	15	4		X	X	X		X	X	X		X				X	X	X	X	X
03380	Oficina Administrativa de Internado de Educación de Menores Domicilio	10	3	15	4		X	X	X		X	X	X		X				X	X	X	X	X
03390	Oficina Administrativa de Escuela de Conducción de Vehículos	10	3	15	4		X	X	X		X	X	X		X				X	X	X	X	X
03400	Oficina Administrativa de Escuela de Cocina	10	3	15	4		X	X	X		X	X	X		X				X	X	X	X	X
03410	Oficina Administrativa de Academia de Belleza - Peluquería	10	3	15	4		X	X	X		X	X	X		X				X	X	X	X	X
03420	Oficina Administrativa de Escuela de Idiomas y Laboratorio de Investigación	10	3	15	4		X	X	X		X	X	X		X				X	X	X	X	X
03430	Oficina Administrativa de Servicios Médicos en Consultorios (general, odontología, ginecología y profesionales de la salud, según especialidades)	10	3	15	4		X	X	X		X	X	X		X				X	X	X	X	X
03440	Oficina Administrativa de Centros de Salud y Diagnóstico	10	3	15	4		X	X	X		X	X	X		X				X	X	X	X	X
03450	Oficina Administrativa de Hospitales, Clínicas de Especialidades, Sanatorios	10	3	15	4		X	X	X		X	X	X		X				X	X	X	X	X
03460	Oficina Administrativa de Laboratorios (clínicos, médicos, de Ingeniería Eléctrica - Químicos Farmacéuticos, de Productos Químicos)	10	3	15	4		X	X	X		X	X	X		X				X	X	X	X	X
03470	Oficina Administrativa de Servicios Médicos de Atención Veterinaria (consultorio y clínicas)	10	3	15	4		X	X	X		X	X	X		X				X	X	X	X	X

MUY ILUSTRE MUNICIPALIDAD DE GUAYAQUIL (GOBIERNO AUTÓNOMO DESCENTRALIZADO)

ORDENANZA GENERAL DE EDIFICACIONES Y CONSTRUCCIONES DEL CANTÓN GUAYAQUIL

ANEXO B: COMPATIBILIDAD Y USOS DE SUELO

CÓDIGO	DESCRIPCIÓN	REQUERIMIENTOS Y ÁREAS MÍNIMAS POR TIPO DE ESTABLECIMIENTO				NORMAS DE EDIFICACIÓN																
						ZONAS RESIDENCIALES (RE)																
		AREA PARCELA m²	FRENTE PARCELA m	AREA LOTE CEDIDO m²	FRENTE LOTE CEDIDO m	RE-A	RE-B	RE-C	RE-D	RE-E	RE-F (Ciudadela Bastión, Cerro Bastión y Fortaleza Kennedy)	RE-G	RE-H (Urbanización Lagunas del Sur)	RE-I (Urbanización Lagunas del Sur)	RE-J (Urbanización Lagunas del Sur)	RE-K	RE-L	RE-M (Urbanización Lagunas del Sur)	RE-N (Urbanización Lagunas del Sur)	RE-O (Urbanización Lagunas del Sur)	RE-P (Urbanización Lagunas del Sur)	RE-Q (Urbanización Lagunas del Sur)
00470	Oficina Administrativa de Cabinas telefónicas para el enlace fijo, celular o inalámbrico y de Internet de voz, datos, audio y otros	12	3	15	4		X	X	X		X	X	X		X			X	X	X	X	X
00471	Oficina Administrativa de Ópticas	12	3	15	4		X	X	X		X	X	X		X			X	X	X	X	X
00472	Oficina Administrativa de Centros de rehabilitación (drogadicción, alcoholismo)	12	3	15	4		X	X	X		X	X	X		X			X	X	X	X	X
00473	Oficina Administrativa de laboratorios de análisis clínicos (clínicos, de análisis, imágenes para médicos)	12	3	15	4		X	X	X		X	X	X		X			X	X	X	X	X
00474	Oficina Administrativa de Centros de Terapia Física, Fisioterapia	12	3	15	4		X	X	X		X	X	X		X			X	X	X	X	X
00475	Oficina Administrativa de Asociaciones Gremiales, Profesionales y Sindicales (Gremiales de la producción, profesionales y sindicales)	12	3	15	4		X	X	X		X	X	X		X			X	X	X	X	X
00476	Oficina Administrativa de Bolsas de valores	12	3	15	4		X	X	X		X	X	X		X			X	X	X	X	X
00477	Oficina Administrativa de Organizaciones religiosas (Iglesias - Templos)	12	3	15	4		X	X	X		X	X	X		X			X	X	X	X	X
00478	Oficina Administrativa de Publicaciones y Servicios Periódicos y Noticiosos	12	3	15	4		X	X	X		X	X	X		X			X	X	X	X	X
00479	Oficina Administrativa de Producción y distribución de publicaciones periódicas	12	3	15	4		X	X	X		X	X	X		X			X	X	X	X	X
00480	Oficina Administrativa de Panaderías con venta directa (incluye de panaderías, de tortillerías, de productos de repostería)	12	3	15	4		X	X	X		X	X	X		X			X	X	X	X	X
00481	Oficina Administrativa de Cines y teatros, de Filmoteca, centro de exhibición	12	3	15	4		X	X	X		X	X	X		X			X	X	X	X	X
00482	Oficina Administrativa de Producciones teatrales, de cine y de televisión (incluye comparsería, sonido y iluminación)	12	3	15	4		X	X	X		X	X	X		X			X	X	X	X	X
00483	Oficina Administrativa de Agencias periodísticas de información y noticias (corresponsales, periodistas, autores, compositores y artistas independientes)	12	3	15	4		X	X	X		X	X	X		X			X	X	X	X	X
00484	Oficina Administrativa de Distribuidoras, Vendedores y Gerentes de Espectáculos públicos	12	3	15	4		X	X	X		X	X	X		X			X	X	X	X	X
00485	Oficina Administrativa de Clínicas veterinarias y hospitales	12	3	15	4		X	X	X		X	X	X		X			X	X	X	X	X
00486	Oficina Administrativa de Funerarias	12	3	15	4																	
00487	Oficina Administrativa de Cámaras Mortuorias (Capillas, Velatorios, Salas de Velación)	12	3	15	4																	
00488	Oficina Administrativa de Edificios de depósitos (Almacenes, Depósitos, Frigoríficos y Cuartos fríos)	12	3	15	4		X	X	X		X	X	X		X			X	X	X	X	X
00489	Oficina Administrativa de Ferias de exposición de productos	12	3	15	4		X	X	X		X	X	X		X			X	X	X	X	X
00490	Oficina Administrativa de Hospedajes y plazas de toros	12	3	15	4																	
00491	Oficina Administrativa de Centros Recreativos (Salas recreativas, saunas y baños de vapores, Kiosco tipo 1 y asimilables)	12	3	15	4																	
00492	Oficina Administrativa de Estadios de cualquier aforo	12	3	15	4		X	X	X		X	X	X		X			X	X	X	X	X
00493	Oficina Administrativa de Bingos y Parques de atracciones	12	3	15	4																	
00494	Oficina Administrativa de Bingos	12	3	15	4																	
00495	Oficina Administrativa de Centros Deportivos (Polideportivos, Hípicos)	12	3	15	4																	
00496	Oficina Administrativa de Bolos de primera	12	3	15	4	X	X	X		X	X	X		X				X	X	X	X	X
00497	Oficina Administrativa de Bolos de segunda	12	3	15	4	X	X	X		X	X	X		X				X	X	X	X	X
00498	Oficina Administrativa de Boleras y pistas de patinaje	12	3	15	4	X	X	X		X	X	X		X				X	X	X	X	X
00499	Oficina Administrativa de Talleres de Reparación de Artículos de Bazar (Ropa, Calzado, Menaje)	12	3	15	4	X	X	X		X	X	X		X				X	X	X	X	X
00500	Oficina Administrativa de Talleres de Reparación de aparatos eléctricos	12	3	15	4	X	X	X		X	X	X		X				X	X	X	X	X
00501	Oficina Administrativa de Talleres de Reparación de Bicicletas	12	3	15	4																	
00502	Oficina Administrativa de Talleres de Reparación de Motocicletas	12	3	15	4																	
00503	Oficina Administrativa de Talleres de Reparación de Automóviles, Camionetas y Similares (Talleres, Lavadoras, Lubricadoras, Vulcanizadoras, Enderezadoras y Pintadoras, Talleres de Electricidad)	12	3	15	4	X	X	X		X	X	X		X				X	X	X	X	X
00504	Oficina Administrativa de Talleres de Reparación de Bicicletas	12	3	15	4	X	X	X		X	X	X		X				X	X	X	X	X
00505	Oficina Administrativa de Talleres de fabricación de Muebles, cortes y pulidos de materiales (Lapidas, sepulcros, sepulcros, Tablas, carpinterías)	12	3	15	4	X	X	X		X	X	X		X				X	X	X	X	X
00506	Oficina Administrativa de Talleres de Reparación de Equipos de Refrigeración	12	3	15	4	X	X	X		X	X	X		X				X	X	X	X	X
00507	Oficina Administrativa de Talleres de Tapicería de muebles	12	3	15	4	X	X	X		X	X	X		X				X	X	X	X	X
00508	Oficina Administrativa de Talleres de Reparación de Calzado y prótesis	12	3	15	4	X	X	X		X	X	X		X				X	X	X	X	X
00509	Oficina Administrativa de Talleres de Tornería en general (incluye metálicos)	12	3	15	4	X	X	X		X	X	X		X				X	X	X	X	X
00510	Oficina Administrativa de Talleres de Maquinaria y Calderas	12	3	15	4	X	X	X		X	X	X		X				X	X	X	X	X
00511	Oficina Administrativa de Talleres de Reparación de Máquinas Industriales	12	3	15	4	X	X	X		X	X	X		X				X	X	X	X	X
00512	Oficina Administrativa de Talleres de Reparación de Equipos Médicos	12	3	15	4	X	X	X		X	X	X		X				X	X	X	X	X
00513	Oficina Administrativa de Talleres de mantenimiento de equipos de computación	12	3	15	4	X	X	X		X	X	X		X				X	X	X	X	X
00514	Oficina Administrativa de Talleres de Alambrado y Hojalatería	12	3	15	4	X	X	X		X	X	X		X				X	X	X	X	X
00515	Oficina Administrativa de Talleres de Moldeo de madera	12	3	15	4	X	X	X		X	X	X		X				X	X	X	X	X
00516	Oficina Administrativa de Talleres de Lubricentros (incluye servicios integrados, incluyendo de audio y suministros)	12	3	15	4	X	X	X		X	X	X		X				X	X	X	X	X
00517	Oficina Administrativa de Talleres y ventas de Tarjetería de Vidrio	12	3	15	4	X	X	X		X	X	X		X				X	X	X	X	X
00518	Oficina Administrativa de Talleres de Imprenta, Serigrafía y Litografía (incluyendo Publicidad)	12	3	15	4	X	X	X		X	X	X		X				X	X	X	X	X
00519	Oficina Administrativa de Talleres de Instalación, Reparación y mantenimiento de tecnologías de información	12	3	15	4	X	X	X		X	X	X		X				X	X	X	X	X
00520	Oficina Administrativa de Talleres de Pintura y Lapidaria	12	3	15	4	X	X	X		X	X	X		X				X	X	X	X	X

MUY ILUSTRE MUNICIPALIDAD DE GUAYAQUIL (GOBIERNO AUTÓNOMO DESCENTRALIZADO)

ENANZA GENERAL DE EDIFICACIONES Y CONSTRUCCIONES DEL CANTÓN YAQUIL

ANEXO B: COMPATIBILIDAD Y USOS DE SUELO

CÓDIGO	DESCRIPCIÓN	REQUERIMIENTOS Y ÁREAS MÍNIMAS POR TIPO DE ESTABLECIMIENTO				SUBZONAS DE EDIFICACIÓN – ZONAS RESIDENCIALES (15)																
		ÁREA PERIFERIA m²	FRENTE PERIFERIA ml.	ÁREA RESTO CIUDAD m²	FRENTE RESTO CIUDAD ml.	ZR-A	ZR-B	ZR-C	ZR-D	ZR-T	ZR-B Sta. Leonor	ZR-E (Cerrito Navarrete, Cerrito Rizzo y Hermano Miguel)	ZRC-1 y 2 (URDESA)	ZR-C Solo vivienda(Entorno a Laguna del Sur)	ZR-C (Entorno a Laguna del Sur)	ZRC KN (Kennedy)	ZR-PR	ZR(VC) hasta 1,500 m2	ZR(VC) >1,500 m2 pero <10,000 m2	ZR(VC) >10,000 m2 pero <20,000 m2	ZR(VC) >20,000 m2 pero <40,000 m2	ZR(VC) 340,000 m2
80521	Oficina Administrativa de Taller de Modistas y Sastres (Elaboración y Reparación de ropas)	12	3	15	4		X	X	X		X	X	X		X			X	X	X	X	X
80522	Oficina Administrativa de Taller de Instalación radios y alarmas	12	3	15	4		X	X	X		X	X	X		X			X	X	X	X	X
80523	Oficina Administrativa de Taller de Soldadura, Cerrajería y Tornería	12	3	15	4		X	X	X		X	X	X		X			X	X	X	X	X
80524	Oficina Administrativa de Servicios de Limpieza (lavanderías y limpieza de alfombras)	12	3	15	4		X	X	X		X	X	X		X			X	X	X	X	X
80525	Oficina Administrativa de Salones de Cosmetología, Peluquería, Gabinete de Belleza, Salones de Masaje, baños calientes, turcos, saunas (SPA)	12	3	15	4		X	X	X		X	X	X		X			X	X	X	X	X
80526	Oficina Administrativa de Gimnasios, Salones de masaje, baños calientes, turcos, saunas (SPA)	12	3	15	4		X	X	X		X	X	X	X	X			X	X	X	X	X
80527	Oficina Administrativa de Estudios fotográficos, fotógrafos, fotomecánicas	12	3	15	4		X	X	X		X	X	X		X			X	X	X	X	X
80528	Oficina Administrativa de Alquiler de prendas de vestir	12	3	15	4		X	X	X		X	X	X		X			X	X	X	X	X
80529	Oficina Administrativa de Call-Center (centro receptor de llamadas telefónicas)	12	3	15	4		X	X	X		X	X	X		X			X	X	X	X	X
80530	Oficina Administrativa de Ciber (alquiler de equipos de computación), Locutorios	12	3	15	4		X	X	X		X	X	X		X			X	X	X	X	X
80531	Oficina Administrativa de Alquiler de artículos para recepciones	12	3	15	4		X	X	X		X	X	X		X			X	X	X	X	X
80532	Oficina Administrativa de Copiadoras de Documentos - Planos	12	3	15	4		X	X	X		X	X	X		X			X	X	X	X	X
80533	Oficina Administrativa de Taller de Chapas y copiadora de llaves	12	3	15	4		X	X	X		X	X	X		X			X	X	X	X	X
80534	Oficina Administrativa de Servicios Funerarios	12	3	15	4		X	X	X		X	X	X		X			X	X	X	X	X
80535	Oficina Administrativa de Servicio de buffet y arriendo de locales para eventos (matrimonios, fiestas, incorporaciones, etc.)	12	3	15	4		X	X	X		X	X	X		X			X	X	X	X	X
80536	Oficina Administrativa de Organizaciones Internacionales y Servicios Extraterritoriales (Embajadas, Consulados)	12	3	15	4		X	X	X		X	X	X		X			X	X	X	X	X
80537	Oficina Administrativa de Jubilados, pensionados, monopios, estudiantes, dueños de casas, religiosos y religiosas	12	3	15	4		X	X	X		X	X	X		X			X	X	X	X	X
80538	Oficina Administrativa de Consolidación y Desconsolidación de Carga	12	3	15	4		X	X	X		X	X	X		X	X		X	X	X	X	X
80539	Oficinas Administrativas	12	3	15	4		X	X	X		X	X	X		X			X	X	X	X	X
	810. INSTITUCIONES MONETARIAS																					
81011	Agencia Bancaria (Sucursal)	200	8	200	8		X	X	X	X		X	X			X	X	X	X	X	X	X
81014	Servicio de Cajero Automático	1	1	1	1		X	X	X	X		X	X	X	X	X	X	X	X	X	X	X
81015	Servicio de Autobanco	15	3	15	3		X	X	X			X	X			X					X	X
81017	Agencia y/o Cajero Express	1	1	1	1		X	X	X	X		X	X			X	X				X	X
81021	Asociaciones y Cooperativa de Ahorro y Préstamo	200	8	200	8		X	X	X			X	X			X					X	X
81022	Bolsa de Valores	200	8	200	8							X	X			X						X
81024	Empresas de leasing	200	8	200	8							X	X			X					X	X
81025	Financieras	200	8	200	8							X	X			X					X	X
81026	Sociedades de inversión y administración de fondos de terceros	*	*	*	*							X	X			X					X	X
81031	Casas y agencias de cambios y operaciones con divisas, excepto bancos	200	8	200	8							X	X			X					X	X
81032	Comisionistas y Agentes de Bolsa	12	3	15	4							X	X			X						X
81033	Participación de Socios de Empresas	12	3	15	4			X	X			X	X			X					X	X
	820. SEGUROS																					
82001	Oficinas de Agentes y corredores de seguros	12	3	15	4			X	X			X	X								X	X
82002	Oficinas de Compañías de seguros y reaseguradoras	12	3	15	4			X	X			X	X								X	X
82003	Instituciones de Salud Provisional (excluye cajas de previsión, que van al código 91001)	*	*	*	*			X	X			X										X
	831. BIENES INMUEBLES																					
83101	Oficinas de Arrendamiento, administración y venta de bienes inmuebles	12	3	15	4		X	X	X	X	X	X	X	X	X	X		X	X	X	X	X
83102	Oficinas de Corredores de propiedades (inmuebles)	12	3	15	4		X	X	X	X	X	X	X	X	X	X		X	X	X	X	X
83103	Oficinas de Urbanización y lotizaciones	12	3	15	4		X	X	X		X	X	X	X	X	X		X	X	X	X	X
	832. OFICINAS ADMINISTRATIVAS / COMERCIALES (PROFESIONALES - SERVICIOS PRESTADOS A LAS EMPRESAS)																					
83210	Oficinas Profesionales	12	3	15	4		X	X	X	X	X	X	X	X	X	X		X	X	X	X	X
83211	Oficinas de Notarios Públicos	12	3	15	4		X	X	X	X	X	X	X	X	X	X		X	X	X	X	X
83212	Oficinas de Servicios y Estudios Jurídicos (Abogados)	12	3	15	4		X	X	X	X	X	X	X	X	X	X		X	X	X	X	X
83213	Oficinas de Registradores de la Propiedad, Mercantiles	12	3	15	4		X	X	X	X	X	X	X	X	X	X		X	X	X	X	X
83221	Oficinas de Asesorías tributarias	12	3	15	4		X	X	X	X	X	X	X	X	X	X		X	X	X	X	X
83222	Oficinas de Servicios de contabilidad y auditorías	12	3	15	4		X	X	X	X	X	X	X	X	X	X		X	X	X	X	X
83223	Oficina Auditores	12	3	15	4		X	X	X	X	X	X	X	X	X	X		X	X	X	X	X
83224	Oficinas de Contadores Públicos y actuarios	12	3	15	4		X	X	X	X	X	X	X	X	X	X		X	X	X	X	X
83231	Oficinas de Servicios de elaboración de datos y de tabulación	12	3	15	4		X	X	X	X	X	X	X	X	X	X		X	X	X	X	X
83232	Oficinas de Servicios de Procesamiento de Datos	12	3	15	4		X	X	X	X	X	X	X	X	X	X		X	X	X	X	X
83241	Oficinas de Arquitectos	12	3	15	4		X	X	X	X	X	X	X	X	X	X		X	X	X	X	X
83242	Oficinas de Constructores	12	3	15	4		X	X	X	X	X	X	X	X	X	X		X	X	X	X	X
83243	Oficinas de Decoradores de interiores	12	3	15	4		X	X	X	X	X	X	X	X	X	X		X	X	X	X	X
83244	Oficinas de Dibujantes y diagramadores	12	3	15	4		X	X	X	X	X	X	X	X	X	X		X	X	X	X	X
83245	Oficinas de Ingenieros Civiles	12	3	15	4		X	X	X	X	X	X	X	X	X	X		X	X	X	X	X
83246	Oficinas de Ingenieros Mecánicos	12	3	15	4		X	X	X	X	X	X	X	X	X	X		X	X	X	X	X
83249	Oficinas de Servicios técnicos relacionados con la construcción	12	3	15	4		X	X	X	X	X	X	X	X	X	X		X	X	X	X	X
83251	Oficinas de Decoradores de vitrinas	12	3	15	4		X	X	X	X	X	X	X	X	X	X		X	X	X	X	X

MUY ILUSTRE MUNICIPALIDAD DE GUAYAQUIL (GOBIERNO AUTÓNOMO DESCENTRALIZADO)

ENANZA GENERAL DE EDIFICACIONES Y CONSTRUCCIONES DEL CANTÓ YAQUIL

ANEXO B: COMPATIBILIDAD Y USOS DE SUELO

CÓDIGO	DESCRIPCIÓN	REQUERIMIENTOS Y ÁREAS MÍNIMAS POR TIPO DE ESTABLECIMIENTO				SUBZONAS DE EDIFICACIÓN – ZONAS RESIDENCIALES (18)																
		ÁREA PERIFERIA m²	FRENTE PERIFERIA mt.	ÁREA RESTO CIUDAD m²	FRENTE RESTO CIUDAD mt.	ZR-A	ZR-B	ZR-C	ZR-D	ZR-T	ZR-B Sta. Leonor	ZR-E (Camilo Neviraz, Camilo Rizzo y Hermano Miguel)	ZRC-1 y 2 (URDESA)	ZR-C Solo vivienda(Entorno a Laguna del Sur)	ZR-C (Entorno a Laguna del Sur)	ZRC K/N (Kennedy)	ZR-FR	ZR(VC) hasta 1,500 m2	ZR(VC) >1,500 m2 pero <10,000 m2	ZR(VC) >10,000 m2 pero <20,000 m2	ZR(VC) >20,000 m2 pero <40,000 m2	ZR(VC) 240,000 m2
83252	Oficinas de investigación de mercados	12	3	15	4		X	X	X	X	X	X	X	X	X	X		X	X	X	X	X
83254	Oficinas de Servicios y agencias de publicidad	12	3	15	4		X	X	X	X	X	X	X	X	X	X		X	X	X	X	X
83255	Taller de imprenta, rotulación, serigrafía y propaganda al aire libre	12	3	15	4																	
83271	Asesorías y Consultarías económicas, financieras, gerenciales y administrativa (incluye asesorías en comercio exterior)	12	3	15	4		X	X	X	X	X	X	X	X	X	X		X	X	X	X	X
83272	Oficinas de Agentes afianzados de aduanas	12	3	15	4		X	X	X	X	X	X	X	X	X	X		X	X	X	X	X
83273	Oficinas de Asesorías y Consultorías económicas, financieras, gerenciales y administrativas (excluye asesorías en comercio exterior)	12	3	15	4		X	X	X	X	X	X	X	X	X	X		X	X	X	X	X
83274	Oficinas de Economistas	12	3	15	4		X	X	X	X	X	X	X	X	X	X		X	X	X	X	X
83275	Oficinas de Ingenieros Agrónomos (Enólogo, Ingenieros de suelo)	12	3	15	4		X	X	X	X	X	X	X	X	X	X		X	X	X	X	X
83276	Oficinas de Ingenieros Calculistas	12	3	15	4		X	X	X	X	X	X	X	X	X	X		X	X	X	X	X
83277	Oficinas de Ingenieros Comerciales	12	3	15	4		X	X	X	X	X	X	X	X	X	X		X	X	X	X	X
83278	Oficinas de Ingenieros de Sistemas	12	3	15	4		X	X	X	X	X	X	X	X	X	X		X	X	X	X	X
83280	Oficinas de Ingenieros Electrónicos, Eléctricos	12	3	15	4		X	X	X	X	X	X	X	X	X	X		X	X	X	X	X
83281	Investigación de mercados	*	*	*	*		X	X	X	X	X	X	X	X	X	X		X	X	X	X	X
83282	Oficinas de Desarrollo de programas y sistemas para computador	12	3	15	4		X	X	X	X	X	X	X	X	X	X		X	X	X	X	X
83284	Oficinas de Traductores y mecanógrafos	12	3	15	4		X	X	X	X	X	X	X	X	X	X		X	X	X	X	X
83285	Oficinas de Compañía de Vigilancia y Seguridad (No incluye Logística, Operación, ni Rastrillo)	12	3	15	4		X	X	X	X	X	X	X	X	X	X		X	X	X	X	X
83286	Oficinas de Agencia de Empleo	12	3	15	4		X	X	X	X	X	X	X	X	X	X		X	X	X	X	X
83287	Servicios de Fax, Ciber, Cabinas Telefónicas	12	3	15	4				X			X	X					X	X	X	X	X
83288	Oficinas de Sociedades Civiles, Compañías, Consorcios	12	3	15	4		X	X	X	X	X	X	X	X	X	X		X	X	X	X	X
83289	Oficinas comunes para trabajadores, empresarios y profesionales autónomos (COWORKING)	12	3	15	4		X	X				X	X					X	X	X	X	X
83290	Oficinas Personales, Administrativa y a la Empresa	12	3	15	4							X	X					X	X	X	X	X
	833. ALQUILER Y ARRENDAMIENTO DE MAQUINARIA Y EQUIPO																					
83301	Oficinas de Arriendo de cosas muebles (maquinaria y equipos, excepto automóviles)	12	3	15	4			X	X	X		X	X			X		X	X	X	X	X
	900. INSTALACIONES PARA SERVICIOS COMUNALES, SOCIALES Y PERSONALES 910. ADMINISTRACIÓN PÚBLICA Y DEFENSA																					
91001	Oficinas de Administración pública y defensa	12	3	15	4				X			X	X			X		X	X	X	X	X
	920. SERVICIOS DE SANEAMIENTO Y SIMILARES																					
92001	Oficinas de Servicios de saneamiento y similares	12	3	15	4							X										
92002	Cementerios	1 x hab.	*	1 x hab.	*																	
	931. SERVICIOS DE EDUCACIÓN																					
93101	Educación primaria	400	20	400	20		X	X	X	X		X	X				X	X	X	X	X	X
93102	Escuela de artes marciales	120	8	120	8		X	X	X			X	X	X	X	X			X	X	X	X
93103	Escuela de modelos y/o belleza	120	8	120	8		X	X	X	X		X	X	X	X		X		X	X	X	X
93104	Escuelas especializadas (sordomudos dificultades en el aprendizaje)	200	10	200	10		X	X	X	X		X	X	X	X				X	X	X	X
93105	Academia o institutos técnicos, profesionales o comerciales	120	8	120	8			X	X							X			X	X	X	X
93106	Jardines infantiles y parvularios	200	10	200	10		X	X	X	X		X	X			X	X	X	X	X	X	X
93107	Universidades y Escuelas Politécnicas	2.000	50	2.000	50			X	X							X			X	X	X	X
93108	Escuela Secundaria - Colegio	1.000	20	1.000	20		X	X	X	X		X	X				X		X	X	X	X
93109	Otras escuelas (de música, de choferes, etc.)	*	*	*	*		X	X	X			X	X			X	X					X
93110	Escuela de música	120	8	120	8		X	X	X	X		X	X	X	X	X	X		X	X	X	X
93111	Escuela de conducción de vehículos	300	12	300	12			X	X		X		X									X
93112	Escuela de Cocina	250	10	250	10		X	X	X			X	X			X			X	X	X	X
93113	Escuela o Centro de Danza	120	8	120	8		X	X	X	X	X	X	X	X	X	X			X	X	X	X
93114	Unidad Educativa	400	20	400	20			X	X	X	X	X	X				X		X	X	X	X
93115	Academia de Idiomas - Lenguas	120	8	120	8		X	X	X	X	X	X	X	X	X	X			X	X	X	X
93116	Centro de Capacitación	120	8	120	8			X				X	X			X	X		X	X	X	X
93117	Escuela de Fútbol	8.000	80	8.000	80		X	X	X	X			X								X	X
	932. INSTITUTOS Y LABORATORIOS DE INVESTIGACIÓN Y CIENTÍFICOS																					
93201	Instituto y Laboratorio de Estudios sismológicos	1.500	80	1.500	80				X				X									X
93202	Instituto de investigaciones de ciencias biológicas, físicas y sociales	2.500	100	2.500	100				X				X									X
93203	Instituto de investigaciones médicas	400	20	400	20				X				X									X
93204	Institutos meteorológicos	1.500	80	1.500	80			X	X				X									X

MUY ILUSTRE MUNICIPALIDAD DE GUAYAQUIL (GOBIERNO AUTÓNOMO DESCENTRALIZADO)

ENANZA GENERAL DE EDIFICACIONES Y CONSTRUCCIONES DEL CANTÓ YAQUIL

ANEXO B: COMPATIBILIDAD Y USOS DE SUELO

CÓDIGO	DESCRIPCIÓN	REQUERIMIENTOS Y ÁREAS MÍNIMAS POR TIPO DE ESTABLECIMIENTO				SUBZONAS DE EDIFICACIÓN – ZONAS RESIDENCIALES (18)																
		ÁREA PERIFERIA m²	FRENTE PERIFERIA mt.	ÁREA RESTO CIUDAD m²	FRENTE RESTO CIUDAD mt.	ZR-A	ZR-B	ZR-C	ZR-D	ZR-T	ZR-B Sta. Leonor	ZR-E (Camilo Nevárez, Camino Rizzo y Hermano Miguel)	ZRC-1 y 2 (URDESA)	ZR-C Sólo vivienda(Entorno a Laguna del Sur)	ZR-C (Entorno a Laguna del Sur)	ZRC KN (Kennedy)	ZR-PR	ZR(VC) hasta 1.500 m2	ZR(VC) >1.500 m2 pero <10.000 m2	ZR(VC) >10.000 m2 pero <20.000 m2	ZR(VC) >20.000 m2 pero <40.000 m2	ZR(VC) ≥40.000 m2
933. SERVICIOS MÉDICOS Y OTROS SERVICIOS DE SANIDAD																						
93307	Servicios de Estimulación Temprana	200	10	12	3			X				X	X				X	X	X	X	X	X
93308	Centro Especializado de la Salud	200	10	200	10			X	X			X	X			X	X		X	X	X	X
93309	Centro de Toma de Muestras para Laboratorios (Clínicos - Médicos)	20	3	20	3			X	X			X	X			X	X					X
93310	Dispensarios	80	6	120	6		X	X	X	X		X	X	X	X	X	X	X				X
93311	Centros médicos	200	10	200	10		X	X	X			X	X	X	X	X	X	X	X	X	X	X
93312	Hospitales	2.500	40	2.500	40				X							X	X					X
93313	Ingenieros Químicos - Químicos Farmacéuticos	12	3	15	4			X				X	X			X	X					X
93314	Laboratorios (Clínicos - Médicos)	50	5	50	5		X	X	X		X	X	X	X	X	X	X		X	X	X	X
93315	Taller de Mecánica Dental (Elaboración de Prótesis Dentales)	12	3	15	4		X	X	X	X	X	X	X	X	X	X	X					X
93316	Consultorios Médicos (General, Odontólogo, Ginecólogo y profesionales de la salud según Especialidades)	12	3	15	4		X	X	X	X	X	X	X	X	X	X	X		X	X	X	X
93317	Centro clínico quirúrgico ambulatorio (Clínico del día)	200	10	200	10		X	X	X			X	X	X	X	X	X	X	X	X	X	X
93318	Laboratorios de Productos Químicos	50	5	50	5			X	X								X					
93319	Hospitales , sanatorios y otras instituciones similares	1.000	20	1.000	20												X					
93321	Clínicas veterinarias	200	10	200	10			X	X			X					X		X	X	X	X
93322	Consultorio veterinario (incluye peluquería de animales)	12	3	15	4			X	X			X	X			X	X		X	X	X	X
93323	Centro de Imágenes Médicas	50	5	50	5			X				X	X	X		X	X		X	X		X
93330	Hospitales o Clínicas de especialidades	1.000	20	1.000	20							X				X	X					X
93331	Sanatorios	2.500	40	2.500	40												X					
93332	Laboratorios para el análisis físico químico y microbiológico de muestras de agua, suelo, aire y alimentos	70	4	70	4				X								X					
93333	Laboratorio de Productos Farmacéuticos (No industrializado y de No Producción Masiva)	50	4	50	4												X					
934. INSTITUCIONES DE ASISTENCIA SOCIAL																						
93401	Cruz Roja	300	12	300	12			X	X													
93402	Guarderías infantiles	200	10	200	10		X	X	X	X		X	X	X	X	X		X	X	X	X	X
93403	Centros de rehabilitación (drogadicción, alcoholismo)	300	12	300	12			X	X													
93404	Asilos, Albergues	350	15	350	15			X	X								X					
93405	Hogares para ciegos	360	12	360	12			X	X								X					
93406	Centros de Terapia física, respiratoria	120	6	120	6		X	X	X			X	X	X	X	X		X	X	X	X	X
935. ASOCIACIONES COMERCIALES, PROFESIONALES Y LABORALES																						
93501	Cámaras de la producción	*	*	800	20			X	X													
93502	Colegios Profesionales	*	*	*	*								X									X
93503	Organizaciones profesionales y gremiales (Cámaras-Sindicatos-Colegios-Otras asociaciones)	600	20	600	20				X			X										
93505	Bolsas de comercio	*	*	160	10			X	X													
939. ORGANIZACIONES RELIGIOSAS, SERVICIOS SOCIALES Y COMUNALES CONEXOS																						
93911	Organizaciones religiosas (Iglesias - Templos)	500	10	500	10		X	X	X			X	X	X	X	X	X	X	X	X	X	X
93912	Fundaciones sociales	200	10	400	15			X	X				X									X
93913	Capilla	120	6	120	6		X	X	X	X		X	X			X	X	X	X	X	X	X
93999	Servicios sociales y comunales	600	20	1.200	30		X	X	X					X	X		X					X
941. INSTALACIONES PARA CINES, RADIO, TELEVISIÓN, TEATRO Y OTROS SERVICIOS DE COMUNICACIÓN																						
94111	Producción y distribución de películas cinematográficas	200	10	400	15				X													
94121	Estación de Radio	60	6	60	6				X										X	X	X	X
94122	Canal de televisión (incluye centro de operaciones, emisión, estudio de grabación y oficinas)	500	20	500	20				X													X
94123	Estudio de grabación	200	10	400	15			X	X										X	X	X	X
94124	Sala de Ensaye, Grabación y Servicios de Músicos	30	3	30	4			X					X									X
94131	Cines y teatros	600	15	600	15				X											X	X	X
94133	Escenografía, sonido e iluminación	200	10	400	15				X				X						X	X	X	X
94134	Productores teatrales, de cine y de televisión (incluye escenografía, sonido e iluminación)	400	12	800	20				X													X
94135	Microteatro (incluye expendio de comida y bebidas)	180	10	180	10														X	X	X	X
94141	Agencias periodísticas de información y noticias	15	4	15	4				X													
94143	Escritores, periodistas, autores, compositores y artistas independientes	12	3	15	4			X	X													

MUY ILUSTRE MUNICIPALIDAD DE GUAYAQUIL (GOBIERNO AUTÓNOMO DESCENTRALIZADO)

ALCALDÍA GENERAL DE EDIFICACIONES Y CONSTRUCCIONES DEL CANTÓN GUAYAQUIL

ANEXO B. COMPATIBILIDAD Y USOS DE SUELO

CÓDIGO	DESCRIPCIÓN	LÍNEA ESTRUCTURA DE ESTRUCTURA	ÁREA ESTRUCTURA DE ESTRUCTURA	ÁREA VERDE DE ESTRUCTURA	ÁREA VERDE DE ESTRUCTURA	ZONA ESTRUCTURA DE ESTRUCTURA	ZONA ESTRUCTURA DE ESTRUCTURA	ZONA ESTRUCTURA DE ESTRUCTURA	ZONA ESTRUCTURA DE ESTRUCTURA	ZONA ESTRUCTURA DE ESTRUCTURA	ZONA ESTRUCTURA DE ESTRUCTURA	ZONA ESTRUCTURA DE ESTRUCTURA	ZONA ESTRUCTURA DE ESTRUCTURA	ZONA ESTRUCTURA DE ESTRUCTURA	ZONA ESTRUCTURA DE ESTRUCTURA	ZONA ESTRUCTURA DE ESTRUCTURA	ZONA ESTRUCTURA DE ESTRUCTURA	ZONA ESTRUCTURA DE ESTRUCTURA	ZONA ESTRUCTURA DE ESTRUCTURA	ZONA ESTRUCTURA DE ESTRUCTURA	ZONA ESTRUCTURA DE ESTRUCTURA	ZONA ESTRUCTURA DE ESTRUCTURA	ZONA ESTRUCTURA DE ESTRUCTURA
	MR. BIBLIOTECAS, MUSEOS, JARDINES BOTÁNICOS, ZOOLÓGICOS Y OTROS SIMILARES DE PÚBLICO USO																						
1M001	Bibliotecas	1	1	1	1	X	X																
1M002	Galerías de arte y salas de exposición	1	1	1	1	X	X																
1M003	Museos	1	1	1	1																		
1M004	Jardines	1	1	1	1																		
1M005	Museos y centros culturales	1	1	1	1	X	X																
1M006	Acuarios, vivarios, zoológicos, jardines zoológicos, parques zoológicos, cuadras, establos y similares de uso público	1	1	1	1																		
1M99	Otros usos de servicios culturales	1	1	1	1	X	X																
	MS. SERVICIO DE SEPULTURA																						
1M002	Funerarias	1	1	1	1																		
1M003	Casas de Velación (Velatorios)	1	1	1	1																		
1M004	Salas de velación	1	1	1	1																		
1M005	Cementerios	1	1	1	1																		
1M006	Cementerios de animales	1	1	1	1																		
1M007	Cementerios de animales domésticos	1	1	1	1																		
1M008	Hornos crematorios	1	1	1	1																		
1M009	Columbarios	1	1	1	1																		
1M010	Mausoleos	1	1	1	1																		
1M011	Panteones	1	1	1	1																		
1M012	Cripas	1	1	1	1																		
1M013	Cripas en cementerios	1	1	1	1																		
1M014	Cripas en nichos	1	1	1	1																		
1M015	Cripas en Mausoleos	1	1	1	1																		
1M016	Cripas en Columbarios	1	1	1	1																		
1M017	Osarios	1	1	1	1																		
1M018	Osarios de Mausoleos	1	1	1	1																		
1M019	Osarios de Columbarios	1	1	1	1																		
1M020	Cripas de Osarios	1	1	1	1																		
1M021	Cripas de Osarios de Mausoleos	1	1	1	1																		
1M022	Cripas de Osarios de Columbarios	1	1	1	1																		
1M023	Cripas de Osarios de Mausoleos de Columbarios	1	1	1	1																		
1M024	Cripas de Osarios de Mausoleos de Columbarios de Cementerios	1	1	1	1																		
1M025	Cripas de Osarios de Mausoleos de Columbarios de Cementerios de Animales	1	1	1	1																		
1M026	Cripas de Osarios de Mausoleos de Columbarios de Cementerios de Animales de Animales	1	1	1	1																		
1M027	Cripas de Osarios de Mausoleos de Columbarios de Cementerios de Animales de Animales de Animales	1	1	1	1																		
1M028	Cripas de Osarios de Mausoleos de Columbarios de Cementerios de Animales de Animales de Animales de Animales	1	1	1	1																		
1M029	Cripas de Osarios de Mausoleos de Columbarios de Cementerios de Animales de Animales de Animales de Animales de Animales	1	1	1	1																		
1M030	Cripas de Osarios de Mausoleos de Columbarios de Cementerios de Animales de Animales de Animales de Animales de Animales de Animales	1	1	1	1																		
	MT. ENSEÑANZA ARTÍSTICA, TÉCNICA, SERVICIO DE REPARACIÓN, ACADEMIAS DE CAPACITACIÓN Y ARMADOS PERSONALES																						
1M001	Talleres de elaboración de calzados, sombreros, vestidos, pulseras de tejidos, cosméticos, perfumes y productos de belleza y productos de belleza y productos de belleza	1	1	1	1																		
1M002	Talleres de Mantenimiento de vehículos en la reparación y carrocería (incluye los talleres de pintura, hojalatería y carpintería de madera)	1	1	1	1																		
1M003	Talleres de Mantenimiento y reparación de Vehículos de Carga y de Taller para Reparación Ligera. Incluye operación, instalación de Filtros de Aceite de Detalles	1	1	1	1																		
1M006	Talleres de reparación y mantenimiento de maquinaria para la construcción y equipos de uso industrial y demás equipos de uso industrial	1	1	1	1																		
1M007	Talleres de Mantenimiento y reparación de Equipos de Oficina	1	1	1	1																		
1M008	Talleres de Mantenimiento y reparación de Equipos de Oficina	1	1	1	1																		
1M009	Talleres de Mantenimiento y reparación de Equipos de Oficina	1	1	1	1																		
1M010	Talleres de Mantenimiento y reparación de Equipos de Oficina	1	1	1	1																		
1M011	Talleres de Mantenimiento y reparación de Equipos de Oficina	1	1	1	1																		
1M012	Talleres de Mantenimiento y reparación de Equipos de Oficina	1	1	1	1																		
1M013	Talleres de Mantenimiento y reparación de Equipos de Oficina	1	1	1	1																		
1M014	Talleres de Mantenimiento y reparación de Equipos de Oficina	1	1	1	1																		
1M015	Talleres de Mantenimiento y reparación de Equipos de Oficina	1	1	1	1																		
1M016	Talleres de Mantenimiento y reparación de Equipos de Oficina	1	1	1	1																		
1M017	Talleres de Mantenimiento y reparación de Equipos de Oficina	1	1	1	1																		
1M018	Talleres de Mantenimiento y reparación de Equipos de Oficina	1	1	1	1																		
1M019	Talleres de Mantenimiento y reparación de Equipos de Oficina	1	1	1	1																		
1M020	Talleres de Mantenimiento y reparación de Equipos de Oficina	1	1	1	1																		
1M021	Talleres de Mantenimiento y reparación de Equipos de Oficina	1	1	1	1																		
1M022	Talleres de Mantenimiento y reparación de Equipos de Oficina	1	1	1	1																		
1M023	Talleres de Mantenimiento y reparación de Equipos de Oficina	1	1	1	1																		
1M024	Talleres de Mantenimiento y reparación de Equipos de Oficina	1	1	1	1																		
1M025	Talleres de Mantenimiento y reparación de Equipos de Oficina	1	1	1	1																		
1M026	Talleres de Mantenimiento y reparación de Equipos de Oficina	1	1	1	1																		
1M027	Talleres de Mantenimiento y reparación de Equipos de Oficina	1	1	1	1																		
1M028	Talleres de Mantenimiento y reparación de Equipos de Oficina	1	1	1	1																		
1M029	Talleres de Mantenimiento y reparación de Equipos de Oficina	1	1	1	1																		
1M030	Talleres de Mantenimiento y reparación de Equipos de Oficina	1	1	1	1																		

MUY ILUSTRE MUNICIPALIDAD DE GUAYAQUIL
(GOBIERNO AUTÓNOMO DESCENTRALIZADO)

...DENANZA GENERAL DE EDIFICACIONES Y CONSTRUCCIONES DEL CANTÓN ...AQUIL

ANEXO B: COMPATIBILIDAD Y USOS DE SUELO

MUY ILUSTRE MUNICIPALIDAD DE GUAYAQUIL (GOBIERNO AUTÓNOMO DESCENTRALIZADO)

ENANZA GENERAL DE EDIFICACIONES Y CONSTRUCCIONES DEL CANTÓ YAQUIL

ANEXO B: COMPATIBILIDAD Y USOS DE SUELO

CÓDIGO	DESCRIPCIÓN	REQUERIMIENTOS Y ÁREAS MÍNIMAS POR TIPO DE ESTABLECIMIENTO				SUBZONAS DE EDIFICACIÓN																
						ZONAS RESIDENCIALES (10)																
		ÁREA PERIFERIA m²	FRENTE PERIFERIA ml.	ÁREA RESTO CIUDAD m²	FRENTE RESTO CIUDAD ml.	ZR-A	ZR-B	ZR-C	ZR-D	ZR-T	ZR-B Sta. Leonor	ZR-E (Camilo Ponce y Hermano Miguel)	ZRC-1 y 2 (URDESA)	ZR-C Solo vivienda(Entorno a Laguna del Sur)	ZR-C (Entorno a Laguna del Sur)	ZRC KN (Kennedy)	ZR-FR	ZR(VC) hasta 1,500 m2	ZR(VC) >1,500 m2 pero <10,000 m2	ZR(VC) >10,000 m2 pero <20,000 m2	ZR(VC) >20,000 m2 pero <40,000 m2	ZR(VC) ≥40,000 m2
95987	Funeraria (incluye venta de ataúdes y arreglos fúnebres)	100	6	100	6																	
95988	Archivo de documentación, almacenaje para oficinas y menaje de casa	15	3	15	3																	
95989	Taller de imprenta, Encuadernación, serigrafía (sólo impresiones digitales y artesanales)	20	3	30	4			X	X				X			X		X	X	X	X	
95990	Salas de velación	300	12	300	12																	
95991	Taller de Elaboración, reparación y mantenimiento de estructuras de refrigeración	400	10	400	10			X	X													
95992	Taller de Plomero y hojalatero	20	3	30	4			X	X								X					
95993	Servicio de Buffet y arriendo de locales para eventos (matrimonio, fiestas, incorporaciones, etc.)	100	5	160	6		X	X	X			X				X						X
95994	Taller de Vulcanizadoras	30	4	30	4			X	X								X					
95995	Taller de Modistas y Sastres (Elaboración y Reparación de ropas), Estampados y Bordados	12	3	30	3		X	X	X		X	X	X	X	X	X	X					
95996	Taller de instalación de accesorios, radios y alarmas	40	4	70	6			X	X			X					X					
95997	Taller de Soldadura	30	3	30	4			X	X								X					
95998	Taller de Cerrajería	30	3	30	4			X	X								X					
95999	Elaboración de productos de aseo e higiene (No fabricación, no procesamiento, solo mezcla)	100	10	100	10							X	X									
96000	Taller de mantenimiento y reparación de maquinaria agrícola	150	10	200	13																	
	960. ORGANIZACIONES INTERNACIONALES Y OTROS SERVICIOS EXTRATERRITORIALES																					
96001	Organizaciones Internacionales y Servicios Extraterritoriales (Embajadas, Consulados)	600	20	600	20							X	X			X						

MUY ILUSTRE MUNICIPALIDAD DE GUAYAQUIL
(GOBIERNO AUTÓNOMO DESCENTRALIZADO)

ORDENANZA GENERAL DE LOTIZACIONES Y CONSTRUCCIONES DEL CANTÓN GUAYAQUIL

ANEXO B: COMPATIBILIDAD Y USOS DE SUELO

CÓDIGO	ACTIVIDADES	ÁREA REPRESENTATIVA m²	ÁREA REPRESENTATIVA %	ÁREA MÍNIMA m²	ÁREA MÍNIMA %	ZONA CENTRAL (CC) Y ZONA DE INTENSIDAD A MEDIA (ZIM-B) ZIM	ZIM-C	ZIM-D	ZIM-E	ZIM-F	ZIM-G	ZIM-H	ZIM-I	ZIM-J	ZIM-K	ZIM-L	ZIM-M	ZONAS DE ESTUDIO ESPECIAL (ZE) ZE-A	ZE-B	ZE-C	ZE-D	ZE-E	ZE-F	ZE-G	ZE-H	ZE-I
#	ACTIVIDADES NO ESPECIFICADAS Y OTRAS	-	-	-	-	-	-	-	-	-	-	-	-	-	-	-	-	-	-	-	-	-	-	-	-	-
7	Industrias y actividades	-	-	-	-	-	-	-	-	-	-	-	-	-	-	-	-	-	-	-	-	-	-	-	-	-
100. AGRICULTURA, CAZA, SILVICULTURA, Y PESCA (RESIDENTE DEPENDIENTE)																										
11111	Cultivo de arroz																									
11112	Cultivo de algodón																									
11113	Cultivo de caña de azúcar																									
11114	Cultivo de tabaco																									
11115	Cultivo de café																									
11116	Cultivo de cacao																									
11117	Cultivo de caña de azúcar																									
11118	Cultivo de cereales																									
11121	Cultivo de hortalizas, legumbres y tubérculos (incluye papa)																									
11122	Cultivo de flores																									
11123	Cultivo de plantas medicinales, aromáticas y especias																									
11124	Cultivo de hongos																									
11131	Cultivo de banano																									
11132	Cultivo de cacao																									
11133	Cultivo de café																									
11134	Cultivo de caña de azúcar																									
11141	Cultivo de palma aceitera																									
11142	Cultivo de otros frutos oleaginosos																									
11151	Cultivo de plantas de vainilla																									
11152	Cultivo de plantas de canela																									
11153	Cultivo de plantas de pimienta																									
11154	Cultivo de otras especias y aromáticas																									
11161	Cultivo de flores																									
11162	Cultivo de plantas ornamentales																									
11163	Cultivo de plantas medicinales																									
11164	Cultivo de hongos																									
11171	Cultivo de tabaco																									
11172	Cultivo de café																									
11173	Cultivo de caña de azúcar																									
11174	Cultivo de cereales																									
11181	Cultivo de palma aceitera																									
11182	Cultivo de otros frutos oleaginosos																									
11191	Cultivo de plantas de vainilla																									
11192	Cultivo de plantas de canela																									
11193	Cultivo de plantas de pimienta																									
11194	Cultivo de otras especias y aromáticas																									
11201	Cultivo de flores																									
11202	Cultivo de plantas ornamentales																									
11203	Cultivo de plantas medicinales																									
11204	Cultivo de hongos																									
11211	Cultivo de tabaco																									
11212	Cultivo de café																									
11213	Cultivo de caña de azúcar																									
11214	Cultivo de cereales																									
11221	Cultivo de palma aceitera																									
11222	Cultivo de otros frutos oleaginosos																									
11231	Cultivo de plantas de vainilla																									
11232	Cultivo de plantas de canela																									
11233	Cultivo de plantas de pimienta																									
11234	Cultivo de otras especias y aromáticas																									
11241	Cultivo de flores																									
11242	Cultivo de plantas ornamentales																									
11243	Cultivo de plantas medicinales																									
11244	Cultivo de hongos																									
11251	Cultivo de tabaco																									
11252	Cultivo de café																									
11253	Cultivo de caña de azúcar																									
11254	Cultivo de cereales																									
11261	Cultivo de palma aceitera																									
11262	Cultivo de otros frutos oleaginosos																									
11271	Cultivo de plantas de vainilla																									
11272	Cultivo de plantas de canela																									
11273	Cultivo de plantas de pimienta																									
11274	Cultivo de otras especias y aromáticas																									
11281	Cultivo de flores																									
11282	Cultivo de plantas ornamentales																									
11283	Cultivo de plantas medicinales																									
11284	Cultivo de hongos																									
11301	Producción de leche																									
11311	Producción de huevos																									
11312	Producción de miel																									
11313	Producción de cera																									
11321	Producción de leche																									
11322	Producción de huevos																									
11323	Producción de miel																									
11324	Producción de cera																									
11331	Producción de leche																									
11332	Producción de huevos																									
11333	Producción de miel																									
11334	Producción de cera																									
11341	Producción de leche																									
11342	Producción de huevos																									
11343	Producción de miel																									
11344	Producción de cera																									
11361	Producción de leche																									
11362	Producción de huevos																									
11363	Producción de miel																									
11364	Producción de cera																									
11371	Producción de leche																									
11372	Producción de huevos																									
11373	Producción de miel																									
11374	Producción de cera																									
11381	Producción de leche																									
11382	Producción de huevos																									
11383	Producción de miel																									
11384	Producción de cera																									
11391	Producción de leche																									
11392	Producción de huevos																									
11393	Producción de miel																									
11394	Producción de cera																									
11401	Producción de leche																									
11402	Producción de huevos																									
11403	Producción de miel																									
11404	Producción de cera																									
11411	Producción de leche																									
11412	Producción de huevos																									
11413	Producción de miel																									
11414	Producción de cera																									
11421	Producción de leche																									
11422	Producción de huevos																									
11423	Producción de miel																									
11424	Producción de cera																									
11431	Producción de leche																									
11432	Producción de huevos																									
11433	Producción de miel																									
11434	Producción de cera																									
11441	Producción de leche																									
11442	Producción de huevos																									
11443	Producción de miel																									
11444	Producción de cera																									
11451	Producción de leche																									
11452	Producción de huevos																									
11453	Producción de miel																									
11454	Producción de cera																									
11461	Producción de leche																									
11462	Producción de huevos																									
11463	Producción de miel																									
11464	Producción de cera																									
11471	Producción de leche																									
11472	Producción de huevos																									
11473	Producción de miel																									
11474	Producción de cera																									
11481	Producción de leche																									
11482	Producción de huevos																									
11483	Producción de miel																									
11484	Producción de cera																									
11491	Producción de leche																									
11492	Producción de huevos																									
11493	Producción de miel																									
11494	Producción de cera																									
11501	Producción de leche																									
11502	Producción de huevos																									
11503	Producción de miel																									
11504	Producción de cera																									
11511	Producción de leche																									
11512	Producción de huevos																									
11513	Producción de miel																									
11514	Producción de cera																									
11521	Producción de leche																									
11522	Producción de huevos																									
11523	Producción de miel																									
11524	Producción de cera																									
11531	Producción de leche																									
11532	Producción de huevos																									
11533	Producción de miel																									
11534	Producción de cera																									
11541	Producción de leche																									
11542	Producción de huevos																									
11543	Producción de miel																									
11544	Producción de cera																									
11551	Producción de leche																									
11552	Producción de huevos																									
11553	Producción de miel																									
11554	Producción de cera																									
11561	Producción de leche																									
11562	Producción de huevos																									
11563	Producción de miel																									
11564	Producción de cera																									
11571	Producción de leche																									
11572	Producción de huevos																									
11573	Producción de miel																									
11574	Producción de cera																									
11581	Producción de leche																									
11582	Producción de huevos																									
11583	Producción de miel																									
11584	Producción de cera																									
11591	Producción de leche																									
11592	Producción de huevos																									
11593	Producción de miel																									
11594	Producción de cera																									
11601	Producción de leche																									
11602	Producción de huevos																									
11603	Producción de miel																									
11604	Producción de cera																									
11611	Producción de leche																									
11612	Producción de huevos																									
11613	Producción de miel																									
11614	Producción de cera																									
11621	Producción de leche																									
11622	Producción de huevos																									
11623	Producción de miel																									
11624	Producción de cera																									
11631	Producción de leche																									
11632	Producción de huevos																									
11633	Producción de miel																									
11634	Producción de cera																									
11641	Producción de leche																									
11642	Producción de huevos																									
11643	Producción de miel																									
11644	Producción de cera																									
11651	Producción de leche																									
11652	Producción de huevos																									
11653	Producción de miel																									
11654	Producción de cera																									
11661	Producción de leche																									
11662	Producción de huevos																									
11663	Producción de miel																									
11664	Producción de cera																									
11671	Producción de leche																									
11672	Producción de huevos																									
11673	Producción de miel																									
11674	Producción de cera																									
11681	Producción de leche																									
11682	Producción de huevos																									
11683	Producción de miel																									
11684	Producción de cera																									
11691	Producción de leche																									
11692	Producción de huevos																									
11693	Producción de miel																									
11694	Producción de cera																									
11701	Producción de leche																									
11702	Producción de huevos																									
11703	Producción de miel																									
11704	Producción de cera																									
11711	Producción de leche																									
11712	Producción de huevos																									
11713	Producción de miel																									
11714	Producción de cera																									
11721	Producción de leche																									
11722	Producción de huevos																									
11723	Producción de miel																									
11724	Producción de cera																									
11731	Producción de leche																									
11732	Producción de huevos																									
11733	Producción de miel																									
11734	Producción de cera																									
11741	Producción de leche																									
11742	Producción de huevos																									
11743	Producción de miel																									
11744	Producción de cera																									
11751	Producción de leche																									
11752	Producción de huevos																									
11753	Producción de miel																									
11754	Producción de cera																									
11761	Producción de leche																									
11762	Producción de huevos																									
11763	Producción de miel																									
11764	Producción de cera																									
11771	Producción de leche																									
11772	Producción de huevos																									
11773	Producción de miel																									
11774	Producción de cera																									
11781	Producción de leche																									
11782	Producción de huevos																									
11783	Producción de miel																									
11784	Producción de cera																									
11791	Producción de leche																									
11792	Producción de huevos																									
11793	Producción de miel																									
11794	Producción de cera																									
11801	Producción de leche																									
11802	Producción de huevos																									
11803	Producción de miel																									
11804	Producción de cera																									
11811	Producción de leche																									
11812	Producción de huevos																									
11813	Producción de miel																									
11814	Producción de cera																									
11821	Producción de leche																									
11822	Producción de huevos																									
11823	Producción de miel																									
11824	Producción de cera																									
11831	Producción de leche																									
11832	Producción de huevos																									
11833	Producción de miel																									
11834	Producción de cera																									
11841	Producción de leche																									
11842	Producción de huevos																									
11843	Producción de miel																									
11844	Producción de cera																									
11851	Producción de leche																									
11852	Producción de huevos																									
11853	Producción de miel																									
11854	Producción de cera																									
11861	Producción de leche																									
11862	Producción de huevos																									
11863	Producción de miel																									
11864	Producción de cera																									
11871	Producción de leche																									
11872	Producción de huevos																									
11873	Producción de miel																									
11874	Producción de cera																									
11881	Producción de leche																									
11882	Producción de huevos																									
11883	Producción de miel																									
11884	Producción de cera																									
11891	Producción de leche																									
11892	Producción de huevos																									
11893	Producción de miel																									
11894	Producción de cera																									
11901	Producción de leche																									
11902	Producción de huevos																									
11903	Producción de miel																									
11904	Producción de cera																									
11911	Producción de leche																									
11912	Producción de huevos																									
11913	Producción de miel																									
11914	Producción de cera																									
11921	Producción de leche																									
11922	Producción de huevos																									
11923	Producción de miel																									
11924	Producción de cera																									
11931	Producción de leche																									
11932	Producción de huevos																									
11933	Producción de miel																									
11934	Producción de cera																									
11941	Producción de leche																									
11942	Producción de huevos																									
11943	Producción de miel																									
11944	Producción de cera																									
11951	Producción de leche																									
11952	Producción de huevos																									
11953	Producción de miel																									
11954	Producción de cera																									
11961	Producción de leche																									
11962	Producción de huevos																									
11963	Producción de miel																									
11964	Producción de cera																									
11971	Producción de leche																									
11972	Producción de huevos																									
11973	Producción de miel																									
11974	Producción de cera																									
11981	Producción de leche																									
11982	Producción de huevos																									
11983	Producción de miel																									
11984	Producción de cera																									
11991	Producción de leche																									
11992	Producción de huevos																									
11993	Producción de miel																									
11994	Producción de cera																									
12001	Producción de leche																									
12002	Producción de huevos																									
12003	Producción de miel																									
12004	Producción de cera																									
12011	Producción de leche																									
12012	Producción de huevos																									
12013	Producción de miel																									
12014	Producción de cera																									
12021	Producción de leche																									
12022	Producción de huevos																									
12023	Producción de miel																									
12024	Producción de cera																									
12031	Producción de leche																									
12032	Producción de huevos																									
12033	Producción de miel																									
12034	Producción de cera																									
12041	Producción de leche																									
12042	Producción de huevos																									
12043	Producción de miel																									
12044	Producción de cera																									
12051	Producción de leche																									
12052	Producción de huevos																									
12053	Producción de miel																									
12054	Producción de cera																									
12061	Producción de leche																									
12062	Producción de huevos																									
12063	Producción de miel																									
12064	Producción de cera																									
12071	Producción de leche																									
12072	Producción de huevos																									
12073	Producción de miel																									
12074	Producción de cera																									
12081	Producción de leche																									
12082	Producción de huevos																									
12083	Producción de miel																									
12084	Producción de cera																									
12091	Producción de leche																									
12092	Producción de huevos							

MUY ILUSTRE MUNICIPALIDAD DE GUAYAQUIL
(GOBIERNO AUTÓNOMO DESCENTRALIZADO)

ORDENANZA GENERAL DE EDIFICACIONES Y CONSTRUCCIONES DEL CANTÓN GUAYAQUIL
ANEXO B COMPATIBILIDAD Y USOS DE SUELO

CÓDIGO	NOMENCLATURA	REQUERIMIENTOS Y ÁREAS MÍNIMAS POR USO DE ESTABLECIMIENTO					ZONA CENTRAL ECO Y ZONA DE PROTECCIÓN BARRIO HISTÓRICO											ZONA MIXTA DE RESIDENCIAL E1								
		Área de establecimiento	Número de establecimientos	Área construcción	Número de empleados	Número de empleados	D1	D2	D3	E1	E2	E3	E4	E5	E6	E7	E8	Zona E	Zona D	Zona C	Zona B	Zona A	Zona A1	Zona A2	Zona A3
300. OFICINAS, VIVIENDA TEMPORAL E INSTALACIONES INDUSTRIALES																										
31111	Agencias de publicidad	-	-	-	-	-																				
31112	Agencias de publicidad	2.000	30	1.000	25	25																				
31113	Agencias de publicidad	-	-	-	-	-																				
31114	Agencias de publicidad	1.000	25	1.000	25	25																				
31115	Agencias de publicidad	-	-	-	-	-																				
31116	Agencias de publicidad	400	10	400	10	10																				
31117	Agencias de publicidad	400	10	400	10	10																				
31118	Agencias de publicidad	400	10	400	10	10																				
31119	Agencias de publicidad	1.200	25	1.200	25	25																				
31120	Agencias de publicidad	400	10	400	10	10																				
31121	Agencias de publicidad	400	10	400	10	10																				
31122	Agencias de publicidad	400	10	400	10	10																				
31123	Agencias de publicidad	1.200	25	1.200	25	25																				
31124	Agencias de publicidad	400	10	400	10	10																				
31125	Agencias de publicidad	400	10	400	10	10																				
31126	Agencias de publicidad	400	10	400	10	10																				
31127	Agencias de publicidad	400	10	400	10	10																				
31128	Agencias de publicidad	400	10	400	10	10																				
31129	Agencias de publicidad	1.200	25	1.200	25	25																				
31130	Agencias de publicidad	400	10	400	10	10																				
31131	Agencias de publicidad	400	10	400	10	10																				
31132	Agencias de publicidad	400	10	400	10	10																				
31133	Agencias de publicidad	1.200	25	1.200	25	25																				
31134	Agencias de publicidad	400	10	400	10	10																				
31135	Agencias de publicidad	400	10	400	10	10																				
31136	Agencias de publicidad	400	10	400	10	10																				
31137	Agencias de publicidad	1.200	25	1.200	25	25																				
31138	Agencias de publicidad	400	10	400	10	10																				
31139	Agencias de publicidad	400	10	400	10	10																				
31140	Agencias de publicidad	400	10	400	10	10																				
31141	Agencias de publicidad	1.200	25	1.200	25	25																				
31142	Agencias de publicidad	400	10	400	10	10																				
31143	Agencias de publicidad	400	10	400	10	10																				
31144	Agencias de publicidad	400	10	400	10	10																				
31145	Agencias de publicidad	1.200	25	1.200	25	25																				
31146	Agencias de publicidad	400	10	400	10	10																				
31147	Agencias de publicidad	400	10	400	10	10																				
31148	Agencias de publicidad	400	10	400	10	10																				
31149	Agencias de publicidad	1.200	25	1.200	25	25																				
31150	Agencias de publicidad	400	10	400	10	10																				
31151	Agencias de publicidad	400	10	400	10	10																				
31152	Agencias de publicidad	400	10	400	10	10																				
31153	Agencias de publicidad	1.200	25	1.200	25	25																				
31154	Agencias de publicidad	400	10	400	10	10																				
31155	Agencias de publicidad	400	10	400	10	10																				
31156	Agencias de publicidad	400	10	400	10	10																				
31157	Agencias de publicidad	1.200	25	1.200	25	25																				
31158	Agencias de publicidad	400	10	400	10	10																				
31159	Agencias de publicidad	400	10	400	10	10																				
31160	Agencias de publicidad	400	10	400	10	10																				
31161	Agencias de publicidad	1.200	25	1.200	25	25																				
31162	Agencias de publicidad	400	10	400	10	10																				
31163	Agencias de publicidad	400	10	400	10	10																				
31164	Agencias de publicidad	400	10	400	10	10																				
31165	Agencias de publicidad	1.200	25	1.200	25	25																				
31166	Agencias de publicidad	400	10	400	10	10																				
31167	Agencias de publicidad	400	10	400	10	10																				
31168	Agencias de publicidad	400	10	400	10	10																				
31169	Agencias de publicidad	1.200	25	1.200	25	25																				
31170	Agencias de publicidad	400	10	400	10	10																				
31171	Agencias de publicidad	400	10	400	10	10																				
31172	Agencias de publicidad	400	10	400	10	10																				
31173	Agencias de publicidad	1.200	25	1.200	25	25																				
31174	Agencias de publicidad	400	10	400	10	10																				
31175	Agencias de publicidad	400	10	400	10	10																				
31176	Agencias de publicidad	400	10	400	10	10																				
31177	Agencias de publicidad	1.200	25	1.200	25	25																				
31178	Agencias de publicidad	400	10	400	10	10																				
31179	Agencias de publicidad	400	10	400	10	10																				
31180	Agencias de publicidad	400	10	400	10	10																				
31181	Agencias de publicidad	1.200	25	1.200	25	25																				
31182	Agencias de publicidad	400	10	400	10	10																				
31183	Agencias de publicidad	400	10	400	10	10																				
31184	Agencias de publicidad	400	10	400	10	10																				
31185	Agencias de publicidad	1.200	25	1.200	25	25																				
31186	Agencias de publicidad	400	10	400	10	10																				
31187	Agencias de publicidad	400	10	400	10	10																				
31188	Agencias de publicidad	400	10	400	10	10																				
31189	Agencias de publicidad	1.200	25	1.200	25	25																				
31190	Agencias de publicidad	400	10	400	10	10																				
31191	Agencias de publicidad	400	10	400	10	10																				
31192	Agencias de publicidad	400	10	400	10	10																				
31193	Agencias de publicidad	1.200	25	1.200	25	25																				
31194	Agencias de publicidad	400	10	400	10	10																				
31195	Agencias de publicidad	400	10	400	10	10																				
31196	Agencias de publicidad	400	10	400	10	10																				
31197	Agencias de publicidad	1.200	25	1.200	25	25																				
31198	Agencias de publicidad	400	10	400	10	10																				
31199	Agencias de publicidad	400	10	400	10	10																				
31200	Agencias de publicidad	400	10	400	10	10																				
31201	Agencias de publicidad	1.200	25	1.200	25	25																				
31202	Agencias de publicidad	400	10	400	10	10																				
31203	Agencias de publicidad	400	10	400	10	10																				
31204	Agencias de publicidad	400	10	400	10	10																				
31205	Agencias de publicidad	1.200	25	1.200	25	25																				
31206	Agencias de publicidad	400	10	400	10	10																				
31207	Agencias de publicidad	400	10	400	10	10																				
31208	Agencias de publicidad	400	10	400	10	10																				
31209	Agencias de publicidad	1.200	25	1.200	25	25																				
31210	Agencias de publicidad	400	10	400	10	10																				
31211	Agencias de publicidad	400	10	400	10	10																				
31212	Agencias de publicidad	400	10	400	10	10																				
31213	Agencias de publicidad	1.200	25	1.200	25	25																				
31214	Agencias de publicidad	400	10	400	10	10																				
31215	Agencias de publicidad	400	10	400	10	10																				
31216	Agencias de publicidad	400	10	400	10	10																				
31217	Agencias de publicidad	1.200	25	1.200	25	25																				
31218	Agencias de publicidad	400	10	400	10	10																				
31219	Agencias de publicidad	400	10	400	10	10																				
31220	Agencias de publicidad	400	10	400	10	10																				
31221	Agencias de publicidad	1.200	25	1.200	25	25																				
31222	Agencias de publicidad	400	10	400	10	10																				
31223	Agencias de publicidad	400	10	400	10	10																				
31224	Agencias de publicidad	400	10	400	10	10																				
31225	Agencias de publicidad	1.200	25	1.200	25	25																				
31226	Agencias de publicidad	400	10	400	10	10																				
31227	Agencias de publicidad	400	10	400	10	10																				
31228	Agencias de publicidad	400	10	400	10	10																				
31229	Agencias de publicidad	1.200	25	1.200	25	25																				
31230	Agencias de publicidad	400	10	400	10	10																				
31231	Agencias de publicidad	400	10	400	10	10																				
31232	Agencias de publicidad	400	10	400	10	10																				
31233	Agencias de publicidad	1.200	25	1.200	25	25																				
31234	Agencias de publicidad	400	10	400	10	10																				
31235	Agencias de publicidad	400	10	400	10	10																				
31236	Agencias de publicidad	400	10	400	10	10																				
31237	Agencias de publicidad	1.200	25	1.200	25	25																				
31238	Agencias de publicidad	400	10	400	10	10																				
31239	Agencias de publicidad	400	10	400	10	10																				
31240	Agencias de publicidad	400	10	400	10	10																				
31241	Agencias de publicidad	1.200	25	1.200	25	25																				
31242	Agencias de publicidad	400	10	400	10	10																				
31243	Agencias de publicidad	400	10	400	10	10																				
31244	Agencias de publicidad	400	10	400	10	10																				
31245	Agencias de publicidad	1.200	25	1.200	25	25																				
31246	Agencias de publicidad	400	10	400	10	10																				
31247	Agencias de publicidad	400	10	400	10	10																				
31248	Agencias de publicidad	400	10	400	10	10																				
31249	Agencias de publicidad	1.200	25	1.200	25	25																				
31250	Agencias de publicidad	400	10	400	10	10																				
31251	Agencias de publicidad	400	10	400	10	10																				
31252	Agencias de publicidad	400	10	400	10	10																				
31253	Agencias de publicidad	1.200	25	1.200	25	25																				
31254	Agencias de publicidad	400	10	400	10	10																				
31255	Agencias de publicidad	400	10	400	10	10																				
31256	Agencias de publicidad	400	10	400	10	10																				
31257	Agencias de publicidad	1.200	25	1.200	25	25																				
31258	Agencias de publicidad	400	10	400	10	10																				
31259	Agencias de publicidad	400	10	400	10	10																				
31260	Agencias de publicidad	400	10	400	10	10																				
31261	Agencias de publicidad	1.200	25	1.200	25	25																				
31262	Agencias de publicidad	400	10	400	10	10																				
31263	Agencias de publicidad	400	10	400	10	10																				
31264	Agencias de publicidad	400	10	400	10	10																				
31265	Agencias de publicidad	1.200	25	1.200	25	25																				
31266	Agencias de publicidad	400	10	400	10	10																				
31267	Agencias de publicidad	400	10	400	10	10																				
31268	Agencias de publicidad	400	10	400	10	10																				
31269	Agencias de publicidad	1.200	25	1.200	25	25																				
31270	Agencias de publicidad	400	10	400	10	10																				
31271	Agencias de publicidad	400	10	400	10	10																				
31272	Agencias de publicidad	400	10	400	10	10																				
31273	Agencias de publicidad	1.200	25	1.200	25	25																				
31274	Agencias de publicidad	400	10	400	10	10																				
31275	Agencias de publicidad	400	10	400	10	10																				
31276	Agencias de publicidad	400	10	400	10	10																				
31277	Agencias de publicidad	1.200	25	1.200	25	25																				
31278	Agencias de publicidad	400	10	400	10	10																				
31279	Agencias de publicidad	400	10	400	10	10																				
31280	Agencias de publicidad	400	10	400	10	10																				
31281	Agencias de publicidad	1.200	25	1.200	25	25																				
31282	Agencias de publicidad	400	10	400	10	10																				
31283	Agencias de publicidad	400	10	400	10	10																				
31284	Agencias de publicidad	400	10	400	10	10																				
31285	Agencias de publicidad	1.200	25	1.200	25	25																				
31286	Agencias de publicidad	400	10	400	10	10																				
31287	Agencias de publicidad	400	10	400	10	10																				
31288	Agencias de publicidad	400	10	400	10	10																				
31289	Agencias de publicidad	1.200	25	1.200	25	25																				
31290	Agencias de publicidad	400	10	400	10	10																				
31291	Agencias de publicidad	400	10	400	10	10																				
31292	Agencias de publicidad	400	10	400	10	10																				
31293	Agencias de publicidad	1.200	25	1.200	25	25																				
31294	Agencias de publicidad	400	10	400	10	10																				
31295	Agencias de publicidad	400	10	400	10	10																				
31296	Agencias de publicidad	400	10	400	10	10																				
31297	Agencias de publicidad	1.200	25	1.200	25	25																				
31298	Agencias de publicidad	400	10	400	10	10																				
31299	Agencias de publicidad	400	10	400	10	10																				
31300	Agencias de publicidad	400	10	400	10	10																				
31301	Agencias de publicidad	1.200	25	1.200	25	25																				
31302	Agencias de publicidad	400	10	400	10	10																				
31303	Agencias de publicidad	400	10	400	10	10																				
31304	Agencias de publicidad	400	10	400	10	10																				
31305	Agencias de publicidad	1.200	25	1.200	25	25																				
31306	Agencias de publicidad	400	10	400	10	10																				
31307	Agencias de publicidad	400	10	400	10	10																				
31308	Agencias de publicidad	400	10	400	10	10																				
31309	Agencias de publicidad	1.200	25	1.200	25	25																				
31310	Agencias de publicidad	400	10	400	10	10																				
31311	Agencias de publicidad	400	10	400	10	10																				
31312	Agencias de publicidad	400	10	400	10	10																				
31313	Agencias de publicidad	1.200	25	1.200	25	25																				
31314	Agencias de publicidad	400	10	400	10	10																				
31315	Agencias de publicidad	400	10	400	10	10																				
31316	Agencias de publicidad	400	10	400	10	10																				
31317	Agencias de publicidad	1.200	25	1.200	25	25																				
31318	Agencias de publicidad	400	10	400	10	10																				
31319	Agencias de publicidad	400	10	400	10	10																				
31320	Agencias de publicidad	400	10	400	10	10																				
31321	Agencias de publicidad	1.200	25	1.200	25	25																				
31322	Agencias de publicidad	400	10	400	10	10																				
31323	Agencias de publicidad	400	10	400	10	10																				
31324	Agencias de publicidad	400	10	400	10	10																				
31325	Agencias de publicidad	1.200	25	1.200	25	25																				
31326	Agencias de publicidad	400	10	400	10	10																				
31327	Agencias de publicidad	400	10	400	10	10																				
31328	Agencias de publicidad	400	10	400	10	10																				
31329	Agencias de publicidad	1.200	25	1.200	25	25																				
31330	Agencias de publicidad	400	10	400	10	10																				
31331	Agencias de publicidad	400	10	400	10	10																				
31332	Agencias de publicidad	400	10	400	10	10																				
31333	Agencias de publicidad	1.200	25	1.200	25	25																				
31334	Agencias de publicidad	400	10	400	10	10																				
31335	Agencias de publicidad	400	10	400	10	10																				
31336	Agencias de publicidad	400	10	400	10	10																				
31337	Agencias de publicidad	1.200	25	1.200	25	25																				
31338	Agencias de publicidad	400	10	400	10	10																				
31339	Agencias de publicidad	400	10	400	10	10																				
31340	Agencias de publicidad	400	10	400	10	10																				
31341	Agencias de publicidad	1.200	25	1.200	25	25																				
31342	Agencias de publicidad	400	10	400	10	10																				
31343	Agencias de publicidad	400	10	400	10	10																				
31344	Agencias de publicidad	400	10	400	10	10																				
31345	Agencias de publicidad	1.200	25	1.200	25	25																				
31346	Agencias de publicidad	400	10	400	10	10																				
31347	Agencias de publicidad	400	10	400	10	10																				
31348	Agencias de publicidad	400	10	400	10	10																				
31349	Agencias de publicidad	1.200	25	1.200	25	25																				
31350	Agencias de publicidad	400	10	400	10	10																				
31351	Agencias de publicidad	400	10	400	10	10																				
31352	Agencias de publicidad	400	10	400	10	10																				
31353	Agencias de publicidad	1.200	25	1.200	25	25																				
31354	Agencias de publicidad	400	10	400	10	10																				
31355	Agencias de publicidad	400	10	400	10	10																				
31356	Agencias de publicidad	400	10	400	10	10																				
31357	Agencias de publicidad	1.200	25	1.200	25	25																				
31358	Agencias de publicidad	400	10	400	10	10																				
31359	Agencias de publicidad	400	10	400	10	10																				
31360	Agencias de publicidad	400	10	400	10	10																				
31361	Agencias de publicidad	1.200	25	1.200	25	25																				
31362	Agencias de publicidad	400	10	400	10	10																				
31363	Agencias de publicidad	400	10	400	10	10																				
31364	Agencias de publicidad	400	10	400	10	10																				
31365	Agencias de publicidad	1.200	25	1.200	25	25																				
31366	Agencias de publicidad	400	10	400	10	10																				
31367	Agencias de publicidad	400	10	400	10	10																				
31368	Agencias de publicidad	400	10	400	10	10																				
31369	Agencias de publicidad	1.200	25	1.200	25	25																				
31370	Agencias de publicidad	400	10	400	10	10																				
31371	Agencias de publicidad	400	10	400	10	10																				
31372	Agencias de publicidad	400	10	400	10	10																				
31373	Agencias de publicidad	1.200	25	1.200	25	25																				
31374	Agencias de publicidad	400	10	400	10	10																				
31375	Agencias de publicidad	400	10	400	10	10																				
31376	Agencias de publicidad	400	10	400	10

MUY ILUSTRE MUNICIPALIDAD DE GUAYAQUIL
(GOBIERNO AUTÓNOMO DESCENTRALIZADO)

ORDENANZA GENERAL DE EDIFICACIONES Y CONSTRUCCIONES DEL CANTÓN GUAYAQUIL

ANEXO B: COMPATIBILIDAD Y USOS DE SUELO

MUY ILUSTRE MUNICIPALIDAD DE GUAYAQUIL
(GOBIERNO AUTÓNOMO DESCENTRALIZADO)

ENANZA GENERAL DE EDIFICACIONES Y CONSTRUCCIONES DEL CANTÓ YAQUIL

ANEXO B: COMPATIBILIDAD Y USOS DE SUELO

CÓDIGO	DESCRIPCIÓN	REQUERIMIENTOS Y ÁREAS MÍNIMAS POR TIPO DE ESTABLECIMIENTO				SUBZONAS DE EDIFICACIÓN: ZONA CENTRAL (ZC) Y ZONA DE PROMOCIÓN INMEDIATA (ZPI) (9)										ZONAS MIXTAS RESIDENCIALES (10)									
		ÁREA PERIFERIA m²	FRENTE PERIFERIA ml.	ÁREA RESTO CIUDAD m²	FRENTE RESTO CIUDAD ml.	ZC	ZPI	ZP	ZP-A	ZP-B	ZP-C	ZP-D	ZP- Lot. Sta. Pareja	ZP-STA. ANA (Etapa 1-2)	ZP1 - STA. ANA (Etapa 3)	ZMR-C	ZMR-D	ZMR-E Juan Pablo II	ZMR-B Sta. Leonor	ZMR-D1 (Av. de las Américas y frente de la urbanización Kennedy Norte)	ZMR-NC-C (EL UNIONAL)	ZMR-NC-D	ZMR-NC-PV	ZMR-NC-SC (Interconectado)	ZMR-NC-J (Vergeles)
35298	Industria de Fabricación de agua destilada	2.500	30	2.500	30																				
35301	Industria de Refinería de petróleo	3.500	50	3.500	50																				
35401	Industria de Fabricación de materiales para pavimentación y techado a base de asfalto	3.500	50	3.500	50																				
35409	Industria de Fabricación de briquetas de combustibles (productos derivados del petróleo y del carbón)	3.500	50	3.500	50																				
35410	Industria de Fabricación de Grasa, Aceites y Lubricantes	1.200	20	1.200	20																				
35511	Industria de Fabricación de tubos de caucho para llantas	2.500	30	2.500	30																				
35512	Industria de transformación de materia prima de caucho e (cámaras tubulares, juntas de dilatación, apoyos, aisladores sísmicos y afines)	400	12	400	12																				
35513	Industria de Fabricación de llantas	3.500	50	3.500	50																				
35514	Industria Reencauchadoras	1.200	20	1.200	20																				
35591	Industria de Producción de Alfombras de caucho, moquetas	2.500	30	2.500	30																				
35592	Industria de Producción de Botas de caucho, prendas de vestir y accesorios	2.500	30	2.500	30																				
35599	Fabricación de otros productos de caucho	2.500	30	2.500	30																				
35601	Industria de Fabricación de carpetas de plástico	800	20	800	20																				
35602	Industria de Fabricación de fundas de plástico	800	12	800	12																				
35603	Industria de Producción de Vajillas y envases de plástico	800	12	800	12																				
35604	Industria de Reciclaje de productos de plástico	3.500	50	3.500	50																				
35605	Industria de Fabricación de envases de plástico y hojalata	400	12	400	12								X												
35609	Fabricación de otros productos de plástico	400	12	400	12								X												
36101	Industria de Fabricación de cerámicas, baldosas y afines	800	12	800	12																				
36102	Industria de Fabricación de artesanías	800	20	800	20																X		X	X	X
36109	Industria de objetos de barro, loza o porcelana	2.500	30	2.500	30																				
36201	Industria de Fabricación de envases y vajillas de vidrio	420	12	420	12																				
36202	Industria de Fabricación de espejos y cristales	800	20	800	20																				
36203	Industria de Fabricación de fibra de vidrio	2.500	30	2.500	30																				
36204	Industria de Fabricación de vidrios planos y templados	2.500	30	2.500	30																				
36205	Industria de Fabricación de Parabrisas y vidrios para vehículos	2.500	30	2.500	30																				
36206	Instalaciones de reciclado de fibra textiles, cartón, vidrio y papel	400	12	400	12																				
36209	Otros productos de vidrio o clasificados en otra parte	400	12	400	12																				
36911	Industria de Fabricación de ladrillos y tejas	2.500	30	2.500	30																				
36914	Industria de Fabricación de material refractario	2.500	30	2.500	30																				
36915	Industria de Fabricación de rejillas y tabiques	2.500	30	2.500	30																				
36919	Industria de Fabricación de productos de arcilla para la construcción	3.500	50	3.500	50																				
36921	Industria de Producción de cal y yeso	3.500	50	3.500	50																				
36922	Industria de Fabricación de cemento	3.500	50	3.500	50																				
36923	Industria relacionada con actividades de fabricación de artículos de hormigón, cemento y yeso	400	12	400	12																				
36970	Industria de trituración de material pétreo y/o vidrio (fuera de concesionarias mineras)	500	12	500	12																				
36991	Industria de Fabricación de baldosas, baldosines	2.500	30	2.500	30																				
36992	Industria de Fabricación de bloques, adoquines	1.200	20	1.200	20																				
36993	Industria de Marmolería	3.500	50	3.500	50																				
37101	Industria de Fabricación de productos primarios de hierro y acero	3.500	50	3.500	50																				
37109	Laminado, industria básica de hierro y acero	2.500	30	2.500	30																				
37201	Industria de Fabricación de productos primarios de aluminio	3.500	50	3.500	50								X												
37202	Laminado, industria básica de aluminio	1.000	20	1.000	20																				
37209	Industrias básicas de metales no ferrosos	3.500	50	3.500	50																				
38121	Industria de Fabricación de muebles y accesorios metálicos	800	12	800	12																				
38131	Industria de Fabricación y reparación de estructuras y estanques metálicos	1.200	20	1200	20																				
38132	Industria de Fabricación de galpones, puertas y ventanas metálicas y rejas (cerrajerías)	800	12	800	12																				
38133	Industria de Montaje e instalación de elementos metálicos prefabricados	2.500	30	2.500	30																				
38134	Instalaciones de reciclado de desechos metálicos y no metálicos	400	12	400	12																				
38190	Industria de Fundición de Metales (Metalurgia)	800	12	800	12																				
38191	Industria de Esmaltado, barnizado, lacado, galvanizado, chapado y pulido de artículos metálicos	2.500	30	2.500	30																				
38192	Industria de Estampados de metal y productos de tornería	2.500	30	2.500	30																				
38193	Industria de Fabricación de artículos sanitarios y de plomería de hierro esmaltado y de latón	2.500	30	2.500	30																				
38194	Industria de Fabricación de tornillos, pernos, clavos, grapas, alambres	3.500	50	3.500	50																				
38195	Industria de Fabricación de vajillas, envases metálicos y cuchillerías	800	12	800	12																				
38196	Industria de Fabricación de herramientas metálicas manuales	2.500	30	2.500	30																				
38197	Industria de Hojalatería (incluye envases de lata)	2.500	30	2.500	30																				
38198	Fabricación de otros productos metálicos	2.500	30	2.500	30																				
38211	Industria de Fabricación, reconstrucción y reparación de motores y turbinas	3.500	50	3.500	50																				
38221	Industria de Fabricación y reparación de maquinarias para la agricultura	3.500	50	3.500	50																				
38231	Industria de Fabricación y reparación de tornos, máquinas de perforar, taladrar, fresar, rectificar, fijar, forjar, prensar, estirar	3.500	50	3.500	50																				
38240	Industria de Fabricación y reparación de máquinas y equipos de imprenta	2500	30	2500	30																				
38241	Industria de Fabricación y reparación de maquinaria para preparar alimentos	2.500	30	2.500	30																				
38242	Industria de Fabricación y reparación de maquinaria textil	2.500	30	2.500	30																				

MUY ILUSTRE MUNICIPALIDAD DE GUAYAQUIL (GOBIERNO AUTÓNOMO DESCENTRALIZADO)

JENANZA GENERAL DE EDIFICACIONES Y CONSTRUCCIONES DEL CANTÓ YAQUIL

ANEXO B: COMPATIBILIDAD Y USOS DE SUELO

CÓDIGO	DESCRIPCIÓN	REQUERIMIENTOS Y ÁREAS MÍNIMAS POR TIPO DE ESTABLECIMIENTO				SUBZONAS DE EDIFICACIÓN																				
						ZONA CENTRAL (ZC) Y ZONA DE PROMOCIÓN INMEDIATA (ZPI) (9)										ZONAS MIXTAS RESIDENCIALES (10)										
		ÁREA PERIFERIA m²	FRENTE PERIFERIA m.	ÁREA RESTO CIUDAD m²	FRENTE RESTO CIUDAD m.	ZC	ZPI	ZP	ZP-A	ZP-B	ZP-C	ZP-D	ZP- Lot. Sra. Pareja	ZP-STA. ANA (Etapa 1-2)	ZP1 - STA. ANA (Etapa 3)	ZMR-C	ZMR-D	ZMR-E Juan Pablo II	ZMR-B Gta. Leonor	ZMR-D1 (Av. de las Américas y borde de la urbanización Kennedy Norte)	ZMR-N/C-C (EL LIMONAL)	ZMR-N/C-D	ZMR-N/C-PV	ZMR-N/C-EC (Interconectado)	ZMR-N/C-J (Vergeles)
38243	Industria de Fabricación y reparación de maquinaria y equipo para la industria del petróleo y minería	3.500	50	3.500	50																					
38244	Industria de Fabricación y reparación de maquinaria y equipos para la industria de la construcción	3.500	50	3.500	50																					
38245	Industria de Fabricación y reparación de máquinas de seguridad industrial	2.500	30	2.500	30																					
38246	Industria de Fabricación y mantenimiento de equipos de seguridad industrial	2.500	30	2.500	30																					
38247	Mecánico Industrial	400	12	400	12																					
38248	Taller de Refrigeración	600	15	600	15																					
38249	Industria de Fabricación y reparación de máquinas y equipos para las industrias	3.500	50	3.500	50																					
38251	Industria de Fabricación y reparación de máquinas y equipos de computación	2.500	30	2.500	30																					
38252	Industria de Fabricación y reparación de máquinas y equipos de oficina	2.500	30	2.500	30																					
38291	Industria de Fabricación y reparación de bombas de agua manuales	2.500	30	2.500	30																					
38299	Industria de Fabricación y reparación de otras maquinaria y equipos	2.500	30	2.500	30																					
38311	Industria de Construcción y reparación de motores eléctricos	2.500	30	2.500	30																					
38312	Industria de Construcción y reparación de aparatos de soldadura eléctrica	2.500	30	2.500	30																					
38313	Industria de Construcción y reparación de bombas de agua eléctricas	2.500	30	2.500	30																					
38314	Industria de Construcción y reparación de equipos para la generación, transformación, conmutación, rectificación, control y distribución eléctrica	400	10	400	10																					
38319	Construcción y reparación de otros aparatos industriales eléctricos no clasificados en otra parte	400	10	400	10																					
38321	Industria de Fabricación de aparatos y válvulas de radiografía, fluoroscopia y aparatos de rayos x	2.500	30	2.500	30																					
38322	Industria de Fabricación de discos, cintas magnéticas, casettes	600	20	600	20																					
38323	Industria de Fabricación de equipos de grabación y reproducción de sonido	2.500	30	2.500	30																					
38324	Industria de Fabricación de equipos y aparatos de comunicación	600	20	600	20																					
38326	Industria de Fabricación de piezas y accesorios para radio, televisión	2.500	30	2.500	30																					
38328	Industria de Fabricación de receptores de radio y televisión	2.500	30	2.500	30																					
38331	Industria de Fabricación de aparatos y accesorios electrodomésticos	1200	20	1200	20																					
38391	Industria de Fabricación de focos, tubos eléctricos, pilas eléctricas, linternas	3.500	50	3.500	50																					
38392	Industria de Fabricación de interruptores, enchufes, timbres, tableros, tacones, resistencias	2.500	30	2.500	30																					
38393	Industria de Fabricación de lámparas	400	12	400	12																					
38394	Industria de Fabricación de Cables de Energía y Comunicación	1.200	20	1.200	20																					
38410	Taller de mantenimiento y reparación de embarcaciones	400	10	400	10							X									X					
38411	Astilleros	4.000	40	4.000	40																					
38412	Industria de Construcción de motores y piezas para embarcaciones	2.000	20	2.000	20																					
38421	Industria de Construcción y reparación de equipo ferroviario	2.000	20	2.000	20																					
38431	Industria de Fabricación y montaje de vehículos motorizados	3.500	50	3.500	50																					
38432	Industria de Fabricación de piezas y accesorios para vehículos motorizados, tales como motores, frenos, cajas de cambios, transmisiones, rueda y chasis	1.200	20	1.200	20																					
38433	Rectificación de motores	800	20	800	20																					
38434	Industria de Fabricación y montaje de carrocerías para vehículos (metalmecánica)	1.200	20	1.200	20																					
38435	Industria de Fabricación de baterías de vehículos motorizados	1.200	20	1.200	20																					
38441	Industria de Fabricación de motocicletas y sus repuestos y accesorios	400	10	400	10																					
38442	Industria de Fabricación de bicicletas y sus repuestos y accesorios	100	10	100	10																					
38451	Industria de Fabricación y reparación de aeronaves	3.500	50	3.500	50																					
38491	Industria de Fabricación de Carros de arrastre, carretillas	2.500	30	2.500	30																					
38492	Industria de Fabricación de Carros de supermercados	2.500	30	2.500	30																					
38511	Industria de Fabricación, reparación y montaje de instrumentos científicos, de medida, de control y de laboratorio	2.500	30	2.500	30																					
38512	Industria de Producción y montaje de instrumentos y suministros de cirugía general, cirugía dental y de aparatos ortopédicos y prótesis	2.500	30	2.500	30																					
38521	Industria de Fabricación de artículos de fotografía	600	20	600	20																					
38522	Industria de Fabricación de instrumentos de óptica, lentes y artículos oftálmicos	600	20	600	20																					
38523	Industria de Fabricación de lentes y artículos oftálmicos	600	20	600	20																					
38531	Industria de Fabricación de relojes y sus piezas	2.500	30	2.500	30																					
39011	Industria de Fabricación de joyas de fantasía y bisutería	400	12	400	12			X		X			X				X					X				
39013	Industria de Fabricación de platería	2.500	30	2.500	30			X		X							X					X				
39014	Industria de Fabricación de joyas de metales preciosos	400	12	400	12			X					X				X					X				
39015	Industria de Fabricación de productos de vidrio utilizando vidrio previamente elaborado	400	12	400	12																					
39021	Industria de Fabricación de instrumentos de música	2.500	30	2.500	30			X		X							X					X				
39031	Industria de Fabricación de artículos de deporte y atletismo	600	20	600	20			X		X							X					X				
39032	Industria de Fabricación de armas deportivas	2.500	30	2.500	30																					
39091	Industria de Fabricación de bolsones, cierres y pelucas	600	20	600	20			X									X					X				

MUY ILUSTRE MUNICIPALIDAD DE GUAYAQUIL (GOBIERNO AUTÓNOMO DESCENTRALIZADO)

ORDENANZA GENERAL DE EDIFICACIONES Y CONSTRUCCIONES DEL CANTÓN GUAYAQUIL

ANEXO B: COMPATIBILIDAD Y USOS DE SUELO

CÓDIGO	DESCRIPCIÓN	REQUERIMIENTOS Y ÁREAS MÍNIMAS POR TIPO DE ESTABLECIMIENTO				SUBZONAS DE EDIFICACIÓN																				
						ZONA CENTRAL (ZC) Y ZONA DE PROMOCIÓN INMOBILIARIA (ZPI)									ZONAS MIXTAS RESIDENCIALES (ZMR)											
		ÁREA MÍNIMA m²	FRENTE MÍNIMO m	ÁREA RESTO CIUDAD m²	FRENTE RESTO CIUDAD m	ZC	ZPI	ZA	ZM-A	ZM-B	ZM-C	ZM-D	ZM-E Zona Portuaria	ZPI-E Zona Portuaria	ZMR-A	ZMR-B	ZMR-E Zona Portuaria	ZMR-D (Ley de Régimen Municipal y Ley de Turismo)	ZMR-C (C.E.T. UNIVERSAL)	ZMR-C	ZMR-D	ZMR-E (PU)	ZMR-E (C. Preservación)	ZMR-E (Colegios)
34092	Industria de Fabricación de productos e cuchillos	400	10	400	10			X		X						X					X				
34093	Industria de Fabricación de juguetes	400	10	400	10			X		X						X					X				
34094	Industria de Fabricación de bicicletas, tricicletas, bicicletas y demás artículos de similar o	2.500	30	2.500	30			X								X					X				
34095	Industria de Fabricación de productos para la higiene	400	10	400	10			X		X						X					X				
34096	Industria de Fabricación de pelucas y cabellos	2.500	30	2.500	30			X		X						X					X				
34097	Industria de Elaboración de productos de mimbre, metal o madera	800	20	800	20			X		X						X			X	X	X	X	X	X
	400. ELECTRICIDAD, GAS Y AGUA (PLANTAS DE GENERACIÓN Y DISTRIBUCIÓN)																								
41011	Producción y distribución de energía eléctrica	400	10	400	10																				
41021	Producción de gas	2.500	30	2.500	30																				
41022	Captación y producción de agua	2.500	30	2.500	30																				
41031	Depósitos de vapor y agua caliente	400	10	400	10																				
	420. OBRAS HIDRÁULICAS Y SANEAMIENTO DE AGUAS																								
42091	Obras hidráulicas y sanitarias: de agua (incluyendo perforación de pozos)	-	-	-	-											X					X				
42092	Perforación (pozos) de 1 m de profundidad	-	-	-	-																				
42093	Obras civiles y producción hidroeléctrica (pozos e infraestructura asociada con refinamiento y ductos de petróleo y gas natural)	-	-	-	-																				
42094	Instalaciones estacionarias y móviles para generación de energía eléctrica que aporte energía a Corporación Nacional Transmisora, requerido por el Consejo Nacional de CONATRO	-	-	-	-																				
42095	Instalaciones de hidrocarburos (tanques de gas, gasolina, etc.)	2.500	30	2.500	30																				
	500. OFICINAS, INSTALACIONES Y SERVICIOS PARA LA CONSTRUCCIÓN																								
50011	Construcción de edificios, puentes, aeropuertos, obras civiles de ingeniería, movimiento de tierras y relleno	-	-	-	-																				
50012	Construcción de centros de depósito	-	-	-	-																				
50021	Construcción de obras marítimas	-	-	-	-																				
50031	Construcción de refinerías, plantas de productos minerales	-	-	-	-																				
50032	Construcción de vivienda	-	-	-	-																				
50033	Instalación de sistemas de gas, aprovisionamiento y calefacción	400	12	400	12																				
50041	Construcción y reparación de edificios	-	-	-	-																				
50051	Construcción e instalación de sistemas de acondicionamiento	-	-	-	-																				
50061	Construcción e instalación de obras sanitarias y acondicionamiento	-	-	-	-																				
50062	Construcción y subcontratos	-	-	-	-																				
50063	Demolición de edificios	-	-	-	-																				
50064	Instalación de equipos informáticos en los edificios	-	-	-	-																				
50065	Instalaciones de sistemas de comunicación, diseños electrónicos e instrumentos	-	-	-	-																				
50066	Obras e instalaciones hidráulicas, sanitarias y canales (incluye perforación de pozos de agua)	-	-	-	-																				
50067	Obras de conservación, mantenimiento, limpieza y pintura de edificios	-	-	-	-																				
50068	Obras de cimientos	-	-	-	-																				
50069	Instalación de parqué	-	-	-	-																				
50071	Instalación de conductos de electricidad	-	-	-	-																				
50072	Instalación de agua, de drenaje y de gas sanitario	-	-	-	-																				
50074	Otras actividades dedicadas a conducir las calles y otras instalaciones que puedan obtener la obra	-	-	-	-																				
50075	Obras de cierre de instalaciones	-	-	-	-																				
50076	Obras para la exploración y la extracción en hidrocarburos marina, obras para el tratado de nuevos fluidos en el mar	-	-	-	-																				
50077	Proyectos para el tratamiento de residuos minerales sólidos urbanos/industriales	-	-	-	-																				
50078	Plantas de tratamiento de aguas residuales domésticas muy capacidad inferior a 50.000 habitantes	-	-	-	-																				
50079	Plantas de potabilización de agua muy capacidad de producción de abastecimiento inferior a 50.000 habitantes	-	-	-	-																				
50080	Plantas desalinizadoras de agua muy capacidad de producción que para abastecer a más de 50.000 habitantes	-	-	-	-																				
50081	Instalación de redes de agua potable y alcantarillado muy capacidad de ejecución que sea de 50.000 habitantes	-	-	-	-																				
50082	Policía Sanitaria y de Seguridad	-	-	-	-																				
50083	Servicio de distribución de agua industrial, riegos y trabajos de riegos y pozos artesianos, mantenimiento de instalaciones sanitarias. Etc.	-	-	-	-																				
50084	Otros servicios	-	-	-	-																				
50085	Puertas automáticas, pasajeros y depósitos	-	-	-	-																				
50086	Peluquerías, peluquerías y esteticistas	-	-	-	-																				
50087	Bancos o centros de profesiones médicas	-	-	-	-																				
50088	Construcción de carreteras, autopistas, aeropuertos, ferrocarriles, telecomunicaciones y tuberías	-	-	-	-																				

MUY ILUSTRE MUNICIPALIDAD DE GUAYAQUIL (GOBIERNO AUTÓNOMO DESCENTRALIZADO)

JENANZA GENERAL DE EDIFICACIONES Y CONSTRUCCIONES DEL CANTÓ YAQUIL

ANEXO B: COMPATIBILIDAD Y USOS DE SUELO

CÓDIGO	DESCRIPCIÓN	REQUERIMIENTOS Y ÁREAS MÍNIMAS POR TIPO DE ESTABLECIMIENTO				SUBZONAS DE EDIFICACIÓN																					
						ZONA CENTRAL (ZC) Y ZONA DE PROMOCIÓN INMEDIATA (ZPI) (9)										ZONAS MIXTAS RESIDENCIALES (10)									
		ÁREA PERIFERIA m²	FRENTE PERIFERIA m.	ÁREA RESTO CIUDAD m²	FRENTE RESTO CIUDAD m.	ZC	ZPI	ZP	ZP-A	ZP-B	ZP-C	ZP-D	ZP- Lot. Sra. Paraja	ZP-STA. ANA (Etapa 1-2)	ZPI - STA. ANA (Etapa 3)	ZMR-C	ZMR-D	ZMR-E Juan Pablo II	ZMR-B Sta. Leonor	ZMR-D1 (Av. de las Américas y límite de la urbanización Remedy Norte)	ZMR-NC-C (EL LINONAL)	ZMR-NC-D	ZMR-NC-PV	ZMR-NC-SC (Interconectado)	ZMR-NC-J (Vergeles)
	610. COMERCIO AL POR MAYOR (DISTRIBUIDORES - ALMACENES)																										
61111	Venta al por Mayor de productos e insumos agrícolas, pecuarios, pesqueros, avícolas y agroalimentarios	420	12	420	12																	X				
61112	Venta al por Mayor de aves en frigorífico	420	12	420	12																					
61113	Venta al por Mayor de embutidos	420	12	420	12																					
61114	Venta al por Mayor de ganado y carne	420	12	420	12																					
61115	Venta al por Mayor de lanas	420	12	420	12																					
61116	Venta al por Mayor de pescados y mariscos	420	12	420	12																					
61117	Venta al por Mayor de frutas	420	12	420	12																					
61118	Venta al por Mayor de leche	420	12	420	12																					
61120	Venta al por Mayor de huevos	420	12	420	12																					
61311	Venta al por Mayor de Comida para empresas de aviación	420	12	420	12																					
61312	Venta al por Mayor de helados	420	12	420	12																					
61313	Venta al por Mayor y/o Distribución de Alimentos y Productos Perecibles	420	12	420	12																	X				
61314	Mercado	1.200	30	1.200	50	X	X	X	X		X	X														
61319	Distribución de otros Productos Alimenticios	420	12	420	12																					
61321	Venta al por Mayor de bebidas alcohólicas y no alcohólicas	420	12	420	12																					
61323	Venta al por Mayor de licorises y licores embotellados	420	12	420	12																					
61325	Venta al por Mayor de tabacos y cigarrillos	420	12	420	12																					
61326	Venta al por Mayor de Suministros de Agua Potable	420	12	420	12														X			X				
61401	Venta al por Mayor de pieles y cueros	420	12	420	12															X						
61402	Venta al por Mayor de prendas de vestir	420	12	420	12															X						
61403	Venta al por Mayor de productos de talabartería (CUEROS)	420	12	420	12														X	X						
61404	Venta al por Mayor de calzado	420	12	420	12																					
61405	Venta al por Mayor de textiles	420	12	420	12														X	X		X				
61406	Venta al por Mayor de Artículos de Bazar	420	12	420	12															X						
61501	Venta al por Mayor de libros y revistas	420	12	420	12															X						
61502	Venta al por Mayor de papel	420	12	420	12															X						
61503	Venta al por Mayor de maderas	420	12	420	12																					
61504	Venta al por Mayor de muebles de madera	420	12	420	12																	X				
61505	Venta al por Mayor de Cartón	420	12	420	12														X	X		X				
61506	Venta al por Mayor de artículos de papelería y oficina	420	12	420	12															X						
61601	Venta al por Mayor de plásticos, envases y fundas plásticas	420	12	420	12															X						
61602	Venta al por Mayor de cañerías y artículos de plástico y caucho	420	12	420	12															X						
61603	Venta al por Mayor de juguetes	420	12	420	12														X	X						
61604	Venta al por Mayor de productos químicos	420	12	420	12																					
61605	Venta al por Mayor de Productos Veterinarios	420	12	420	12																					
61606	Venta al por Mayor de Productos Farmacéuticos	420	12	420	12															X						
61607	Venta al por Mayor de equipos y suministros médicos	420	12	420	12														X	X						
61608	Venta al por Mayor de Materia Prima Plástica	420	12	420	12																	X				
61609	Venta al por Mayor de Productos de Limpieza, Velas y afines	420	12	420	12															X		X				
61751	Venta al por Mayor de Aluminio, vidrios, espejos y cristales	420	12	420	12												X		X			X				
61712	Venta al por Mayor de materiales de construcción	420	12	420	12												X					X				
61713	Venta al por Mayor de porcelana y loza	420	12	420	12												X			X		X				
61714	Venta al por Mayor y/o Distribuidores de Cemento	420	12	420	12												X					X				
61715	Venta al por Mayor de maquinaria, equipos de construcción, partes y piezas	420	12	420	12												X					X				
61716	Venta al por Mayor de equipos y suministros de soldadura	420	12	420	12												X			X		X				
61717	Venta al por Mayor y/o Distribución de Pegamentos, Adhesivos y Aprestos	420	12	420	12																	X				
61721	Centro de Acopio (Compra y venta al por mayor de metales y desechos reciclables)	600	12	600	12															X						
61722	Venta por mayor y/o Distribuidora de Productos metálicos	420	12	420	12												X					X				
61723	Venta al por Mayor de muebles y accesorios metálicos	420	12	420	12												X		X	X		X				
61724	Venta al por Mayor y Distribuidoras de artículos de ferretería, herramientas y armería	420	12	420	12												X		X	X		X				
61725	Venta al por Mayor de Hierro y acero	420	12	420	12												X					X				
61726	Venta al por Mayor de Revestimientos y Acabados para la Construcción	420	12	420	12														X	X		X				
61811	Venta al por Mayor de Motores, máquinas y equipos industriales, comerciales, domésticos, científicos y sus repuestos	420	12	420	12															X						
61821	Venta al por Mayor y/o Distribuidores de automóviles, camiones y camionetas, motos, bicicletas, repuestos y accesorios	420	12	420	12															X						
61822	Venta al por Mayor de Lubricantes para vehículos	420	12	420	12																	X				
61823	Venta al por Mayor de Accesorios, repuestos, partes y piezas de vehículos motorizados	420	12	420	12														X	X		X				
61824	Venta al por Mayor de Suministros y Equipos Navales	420	12	420	12																	X				
61820	Venta al por Mayor de equipos de computación y suministros	420	12	420	12			X	X		X	X								X						
61910	Venta al por Mayor de electrodomésticos	420	12	420	12														X	X						
61911	Venta al por Mayor de equipos de refrigeración, incluso partes y piezas	420	12	420	12															X						
61912	Venta al por Mayor de productos de blindaje de vehículos	420	12	420	12															X						
61913	Venta al por mayor y menor de artículos de caucho	420	12	420	12															X						
61914	Venta al por Mayor de Perfumes y Cosméticos	420	12	420	12														X	X		X				
61915	Venta al por Mayor de Productos Naturales	420	12	420	12														X	X		X				
61916	Venta al por Mayor de Pisos Secos y Rollerías	420	12	420	12															X		X				
61917	Venta al por Mayor de Artículos y Productos de Relojería y Peluquería	420	12	420	12														X	X		X				

MUY ILUSTRE MUNICIPALIDAD DE GUAYAQUIL (GOBIERNO AUTÓNOMO DESCENTRALIZADO)

ORDENANZA GENERAL DE EDIFICACIONES Y CONSTRUCCIONES DEL CANTÓN GUAYAQUIL

ANEXO B: COMPATIBILIDAD Y USOS DE SUELO

CÓDIGO	DESCRIPCIÓN	ÁREA PARCELARIA m²	FRENTE PARCELARIA m	ÁREA MÍNIMA CONSTRUIR m²	FRENTE MÍNIMO CONSTRUIR m	ZONA CENTRAL (CC) Y ZONAS PROMOTORAS DIFERIDAS (ZPD)										ZONA MIXTO RESIDENCIALES (CR)									
						CC	ZPD	ZPD	ZPD-A	ZPD-B	ZPD-C	ZPD-D	ZPD - Las Sea, Parque	ZPD-ETA, SSN, Abajo-1-C	ZPD - ETA, SSN, ETAPA-B	CR-1	CR-2	CR-2-A, Alrededores Parque Centenario	CR-2-B, Eje Colombia	CR-2-C, Eje Colombia, Alrededores Parque Centenario	CR-3-A, Eje Colombia	CR-3-B	CR-3-C, Eje Colombia	CR-3-D, Alrededores Parque Centenario	CR-3-E, Alrededores Parque Centenario
01113	Venta al por Mayor de Gas Licuado de Petróleo en Cilindros (1.000 kg hasta 2.000 kg y desde 500 cilindros hasta 800 cilindros)	1.000	20	1.000	20																				
01119	Venta al por Mayor de Gas Licuado de Petróleo en Cilindros (3.000 kg hasta 18.000 kg y desde 201 cilindros hasta 1.200 cilindros)	3.000	30	3.000	30																				
01129	Venta al por Mayor de Gas Licuado de Petróleo en Cilindros (18.000 kg hasta 45.000 kg y desde 1.201 cilindros hasta 2.800 cilindros)	9.000	50	9.000	50																				
01133	Venta al por Mayor de Gas Licuado de Petróleo en Cilindros (45.000 kg hasta 68.000 kg y desde 2.801 cilindros hasta 4.000 cilindros)	9.000	75	9.000	75																				
01135	Venta a Granel de Gas Licuado de Petróleo en Cilindros (68.001 kg hasta 90.000 kg y desde 4.001 cilindros hasta 5.000 cilindros)	10.000	100	10.000	100																				
01137	Venta a Granel de Gas Licuado de Petróleo en Cilindros (90.001 kg hasta 100.000 kg y desde 5.001 cilindros hasta 5.000 cilindros)	10.000	100	10.000	100																				
	ZONA COMPATIBLE AL POR MENOR (LOCALES DE VENTA)																								
02100	Venta de Productos Agrícolas	10	3	10	3																				
02111	Venta al por Menor en Tienda de Abarrotes y Productos Alimenticios en general y variedades	10	3	10	3	X	X	X	X	X	X	X	X			X	X	X			X	X	X	X	X
02112	Almacenes para alimentos	10	3	10	3					X															
02113	Venta al por Menor de Vino en Botellas y Licores	10	3	10	3	X		X	X	X	X	X				X	X	X				X			
02114	Venta al por Menor en Licorería, vinos, licores y bebidas embotelladas incluye venta de hielo	10	3	10	3	X	X	X	X	X	X	X	X	X	X	X	X	X		X	X	X	X	X	X
02115	Venta al por Menor de Carnes	10	3	10	3	X		X	X	X	X	X				X	X	X			X	X	X	X	X
02116	Venta al por Menor de Bebidas No Alcohólicas	10	3	10	3	X	X	X	X	X	X	X		X	X	X	X	X		X	X	X	X	X	X
02117	Lácteos	10	3	10	3	X		X	X	X	X	X	X			X	X	X		X	X	X	X	X	X
02121	Venta al por Menor de Productos de Confitería	10	3	10	3	X	X	X	X	X	X	X		X	X	X	X	X		X	X	X	X	X	X
02122	Venta al por Menor de Productos de Panadería y Repostería	10	3	10	3	X		X	X	X	X	X		X	X	X	X	X		X	X	X	X	X	X
02131	Venta al por Menor de Frutas	10	3	10	3	X		X	X	X	X	X		X	X	X	X	X		X	X	X	X	X	X
02142	Venta al por Menor de Embutidos	10	3	10	3	X	X	X	X	X	X	X		X	X	X	X	X		X	X	X	X	X	X
02143	Venta al por Menor de Especerías	10	3	10	3	X	X	X	X	X	X	X	X	X	X	X	X	X		X	X	X	X	X	X
02151	Venta al por Menor de Productos y Materiales	10	3	10	3	X		X	X	X	X	X				X	X	X		X	X	X	X	X	X
02152	Venta al por Menor de Productos de Limpieza, aseo, cosmético	10	3	10	3	X	X	X	X	X	X	X	X	X	X	X	X	X		X	X	X	X	X	X
02153	Venta al por Menor de Suministros	1.000	25	1.000	25	X	X	X	X	X	X	X	X	X	X	X	X	X	X	X	X	X	X	X	X
02162	Venta al por Menor de Gas Vehicular	10	3	10	3	X	X	X	X	X	X	X	X	X	X	X	X	X	X	X	X	X	X	X	X
02164	Venta al por Menor de Caja y/o Salón, venta con mesones en establecimiento	10	3	10	3	X	X	X	X	X	X	X	X	X	X	X	X	X	X	X	X	X	X	X	X
02165	Microempresa	100	10	100	10			X	X		X	X	X	X	X		X	X	X	X	X	X	X	X	X
02171	Venta de galletas	10	3	10	3	X	X	X		X	X	X		X	X		X	X	X	X	X	X	X	X	X
02181	Venta de productos Masas	10	3	10	3			X	X	X	X	X					X	X	X	X	X	X	X	X	X
02182	Venta al por Menor de Hielo	10	3	10	3	X		X	X		X	X		X	X		X	X	X	X	X	X	X	X	X
02201	Aglomerado, madera, vidrio y cobre	10	3	10	3	X	X	X	X	X	X	X				X	X	X	X	X	X	X	X	X	X
02240	Venta al por Menor de Cigarrillos, tabaco y accesorios para fumar	10	3	10	3	X	X	X	X	X	X	X		X	X	X	X	X	X	X	X	X	X	X	X
02311	Venta al por Menor de Artículos de cuero	10	3	10	3	X	X	X	X	X	X	X	X	X	X	X	X	X	X	X	X	X	X	X	X
02313	Venta al por Menor de Calzado y Artículos de Deportes	10	3	10	3	X	X	X	X	X	X	X		X	X	X	X	X	X	X	X	X	X	X	X
02314	Venta de materiales de Ferretería	10	3	10	3					X						X							X	X	X
02321	Venta al por Menor de Cerámica	10	3	10	3			X	X	X	X	X	X				X	X					X	X	X
02322	Venta de artículos textiles, venta de ropa interior, pijamas, medias, sombreros, guantes, pañuelos, corbatas	10	3	10	3	X	X	X	X	X		X		X	X	X	X	X	X	X	X	X	X	X	X
02420	Venta al por Menor de Relojes, joyerías, relojerías, relojes, joyas	10	3	10	3	X	X	X	X	X	X	X	X	X	X	X	X	X	X	X	X	X	X	X	X
02421	Venta al por Menor de Tapetes, alfombras, cortinas y similares	10	3	10	3	X	X	X	X	X	X	X		X	X	X	X	X	X	X	X	X	X	X	X
02431	Venta al por Menor de Textiles, ropa a venta	10	3	10	3	X	X	X	X	X	X	X		X	X	X	X	X	X	X	X	X	X	X	X
02486	Venta al por Menor de Cuchillos	10	3	10	3							X				X		X							
02507	Venta al por Menor de Equipos de Refrigeración incluye partes y piezas	10	3	10	3			X	X		X	X	X			X	X	X							
02508	Venta al por Menor de Computadoras, equipos, artículos, accesorios y repuestos nuevos para actividades relacionadas en oficina y educación	30	3	30	4				X			X	X			X	X	X							
02509	Venta al por Menor de Accesorios y Repuestos para Instalaciones de Gas	10	3	10	3			X	X		X	X	X			X	X	X							
02510	Venta al por Menor de Productos Orientales de Distribución Internacional	10	3	10	3			X	X		X	X	X	X	X	X	X	X		X	X	X	X	X	X
02511	Comercio al por menor de Productos Industriales, Industriales y similares	10	3	10	3					X															
02512	Venta al por Menor de Productos Animales domésticos, incluye aves, accesorios y que alimentos	10	3	10	3	X	X	X	X	X	X	X	X	X	X	X	X	X		X	X	X	X	X	X
02513	Venta al por Menor de Antigüedades	10	3	10	3	X	X	X	X	X	X	X	X	X	X	X	X	X	X	X	X	X	X	X	X
02514	Venta al por Menor de Artículos eléctricos	10	3	10	3	X	X	X	X	X	X	X	X			X	X	X	X	X	X	X	X	X	X
02515	Venta al por Menor de Adornos y Regalos	100	10	100	10	X	X	X	X	X	X	X	X	X	X		X	X	X	X					
02516	Venta al por Menor de Artículos, artículos de baño y cocina	10	3	10	3					X															
02517	Venta al por Menor de Artículos de aseo y deportivos	10	3	10	3	X	X	X	X	X	X	X	X			X	X	X		X	X	X	X	X	X
02518	Venta al por Menor de Artículos de Hogar, incluyen electrodomésticos, colchones, grandes, pequeños	10	3	10	3	X	X	X	X	X	X	X	X	X	X	X	X	X	X	X	X	X	X	X	X
02519	Venta al por Menor de Artículos de Hogar, incluyen electrodomésticos, colchones, grandes, pequeños	10	3	10	3	X	X	X	X	X	X	X	X	X	X	X	X	X		X	X	X	X	X	X
02520	Venta al por Menor de Artículos de Iluminación y accesorios	10	3	10	3	X	X	X	X	X	X	X	X	X	X	X	X	X	X	X	X	X	X	X	X
02521	Venta al por Menor de Artículos de Hogar, incluyen electrodomésticos, colchones, grandes, pequeños	20	3	20	4	X	X	X	X	X	X	X	X	X	X	X	X	X		X	X	X	X	X	X
02522	Venta al por Menor de Artículos de Hogar, incluyen electrodomésticos, colchones, grandes, pequeños	10	3	10	3	X		X	X	X	X	X	X	X	X	X	X	X		X		X	X	X	X
02523	Venta al por Menor de Artículos deportivos y de caza	10	3	10	3	X	X	X	X	X	X	X	X	X	X	X	X	X		X	X	X	X	X	X
02525	Venta al por Menor de Artículos religiosos	10	3	10	3	X	X	X	X	X	X	X	X	X	X	X	X	X		X	X	X	X	X	X

MUY ILUSTRE MUNICIPALIDAD DE GUAYAQUIL (GOBIERNO AUTÓNOMO DESCENTRALIZADO)

...ENANZA GENERAL DE EDIFICACIONES Y CONSTRUCCIONES DEL CANTÓN ...YAQUIL

ANEXO B: COMPATIBILIDAD Y USOS DE SUELO

CÓDIGO	DESCRIPCIÓN	[illegible]
[illegible]	[illegible]	[illegible]

MUY ILUSTRE MUNICIPALIDAD DE GUAYAQUIL (GOBIERNO AUTÓNOMO DESCENTRALIZADO)

ORDENANZA GENERAL DE EDIFICACIONES Y CONSTRUCCIONES DEL CANTÓN GUAYAQUIL

ANEXO B: COMPATIBILIDAD Y USOS DE SUELO

CÓDIGO	DESCRIPCIÓN	REQUERIMIENTOS Y ÁREAS MÍNIMAS POR TIPO DE ESTABLECIMIENTO	ZONA CENTRAL (ZC) Y ZONAS DE PROMOCIÓN INMEDIATA (ZPI)	ZONAS MIXTAS RESIDENCIALES (ZMR)
[illegible]	[illegible]	[illegible]	[illegible]	[illegible]
	631 RESTAURANTES, CAFÉS Y OTROS ESTABLECIMIENTOS QUE EXPENDEN COMIDAS Y BEBIDAS			
[illegible]	[illegible]	[illegible]	[illegible]	[illegible]
	632 HOTELERÍA Y OTROS LUGARES DE ALOJAMIENTO			
[illegible]	[illegible]	[illegible]	[illegible]	[illegible]
	711 INSTALACIONES PARA SERVICIOS TRANSPORTE, ALMACENAMIENTO Y COMUNICACIONES			
[illegible]	[illegible]	[illegible]	[illegible]	[illegible]

MUY ILUSTRE MUNICIPALIDAD DE GUAYAQUIL (GOBIERNO AUTÓNOMO DESCENTRALIZADO)

ORDENANZA GENERAL DE EDIFICACIONES Y CONSTRUCCIONES DEL CANTÓN GUAYAQUIL

ANEXO B: COMPATIBILIDAD Y USOS DE SUELO

CÓDIGO	DESCRIPCIÓN	RETIROS Y ÁREAS MÍNIMAS POR TIPO DE ESTABLECIMIENTO: ÁREA PORTERÍA (V)	FRENTE PORTERÍA (m)	ÁREA MÍNIMA CASETA (m²)	FRENTE MÍNIMO CASETA (m)	ZONAS CENTRAL (CT) Y ZONA DE PROMOCIÓN INMEDIATA (ZPI) (1): 2C	2TT	3T	3T-A	3T-B	3T-C	3T-D	3T-E (Av. Juan Tanca Marcos)	3T-F (Av. Juan Tanca Marcos)	3T-G (Av. Juan Tanca Marcos)	ZONAS MIXTAS RESIDENCIALES (RM): ZMR-C	ZMR-D	ZMR-E (Av. Juan Tanca Marcos)	ZMR-F (Av. Juan Tanca Marcos)	ZMR-G (Av. Juan Tanca Marcos)	ZMR-H (Av. Juan Tanca Marcos)	ZMR-NC-C (El Laurel)	ZMR-NC-D	ZMR-NC-PV	ZMR-NC-E (Av. Juan Tanca Marcos)	ZMR-NC-F (Samborondón)
71000	Unidades de Transporte de Carga (Internos)	-	-	-	-																					
71001	Servicios relacionados con el transporte aéreo	-	-	-	-																					
71001	Recepción, transporte, almacenamiento temporal, tratamiento y disposición final de residuos peligrosos	600	20	600	20																					
71002	Instalaciones centralizadas de almacenamiento de residuos no peligrosos y peligrosos	600	20	600	20																					
71003	Instalaciones para el tratamiento y almacenamiento de residuos biológicos	600	20	600	20																					
71004	Instalaciones centralizadas de almacenamiento de residuos peligrosos hospitalarios	600	20	600	20																					
71005	Instalaciones de fabricación y disposición final de explosivos	-	-	-	-																					
71006	Recepción, transporte, almacenamiento temporal y disposición final de aceite usado, incluyendo los bifenilos policlorados (PCBs)	1000	20	1000	20																					
71007	Instalaciones de producción, almacenamiento temporal y disposición final de asbesto y amianto	2000	20	2000	20																					
71008	Instalaciones de almacenamiento de productos químicos y petroquímicos	2000	20	2000	20																					
71009	Instalaciones de almacenamiento de explosivos, incluyendo vehículos acorazados e instalaciones de disparos, balas, balas, ametralladoras, tipos de armas-cartuchos, elementos y estructuras radiológicas	-	-	-	-																					
71010	Elevadores de carga	-	-	-	-																					
71012	Servicio de Transporte por vía acuática de personas (medios y destinos)	-	-	-	-		X					X		X	X				X							
710. INSTALACIONES PARA SERVICIOS TRANSPORTE, ALMACENAMIENTO Y COMUNICACIONES																										
71100	Centro para vehículos de carga (incluye vehículos y maquinaria)	1.000	20	1.000	20																					
71101	Centro de Recepción y Distribución de correspondencia y paquetes postales e internacionales	400	12	400	12				X			X				X	X		X							
71102	Aeropuerto de carga de Mercancías, Reparaciones y Tipo de transbordo	200	18	200	12																					
71103	Agencia de correos telegráficos	12	6	12	6	X	X	X	X		X	X					X		X	X						
71104	Agencia de turismo (Oficina venta de pasajes)	12	6	12	6	X	X	X	X	X	X	X		X	X		X		X	X						
71105	Agencia de entrega de correspondencia y paquetes nacionales e internacionales (Punto de recepción o Correo)	18	7	30	6	X	X	X	X	X	X	X	X				X		X	X						
71106	Alquiler de automóviles	240	18	240	12	X	X	X	X	X	X	X					X	X	X	X						
71106	Parqueaderos y Garages (Interno, Nacional)	240	18	240	12	X	X	X	X	X	X	X	X	X	X		X	X	X	X						
71106	Transporte de valores (interno)	12	6	12	6					X								X								
71107	Agencia de aduanas, agente de aduanas (interno)	18	6	12	6	X	X	X	X		X	X						X								
71108	Otros servicios relacionados con el transporte N.C.P. (no aéreo, no agua y ductos)	-	-	-	-					X																
71109	Centro de Operaciones y Logística para la Construcción (incluye Almacenamiento y Talleres relacionados con las actividades de construcción)	400	12	400	12								X						X							
71109	Centro de Operaciones y Logística (Incluye Oficinas, Almacenamiento y talleres)	700	20	700	20								X						X							
71109	Depósito de autos	-	-	-	-					X																
71109	Depósito de buques	-	-	-	-					X																
71109	Depósito, Almacenamiento, Embalaje (excepto productos peligrosos, pesados, inflamables y/o volátil)	400	12	400	12			X		X		X	X				X		X							
71109	Depósito, Almacenamiento y Despacho de Productos Químicos, Petroquímicos y Agroquímicos	400	12	400	12																					
71109	Instalaciones y/o Embalaje de mercancías (incluye carga menores)	400	12	400	12								X				X		X							
71109	Almacén de Productos Químicos	400	12	400	12														X							
71109	Almacén de Productos Alimenticios (Congelados y Refrigerados)	400	12	400	12														X							
71109	Servicios de almacenamiento 24 (de 24 horas de crudo, servicios de pata de contenedores vacíos temporales, 24 de 24 horas para incluyen Bifenilos y aceites)	-	-	-	-																					
71109	Centros de Acopio de Material de Reciclaje	600	12	600	12								X													
71109	Depósitos de Contenedores Vacíos Temporales	5.000	75	5.000	75																					
71110	Taller de artículos de carpintería	21	6	21	6	X	X		X		X	X														
71111	Taller de depósito de mercadería	42	6	42	6				X		X															
71112	Depósito de Maquinaria Agrícola	-	-	-	-																					
72. COMUNICACIONES																										
72001	Comunicaciones, Antenas	20	4	20	4	X	X	X				X	X				X	X				X	X			
72002	Centro de Operaciones y Logística para telecomunicaciones (Instalaciones y Antenas Incluye Almacenamiento)	1.000	20	1.000	20																					

MUY ILUSTRE MUNICIPALIDAD DE GUAYAQUIL (GOBIERNO AUTÓNOMO DESCENTRALIZADO)

...NANZA GENERAL DE EDIFICACIONES Y CONSTRUCCIONES DEL CANTÓN ...AQUIL

ANEXO B: COMPATIBILIDAD Y USOS DE SUELO

CÓDIGO	DESCRIPCIÓN	REQUERIMIENTOS Y ÁREAS MÍNIMAS POR TIPO DE ESTABLECIMIENTO				SUBZONAS DE EDIFICACIÓN: ZONA CENTRAL (ZC) Y ZONA DE PROMOCIÓN INMEDIATA (ZPI) (9)										ZONAS MIXTAS RESIDENCIALES (10)									
		ÁREA PERIFERIA m²	FRENTE PERIFERIA ml.	ÁREA RESTO CIUDAD m²	FRENTE RESTO CIUDAD ml.	ZC	ZPI	ZP	ZP-A	ZP-B	ZP-C	ZP-D	ZP- Lot. Sta. Pareja	ZP-STA. ANA (Etapa 1-2)	ZP1 - STA. ANA (Etapa 3)	ZMR-C	ZMR-G	ZMR-E Juan Pablo II	ZMR-B Sta. Leonor	ZMR-D1 (Av. de las Américas y Rueda de la urbanización Kennedy Norte)	ZMR-NC-C (EL LIMONAL)	ZMR-NC-G	ZMR-NC-PV	ZMR-NC-NC (Intercambiador)	ZMR-NC-J (Vergeles)
	800. OFICINAS ADMINISTRATIVAS																								
80001	Oficina Administrativa de Sembríos de Abacá, Algodón, Arroz, Banano, Cacao, Café, Caña de Azúcar, Cereales	12	3	15	4	X	X	X	X	X	X	X	X	X	X		X	X	X	X		X	X		
80002	Oficina Administrativa de Cría de animales (destinados a la producción de piel, animales finos; producción de carnes y huevos; ganado)	12	3	15	4	X	X	X	X	X	X	X	X	X	X		X	X	X	X		X	X		
80003	Oficina Administrativa de Sembrío de Flores, Frutas, Hortalizas y legumbres, Oleaginosas (olivos, nogales), Palma africana	12	3	15	4	X	X	X	X	X	X	X	X	X	X		X	X	X	X		X	X		
80004	Oficina Administrativa de Producción de leche	12	3	15	4	X	X	X	X	X	X	X	X	X	X		X	X	X	X		X	X		
80005	Oficina Administrativa de Sembrío de Tabaco; Té	12	3	15	4	X	X	X	X	X	X	X	X	X	X		X	X	X	X		X	X		
80006	Oficina Administrativa de Destrucción de plagas; fumigación	12	3	15	4	X	X	X	X	X	X	X	X	X	X		X	X	X	X		X	X		
80007	Oficina Administrativa de Incubación avícola	12	3	15	4	X	X	X	X	X	X	X	X	X	X		X	X	X	X		X	X		
80008	Oficina Administrativa de Inseminación artificial de animales	12	3	15	4	X	X	X	X	X	X	X	X	X	X		X	X	X	X		X	X		
80009	Oficina Administrativa de Recolección, empacado, trilla, descascaramiento y desgrane	12	3	15	4	X	X	X	X	X	X	X	X	X	X		X	X	X	X		X	X		
80010	Oficina Administrativa de Caza en general y repoblación de animales	12	3	15	4	X	X	X	X	X	X	X	X	X	X		X	X	X	X		X	X		
80011	Oficina Administrativa de Explotación de bosques; Servicios forestales; viveros forestales, reforestación y forestación	12	3	15	4	X	X	X	X	X	X	X	X	X	X		X	X	X	X		X	X		
80012	Oficina Administrativa de Explotación de madera (corte de madera, desbaste, productos forestales corrientes, leña, carbón vegetal)	12	3	15	4	X	X	X	X	X	X	X	X	X	X		X	X	X	X		X	X		
80013	Oficina Administrativa de Pesca en (general, larvas de camarón)	12	3	15	4	X	X	X	X	X	X	X	X	X	X		X	X	X	X		X	X		
80014	Oficina Administrativa de Cría y explotación de Camarones, Peces	12	3	15	4	X	X	X	X	X	X	X	X	X	X		X	X	X	X		X	X		
80015	Oficina Administrativa de Explotación de algas	12	3	15	4	X	X	X	X	X	X	X	X	X	X		X	X	X	X		X	X		
80016	Oficina Administrativa de Laboratorio de larvas	12	3	15	4	X	X	X	X	X	X	X	X	X	X		X	X	X	X		X	X		
80017	Oficina Administrativa de Explotación de minas de carbón	12	3	15	4	X	X	X	X	X	X	X	X	X	X		X	X	X	X		X	X		
80018	Oficina Administrativa de Extracción de gas natural	12	3	15	4	X	X	X	X	X	X	X	X	X	X		X	X	X	X		X	X		
80019	Oficina Administrativa de Prospección Sísmica y Perforación de pozos petroleros	12	3	15	4	X	X	X	X	X	X	X	X	X	X		X	X	X	X		X	X		
80020	Oficina Administrativa de Producción y extracción de petróleo crudo	12	3	15	4	X	X	X	X	X	X	X	X	X	X		X	X	X	X		X	X		
80021	Oficina Administrativa de Extracción de minerales (hierro, cobre, oro, plata)	12	3	15	4	X	X	X	X	X	X	X	X	X	X		X	X	X	X		X	X		
80022	Oficina Administrativa de Extracción de minerales metálicos: molibdeno, plomo, zinc, mercurio, magnesio	12	3	15	4	X	X	X	X	X	X	X	X	X	X		X	X	X	X		X	X		
80023	Oficina Administrativa de Extracción de canteras de piedra, arcilla, piedra caliza y yeso	12	3	15	4	X	X	X	X	X	X	X	X	X	X		X	X	X	X		X	X		
80024	Oficina Administrativa de Extracción de arena	12	3	15	4	X	X	X	X	X	X	X	X	X	X		X	X	X	X		X	X		
80025	Oficina Administrativa de Extracción de minerales para la fabricación de abonos y productos químicos	12	3	15	4	X	X	X	X	X	X	X	X	X	X		X	X	X	X		X	X		
80026	Oficina Administrativa de Explotación de salinas y minas de sal	12	3	15	4	X	X	X	X	X	X	X	X	X	X		X	X	X	X		X	X		
80027	Oficina Administrativa de Explotación de salitre natural	12	3	15	4	X	X	X	X	X	X	X	X	X	X		X	X	X	X		X	X		
80028	Oficina Administrativa de Frigoríficos relacionados con la conservación de todo tipo de carnes en estado natural	12	3	15	4	X	X	X	X	X	X	X	X	X	X		X	X	X	X		X	X		
80029	Oficina Administrativa de Matanza de aves	12	3	15	4	X	X	X	X	X	X	X	X				X	X	X	X		X	X		
80030	Oficina Administrativa de Matanza de ganado	12	3	15	4	X	X	X	X	X	X	X	X				X	X	X	X		X	X		
80031	Oficina Administrativa de industria de Preparación de fiambres, embutidos y conservas de carne	12	3	15	4	X	X	X	X	X	X	X	X				X	X	X	X		X	X		
80032	Oficina Administrativa de industria de Fabricación de helados, sorbetes de leche y postres	12	3	15	4	X	X	X	X	X	X	X	X	X	X		X	X	X	X		X	X		
80033	Oficina Administrativa de industria de Fabricación de leche condensada, en polvo y evaporada	12	3	15	4	X	X	X	X	X	X	X	X	X	X		X	X	X	X		X	X		
80034	Oficina Administrativa de industria de Fabricación de mantequilla, quesos, quesillos, crema y yogurt	12	3	15	4	X	X	X	X	X	X	X	X	X	X		X	X	X	X		X	X		
80035	Oficina Administrativa de industria de Pasteurización, homogeneización	12	3	15	4	X	X	X	X	X	X	X	X	X	X		X	X	X	X		X	X		
80036	Oficina Administrativa de industria de Elaboración de mermeladas, jaleas y miel de abejas	12	3	15	4	X	X	X	X	X	X	X	X	X	X		X	X	X	X		X	X		
80037	Oficina Administrativa de industria de Elaboración de pasas, frutas y legumbres secas	12	3	15	4	X	X	X	X	X	X	X	X	X	X		X	X	X	X		X	X		
80038	Oficina Administrativa de industria de Procesamiento y envasado de frutas y legumbres (incluidos los jugos naturales)	12	3	15	4	X	X	X	X	X	X	X	X	X	X		X	X	X	X		X	X		
80039	Oficina Administrativa de industria de Elaboración y envasado conservas, caldos, concentrados	12	3	15	4	X	X	X	X	X	X	X	X	X	X		X	X	X	X		X	X		
80040	Oficina Administrativa de industria de Procesamiento y conservación de pescado y crustáceos y productos marinos (EMPACADORA)	12	3	15	4	X	X	X	X	X	X	X	X	X	X		X	X	X	X		X	X		
80041	Oficina Administrativa de industria de Elaboración de aceites y grasas animales	12	3	15	4	X	X	X	X	X	X	X	X	X	X		X	X	X	X		X	X		
80042	Oficina Administrativa de industria de Elaboración de aceites y grasas vegetales y subproductos	12	3	15	4	X	X	X	X	X	X	X	X	X	X		X	X	X	X		X	X		
80043	Oficina Administrativa de industria de Extracción de aceites de pescado y animales marinos	12	3	15	4	X	X	X	X	X	X	X	X	X	X		X	X	X	X		X	X		
80044	Oficina Administrativa de industria de Producción de harina de pescado	12	3	15	4	X	X	X	X	X	X	X	X	X	X		X	X	X	X		X	X		
80045	Oficina Administrativa de industria de Elaboración de almidones y cereales	12	3	15	4	X	X	X	X	X	X	X	X	X	X		X	X	X	X		X	X		
80046	Oficina Administrativa de industria de Molinos harineros	12	3	15	4	X	X	X	X	X	X	X	X	X	X		X	X	X	X		X	X		
80047	Oficina Administrativa de industria Panadera	12	3	15	4	X	X	X	X	X	X	X	X	X	X		X	X	X	X		X	X		
80048	Oficina Administrativa de industria de Elaboración de fideos, tallarines y similares	12	3	15	4	X	X	X	X	X	X	X	X	X	X		X	X	X	X		X	X		
80049	Oficina Administrativa de industria de Fabricación de galletas	12	3	15	4	X	X	X	X	X	X	X	X	X	X		X	X	X	X		X	X		
80050	Oficina Administrativa de industria de productos de Panadería	12	3	15	4	X	X	X	X	X	X	X	X	X	X		X	X	X	X		X	X		

MUY ILUSTRE MUNICIPALIDAD DE GUAYAQUIL
(GOBIERNO AUTÓNOMO DESCENTRALIZADO)

ORDENANZA GENERAL DE EDIFICACIONES Y CONSTRUCCIONES DEL CANTÓN GUAYAQUIL

ANEXO 8: COMPATIBILIDAD Y USOS DE SUELO

CÓDIGO	DESCRIPCIÓN	REQUERIMIENTOS Y ÁREAS MÍNIMAS POR TIPO DE ESTABLECIMIENTO				[illegible]										[illegible]									
		ÁREA [illegible] m²	FRENTE [illegible] ml	ÁREA RESTO CIUDAD m²	FRENTE RESTO CIUDAD ml	[illegible]	[illegible]	[illegible]	[illegible]	[illegible]	[illegible]	[illegible]	[illegible]	[illegible]	[illegible]	[illegible]	[illegible]	[illegible]	[illegible]	[illegible]	[illegible]	[illegible]	[illegible]	[illegible]	[illegible]
[illegible]	Oficina Administrativa de Industria de [illegible]	12	3	15	4	X	X	X	X	X	X	X	X	X	X		X	X	X	X		X	X		
[illegible]	Oficina Administrativa de Industria de [illegible]	12	3	15	4	X	X	X	X	X	X	X	X	X	X		X	X	X	X		X	X		
[illegible]	Oficina Administrativa de Industria de [illegible]	12	3	15	4	X	X	X	X	X	X	X	X	X	X		X	X	X	X		X	X		
[illegible]	Oficina Administrativa de Industria de [illegible]	12	3	15	4	X	X	X	X	X	X	X	X	X	X		X	X	X	X		X	X		
[illegible]	Oficina Administrativa de Industria de [illegible]	12	3	15	4	X	X	X	X	X	X	X	X	X	X		X	X	X	X		X	X		
[illegible]	Oficina Administrativa de Industria de [illegible]	12	3	15	4	X	X	X	X	X	X	X	X	X	X		X	X	X	X		X	X		
[illegible]	Oficina Administrativa de Industria de [illegible]	12	3	15	4	X	X	X	X	X	X	X	X	X	X		X	X	X	X		X	X		
[illegible]	Oficina Administrativa de Industria de [illegible]	12	3	15	4	X	X	X	X	X	X	X	X	X	X		X	X	X	X		X	X		
[illegible]	Oficina Administrativa de Industria de [illegible]	12	3	15	4	X	X	X	X	X	X	X	X	X	X		X	X	X	X		X	X		
[illegible]	Oficina Administrativa de Industria de Producción de Vinagres, [illegible]	12	3	15	4	X	X	X	X	X	X	X	X	X	X		X	X	X	X		X	X		
[illegible]	Oficina Administrativa de Industria de [illegible]	12	3	15	4	X	X	X	X	X	X	X	X	X	X		X	X	X	X		X	X		
[illegible]	Oficina Administrativa de Industria de Tostado y molienda, [illegible]	12	3	15	4	X	X	X	X	X	X	X	X	X	X		X	X	X	X		X	X		
[illegible]	Oficina Administrativa de Industria de Elaboración de [illegible]	12	3	15	4	X	X	X	X	X	X	X	X	X	X		X	X	X	X		X	X		
[illegible]	Oficina Administrativa de Industria de [illegible]	12	3	15	4	X	X	X	X	X	X	X	X	X	X		X	X	X	X		X	X		
[illegible]	Oficina Administrativa de Industria de [illegible]	12	3	15	4	X	X	X	X	X	X	X	X	X	X		X	X	X	X		X	X		
[illegible]	Oficina Administrativa de Industria de [illegible]	12	3	15	4	X	X	X	X	X	X	X	X	X	X		X	X	X	X		X	X		
[illegible]	Oficina Administrativa de Industria de [illegible]	12	3	15	4	X	X	X	X	X	X	X	X	X	X		X	X	X	X		X	X		
[illegible]	Oficina Administrativa de Industria de Elaboración de aguas minerales	12	3	15	4	X	X	X	X	X	X	X	X	X	X		X	X	X	X		X	X		
[illegible]	Oficina Administrativa de Industria de [illegible]	12	3	15	4	X	X	X	X	X	X	X	X	X	X		X	X	X	X		X	X		
[illegible]	Oficina Administrativa de Industria de Fabricación de cigarrillos, [illegible]	12	3	15	4	X	X	X	X	X	X	X	X	X	X		X	X	X	X		X	X		
[illegible]	Oficina Administrativa de Industria de [illegible]	12	3	15	4	X	X	X	X	X	X	X	X	X	X		X	X	X	X		X	X		
[illegible]	Oficina Administrativa de Industria de [illegible]	12	3	15	4	X	X	X	X	X	X	X	X	X	X		X	X	X	X		X	X		
[illegible]	Oficina Administrativa de Industria de [illegible]	12	3	[illegible]	4	X	X	X	X	X	X	X	X	X	X		X	X	X	X		X	X		
[illegible]	Oficina Administrativa de Industria de [illegible]	12	3	[illegible]	4	X	X	X	X	X	X	X	X	X	X		X	X	X	X		X	X		
[illegible]	Oficina Administrativa de Industria de Confección de [illegible]	12	3	[illegible]	4	X	X	X	X	X	X	X	X	X	X		X	X	X	X		X	X		
[illegible]	Oficina Administrativa de Industria de Confección de [illegible]	12	3	[illegible]	4	X	X	X	X	X	X	X	X	X	X		X	X	X	X		X	X		
[illegible]	Oficina Administrativa de Industria de Confección de [illegible]	12	3	[illegible]	4	X	X	X	X	X	X	X	X	X	X		X	X	X	X		X	X		
[illegible]	Oficina Administrativa de Industria de Confección de [illegible]	12	3	[illegible]	4	X	X	X	X	X	X	X	X	X	X		X	X	X	X		X	X		
[illegible]	Oficina Administrativa de Industria de [illegible]	12	3	[illegible]	4	X	X	X	X	X	X	X	X	X	X		X	X	X	X		X	X		
[illegible]	Oficina Administrativa de Industria de [illegible]	12	3	[illegible]	4	X	X	X	X	X	X	X	X	X	X		X	X	X	X		X	X		
[illegible]	Oficina Administrativa de Industria de [illegible]	12	3	[illegible]	4	X	X	X	X	X	X	X	X	X	X		X	X	X	X		X	X		
[illegible]	Oficina Administrativa de Industria de [illegible]	12	3	[illegible]	4	X	X	X	X	X	X	X	X	X	X		X	X	X	X		X	X		
[illegible]	Oficina Administrativa de Industria de [illegible]	12	3	[illegible]	4	X	X	X	X	X	X	X	X	X	X		X	X	X	X		X	X		
[illegible]	Oficina Administrativa de Industria de [illegible]	12	3	[illegible]	4	X	X	X	X	X	X	X	X	X	X		X	X	X	X		X	X		
[illegible]	Oficina Administrativa de Industria de [illegible]	12	3	[illegible]	4	X	X	X	X	X	X	X	X	X	X		X	X	X	X		X	X		
[illegible]	Oficina Administrativa de Industria de [illegible]	12	3	[illegible]	4	X	X	X	X	X	X	X	X	X	X		X	X	X	X		X	X		
[illegible]	Oficina Administrativa de Industria de [illegible]	12	3	[illegible]	4	X	X	X	X	X	X	X	X	X	X		X	X	X	X		X	X		
[illegible]	Oficina Administrativa de Industria de [illegible]	12	3	[illegible]	4	X	X	X	X	X	X	X	X	X	X		X	X	X	X		X	X		
[illegible]	Oficina Administrativa de Industria de [illegible]	12	3	[illegible]	4	X	X	X	X	X	X	X	X	X	X		X	X	X	X		X	X		
[illegible]	Oficina Administrativa de Industria de [illegible]	12	3	[illegible]	4	X	X	X	X	X	X	X	X	X	X		X	X	X	X		X	X		
[illegible]	Oficina Administrativa de Industria de [illegible]	12	3	[illegible]	4	X	X	X	X	X	X	X	X	X	X		X	X	X	X		X	X		
[illegible]	Oficina Administrativa de Industria de [illegible]	12	3	[illegible]	4	X	X	X	X	X	X	X	X	X	X		X	X	X	X		X	X		
[illegible]	Oficina Administrativa de Industria de [illegible]	12	3	[illegible]	4	X	X	X	X	X	X	X	X	X	X		X	X	X	X		X	X		
[illegible]	Oficina Administrativa de Industria de [illegible]	12	3	[illegible]	4	X	X	X	X	X	X	X	X	X	X		X	X	X	X		X	X		
[illegible]	Oficina Administrativa de Industria de [illegible]	12	3	[illegible]	4	X	X	X	X	X	X	X	X	X	X		X	X	X	X		X	X		
[illegible]	Oficina Administrativa de [illegible]	12	3	[illegible]	4	X	X	X	X	X	X	X	X	X	X		X	X	X	X		X	X		

30

MUY ILUSTRE MUNICIPALIDAD DE GUAYAQUIL
(GOBIERNO AUTÓNOMO DESCENTRALIZADO)

...NANZA GENERAL DE EDIFICACIONES Y CONSTRUCCIONES DEL CANTÓN ...AQUIL

ANEXO B: COMPATIBILIDAD Y USOS DE SUELO

CÓDIGO	DESCRIPCIÓN	REQUERIMIENTOS Y ÁREAS MÍNIMAS POR TIPO DE ESTABLECIMIENTO				SUBZONAS DE EDIFICACIÓN: ZONA CENTRAL (ZC) Y ZONA DE PROMOCIÓN INMEDIATA (ZPI) (9)										ZONAS MIXTAS RESIDENCIALES (10)									
		ÁREA PERIFERIA m²	FRENTE PERIFERIA ml.	ÁREA RESTO CIUDAD m²	FRENTE RESTO CIUDAD ml.	ZC	ZPI	ZP	ZP-A	ZP-B	ZP-C	ZP-D	ZP- Lot. Sta. Paula	ZP-STA. ANA (Etapa 1-2)	ZP1 - STA. ANA (Etapa 3)	ZMR-C	ZMR-D	ZMR-E Juan Pablo II	ZMR-B Sta. Leonor	ZMR-CI (Av. de las Américas y límite de la urbanización Kennedy Norte)	ZMR-NC-C (EL LIMONAL)	ZMR-NC-D	ZMR-NC-PV	ZMR-NC-SC (Inmaconsolidado)	ZMR-NC-V (Vergeles)
80097	Oficina Administrativa de Industria de Carpintería de obra y Ebanistería	12	3	15	4	X	X	X	X	X	X	X	X	X	X		X	X	X	X		X	X		
80098	Oficina Administrativa de Industria de Casas prefabricadas de madera	12	3	15	4	X	X	X	X	X	X	X	X	X	X		X	X	X	X		X	X		
80099	Oficina Administrativa de Industria de Fabricación de maderas terciadas, prensadas y aglomeradas	12	3	15	4	X	X	X	X	X	X	X	X	X	X		X	X	X	X		X	X		
80100	Oficina Administrativa de Industria de Fabricación de puertas y ventanas de madera	12	3	15	4	X	X	X	X	X	X	X	X	X	X		X	X	X	X		X	X		
80101	Oficina Administrativa de Industria de Fabricación de parquet, duelas y productos similares	12	3	15	4	X	X	X	X	X	X	X	X	X	X		X	X	X	X		X	X		
80102	Oficina Administrativa de Industria de Envases de bambú y mimbre	12	3	15	4	X	X	X	X	X	X	X	X	X	X		X	X	X	X		X	X		
80103	Oficina Administrativa de Industria de Envases de madera	12	3	15	4	X	X	X	X	X	X	X	X	X	X		X	X	X	X		X	X		
80104	Oficina Administrativa de Industria de Fabricación de marcos y molduras	12	3	15	4	X	X	X	X	X	X	X	X	X	X		X	X	X	X		X	X		
80105	Oficina Administrativa de Industria de Fabricación de ataúdes	12	3	15	4	X	X	X	X	X	X	X	X	X	X		X	X	X	X		X	X		
80106	Oficina Administrativa de Industria de Fabricación de muebles y accesorios de madera	12	3	15	4	X	X	X	X	X	X	X	X	X	X		X	X	X	X		X	X		
80107	Oficina Administrativa de Industria de Fabricación de persianas	12	3	15	4	X	X	X	X	X	X	X	X	X	X		X	X	X	X		X	X		
80108	Oficina Administrativa de Industria de Tapicería de muebles	12	3	15	4	X	X	X	X	X	X	X	X	X	X		X	X	X	X		X	X		
80109	Oficina Administrativa de Industria de Fabricación de papel y cartón	12	3	15	4	X	X	X	X	X	X	X	X	X	X		X	X	X	X		X	X		
80110	Oficina Administrativa de Industria de Fabricación de pulpa de madera	12	3	15	4	X	X	X	X	X	X	X	X	X	X		X	X	X	X		X	X		
80111	Oficina Administrativa de Industria de Fabricación de cajas y envases de papel y cartón	12	3	15	4	X	X	X	X	X	X	X	X	X	X		X	X	X	X		X	X		
80112	Oficina Administrativa de Editoriales	12	3	15	4	X	X	X	X	X	X	X	X	X	X		X	X	X	X		X	X		
80113	Oficina Administrativa de Industria de Fabricación de tarjetas, sobres y papel de escribir con membrete, calendarios, afiches, etiquetas	12	3	15	4	X	X	X	X	X	X	X	X	X	X		X	X	X	X		X	X		
80114	Oficina Administrativa de Industria de Fotograbado y Litografía	12	3	15	4	X	X	X	X	X	X	X	X	X	X		X	X	X	X		X	X		
80115	Oficina Administrativa de Industria de Imprenta y Encuadernación	12	3	15	4	X	X	X	X	X	X	X	X	X	X		X	X	X	X		X	X		
80116	Oficina Administrativa de Industria de Serigrafía	12	3	15	4	X	X	X	X	X	X	X	X	X	X		X	X	X	X		X	X		
80117	Oficina Administrativa de Industria de Fabricación de productos químicos industriales, excepto abonos	12	3	15	4	X	X	X	X	X	X	X	X	X	X		X	X	X	X		X	X		
80118	Oficina Administrativa de Industria de relacionada con la producción de gases industriales, gases medicinales y sustancias químicas básicas	12	3	15	4	X	X	X	X	X	X	X	X	X	X		X	X	X	X		X	X		
80119	Oficina Administrativa de Industria de Fabricación de abonos	12	3	15	4	X	X	X	X	X	X	X	X	X	X		X	X	X	X		X	X		
80120	Oficina Administrativa de Industria de Fabricación de plaguicidas, insecticidas, fungicidas y herbicidas	12	3	15	4	X	X	X	X	X	X	X	X	X	X		X	X	X	X		X	X		
80121	Oficina Administrativa de Industria de Fabricación de fibras artificiales excepto de vidrio	12	3	15	4	X	X	X	X	X	X	X	X	X	X		X	X	X	X		X	X		
80122	Oficina Administrativa de Industria de Fabricación de materias plásticas	12	3	15	4	X	X	X	X	X	X	X	X	X	X		X	X	X	X		X	X		
80123	Oficina Administrativa de Industria de Fabricación de resinas sintéticas	12	3	15	4	X	X	X	X	X	X	X	X	X	X		X	X	X	X		X	X		
80124	Oficina Administrativa de Industria de Fabricación de pinturas, barnices, lacas, esmaltes y pastas para charoles	12	3	15	4	X	X	X	X	X	X	X	X	X	X		X	X	X	X		X	X		
80125	Oficina Administrativa de Industria de Fabricación de productos farmacéuticos y medicamentos	12	3	15	4	X	X	X	X	X	X	X	X	X	X		X	X	X	X		X	X		
80126	Oficina Administrativa de Industria de Preparación de Productos farmacéuticos para animales	12	3	15	4	X	X	X	X	X	X	X	X	X	X		X	X	X	X		X	X		
80127	Oficina Administrativa de Industria de Fabricación de cosméticos	12	3	15	4	X	X	X	X	X	X	X	X	X	X		X	X	X	X		X	X		
80128	Oficina Administrativa de Industria de Fabricación de jabones, detergentes, champús y afines	12	3	15	4	X	X	X	X	X	X	X	X	X	X		X	X	X	X		X	X		
80129	Oficina Administrativa de Industria de Fabricación de pasta dental	12	3	15	4	X	X	X	X	X	X	X	X	X	X		X	X	X	X		X	X		
80130	Oficina Administrativa de Industria de Fabricación de perfumes, lociones	12	3	15	4	X	X	X	X	X	X	X	X	X	X		X	X	X	X		X	X		
80131	Oficina Administrativa de Industria de Fabricación de productos de tocador	12	3	15	4	X	X	X	X	X	X	X	X	X	X		X	X	X	X		X	X		
80132	Oficina Administrativa de Industria relacionada con la Fabricación de polvos y pastas para soldadura blanda, dura y autógena, sustancias para el decapado de metales	12	3	15	4	X	X	X	X	X	X	X	X	X	X		X	X	X	X		X	X		
80133	Oficina Administrativa de Industria de Fabricación de ceras, betunes, crema para zapatos, pisos, muebles, metales, pastas, polvos abrasivos y productos similares	12	3	15	4	X	X	X	X	X	X	X	X	X	X		X	X	X	X		X	X		
80134	Oficina Administrativa de Industria de Fabricación de pegamentos, adhesivos, aprestos y cementos	12	3	15	4	X	X	X	X	X	X	X	X	X	X		X	X	X	X		X	X		
80135	Oficina Administrativa de Industria de Fabricación de desinfectantes y desodorizantes	12	3	15	4	X	X	X	X	X	X	X	X	X	X		X	X	X	X		X	X		
80136	Oficina Administrativa de Industria de Fabricación de explosivos y municiones	12	3	15	4	X	X	X	X	X	X	X	X	X	X		X	X	X	X		X	X		
80137	Oficina Administrativa de Industria de Fabricación de fósforos	12	3	15	4	X	X	X	X	X	X	X	X	X	X		X	X	X	X		X	X		
80138	Oficina Administrativa de Industria de Fabricación de tintas	12	3	15	4	X	X	X	X	X	X	X	X	X	X		X	X	X	X		X	X		
80139	Oficina Administrativa de Industria de Fabricación de velas de alumbrar	12	3	15	4	X	X	X	X	X	X	X	X	X	X		X	X	X	X		X	X		
80140	Oficina Administrativa de Industria de Fabricación de agua destilada	12	3	15	4	X	X	X	X	X	X	X	X	X	X		X	X	X	X		X	X		
80141	Oficina Administrativa de Industria de Refinería de petróleo	12	3	15	4	X	X	X	X	X	X	X	X	X	X		X	X	X	X		X	X		
80142	Oficina Administrativa de Industria de Fabricación de materiales para pavimentación y techado a base de asfalto	12	3	15	4	X	X	X	X	X	X	X	X	X	X		X	X	X	X		X	X		
80143	Oficina Administrativa de Industria de Fabricación de briquetas de combustibles (productos derivados del petróleo y del carbón)	12	3	15	4	X	X	X	X	X	X	X	X	X	X		X	X	X	X		X	X		
80144	Oficina Administrativa de Industria de Fabricación de tubos de caucho para llantas	12	3	15	4	X	X	X	X	X	X	X	X	X	X		X	X	X	X		X	X		

70

MUY ILUSTRE MUNICIPALIDAD DE GUAYAQUIL (GOBIERNO AUTÓNOMO DESCENTRALIZADO)

.NANZA GENERAL DE EDIFICACIONES Y CONSTRUCCIONES DEL CANTÓN AQUIL

ANEXO B: COMPATIBILIDAD Y USOS DE SUELO

CÓDIGO	DESCRIPCIÓN	REQUERIMIENTOS Y ÁREAS MÍNIMAS POR TIPO DE ESTABLECIMIENTO				SUBZONAS DE EDIFICACIÓN																			
						ZONA CENTRAL (ZC) Y ZONA DE PROMOCIÓN INMEDIATA (ZPI) (9)										ZONAS MIXTAS RESIDENCIALES (10)									
		ÁREA PERIFERIA m²	FRENTE PERIFERIA m.	ÁREA RESTO CIUDAD m²	FRENTE RESTO CIUDAD m.	ZC	ZPI	ZP	ZP-A	ZP-B	ZP-C	ZP-D	ZP - LAE, Sta. Paula	ZP-STA. ANA (Etapa 1-2)	ZP - STA. ANA (Etapa 3)	ZMR-C	ZMR-D	ZMR-E Juan Pablo II	ZMR-B Sta. Lauren	ZMR-D1 (Av. de las Américas y fondo de la urbanización Kennedy Norte)	ZMR-NC-C (EL LIMONAL)	ZMR-NC-D	ZMR-NC-PV	ZMR-NC-IC (Interconexión)	ZMR-NC-I (Vergeles)
60145	Oficina Administrativa de Industria de Fabricación de Cámaras tubulares de caucho	12	3	15	4	X	X	X	X	X	X	X	X	X	X		X	X	X	X		X	X		
60146	Oficina Administrativa de Industria de Fabricación de Bandas	12	3	15	4	X	X	X	X	X	X	X	X	X	X		X	X	X	X		X	X		
60147	Oficina Administrativa de Industria Reencauchadoras	12	3	15	4	X	X	X	X	X	X	X	X	X	X		X	X	X	X		X	X		
60148	Oficina Administrativa de Industria de Producción de Alfombras de caucho, etiquetas	12	3	15	4	X	X	X	X	X	X	X	X	X	X		X	X	X	X		X	X		
60149	Oficina Administrativa de Industria de Producción de Botas de caucho, prendas de vestir y accesorios	12	3	15	4	X	X	X	X	X	X	X	X	X	X		X	X	X	X		X	X		
60150	Oficina Administrativa de Industria de Fabricación de carpetas de plástico	12	3	15	4	X	X	X	X	X	X	X	X	X	X		X	X	X	X		X	X		
60151	Oficina Administrativa de Industria de Fabricación de fundas de plástico	12	3	15	4	X	X	X	X	X	X	X	X	X	X		X	X	X	X		X	X		
60152	Oficina Administrativa de Industria de Producción de Vajillas y envases de plástico	12	3	15	4	X	X	X	X	X	X	X	X	X	X		X	X	X	X		X	X		
60153	Oficina Administrativa de Industria de Reciclaje de productos de plástico	12	3	15	4	X	X	X	X	X	X	X	X	X	X		X	X	X	X		X	X		
60154	Oficina Administrativa de Fabricación de envases de plástico y hojalata	12	3	15	4	X	X	X	X	X	X	X	X	X	X		X	X	X	X		X	X		
60155	Oficina Administrativa de Industria de Fabricación de cerámicas	12	3	15	4	X	X	X	X	X	X	X	X	X	X		X	X	X	X		X	X		
60156	Oficina Administrativa de Industria de Fabricación de artesanías	12	3	15	4	X	X	X	X	X	X	X	X	X	X		X	X	X	X		X	X		
60157	Oficina Administrativa de Industria de objetos de barro, loza o porcelana	12	3	15	4	X	X	X	X	X	X	X	X	X	X		X	X	X	X		X	X		
60158	Oficina Administrativa de Industria de Fabricación de envases y vajillas de vidrio	12	3	15	4	X	X	X	X	X	X	X	X	X	X		X	X	X	X		X	X		
60159	Oficina Administrativa de Industria de Fabricación de espejos y cristales	12	3	15	4	X	X	X	X	X	X	X	X	X	X		X	X	X	X		X	X		
60160	Oficina Administrativa de Industria de Fabricación de fibra de vidrio	12	3	15	4	X	X	X	X	X	X	X	X	X	X		X	X	X	X		X	X		
60161	Oficina Administrativa de Industria de Fabricación de vidrios planos y laminados	12	3	15	4	X	X	X	X	X	X	X	X	X	X		X	X	X	X		X	X		
60162	Oficina Administrativa de Industria de Fabricación de Parabrisas y vidrios para vehículos	12	3	15	4	X	X	X	X	X	X	X	X	X	X		X	X	X	X		X	X		
60163	Oficina Administrativa de Instalaciones de reciclado de fibra textiles, cartón, vidrio y papel	12	3	15	4	X	X	X	X	X	X	X	X	X	X		X	X	X	X		X	X		
60164	Oficina Administrativa de Industria de Fabricación de ladrillos y tejas	12	3	15	4	X	X	X	X	X	X	X	X	X	X		X	X	X	X		X	X		
60165	Oficina Administrativa de Industria de Fabricación de material refractario	12	3	15	4	X	X	X	X	X	X	X	X	X	X		X	X	X	X		X	X		
60166	Oficina Administrativa de Industria de Fabricación de rejillas y fabriquas	12	3	15	4	X	X	X	X	X	X	X	X	X	X		X	X	X	X		X	X		
60167	Oficina Administrativa de Industria de Fabricación de productos de arcilla para la construcción	12	3	15	4	X	X	X	X	X	X	X	X	X	X		X	X	X	X		X	X		
60168	Oficina Administrativa de Industria de Producción de cal y yeso	12	3	15	4	X	X	X	X	X	X	X	X	X	X		X	X	X	X		X	X		
60169	Oficina Administrativa de Industria de Fabricación de cemento	12	3	15	4	X	X	X	X	X	X	X	X	X	X		X	X	X	X		X	X		
60170	Oficina Administrativa de Industria relacionada con actividades de fabricación de artículos de hormigón, cemento y yeso	12	3	15	4	X	X	X	X	X	X	X	X	X	X		X	X	X	X		X	X		
60171	Oficina Administrativa de Industria de Fabricación de bandejas, bahidores	12	3	15	4	X	X	X	X	X	X	X	X	X	X		X	X	X	X		X	X		
60172	Oficina Administrativa de Industria de Fabricación de bloques, adoquines	12	3	15	4	X	X	X	X	X	X	X	X	X	X		X	X	X	X		X	X		
60173	Oficina Administrativa de Industria de Marmolería	12	3	15	4	X	X	X	X	X	X	X	X	X	X		X	X	X	X		X	X		
60174	Oficina Administrativa de Industria de Fabricación de productos primarios de hierro y acero	12	3	15	4	X	X	X	X	X	X	X	X	X	X		X	X	X	X		X	X		
60175	Oficina Administrativa de Laminado, industria básica de hierro y acero	12	3	15	4	X	X	X	X	X	X	X	X	X	X		X	X	X	X		X	X		
60176	Oficina Administrativa de Industria de Fabricación de productos primarios de aluminio	12	3	15	4	X	X	X	X	X	X	X	X	X	X		X	X	X	X		X	X		
60177	Oficina Administrativa de Laminado, industria básica de aluminio	12	3	15	4	X	X	X	X	X	X	X	X	X	X		X	X	X	X		X	X		
60178	Oficina Administrativa de Industrias básicas de metales no ferrosos	12	3	15	4	X	X	X	X	X	X	X	X	X	X		X	X	X	X		X	X		
60179	Oficina Administrativa de Industria de Fabricación de muebles y accesorios metálicos	12	3	15	4	X	X	X	X	X	X	X	X	X	X		X	X	X	X		X	X		
60180	Oficina Administrativa de Industria de Fabricación y reparación de estructuras y estanques metálicos	12	3	15	4	X	X	X	X	X	X	X	X	X	X		X	X	X	X		X	X		
60181	Oficina Administrativa de Industria de Fabricación de galpones, puertas y ventanas metálicas y rejas (cerrajería)	12	3	15	4	X	X	X	X	X	X	X	X	X	X		X	X	X	X		X	X		
60182	Oficina Administrativa de Industria de Montaje e instalación de elementos metálicos prefabricados	12	3	15	4	X	X	X	X	X	X	X	X	X	X		X	X	X	X		X	X		
60183	Oficina Administrativa de Instalaciones de reciclado de desechos metálicos y no metálicos	12	3	15	4	X	X	X	X	X	X	X	X	X	X		X	X	X	X		X	X		
60184	Oficina Administrativa de Industria de Fundición de Metales (Metalurgia)	12	3	15	4	X	X	X	X	X	X	X	X	X	X		X	X	X	X		X	X		
60185	Oficina Administrativa de Industria de Esmaltado, barnizado, lacado, galvanizado, chapado y cromado de artículos metálicos	12	3	15	4	X	X	X	X	X	X	X	X	X	X		X	X	X	X		X	X		
60186	Oficina Administrativa de Industria de Estampados de metal y productos de tornería	12	3	15	4	X	X	X	X	X	X	X	X	X	X		X	X	X	X		X	X		
60187	Oficina Administrativa de Industria de Fabricación de artículos sanitarios y de plomería de hierro esmaltado y de latón	12	3	15	4	X	X	X	X	X	X	X	X	X	X		X	X	X	X		X	X		
60188	Oficina Administrativa de Industria de Fabricación de tornillos, perno, clavos, grapas, alambres	12	3	15	4	X	X	X	X	X	X	X	X	X	X		X	X	X	X		X	X		
60189	Oficina Administrativa de Industria de Fabricación de vajillas, envases metálicos y cuchillerías	12	3	15	4	X	X	X	X	X	X	X	X	X	X		X	X	X	X		X	X		
60190	Oficina Administrativa de Industria de Fabricación de herramientas metálicas manuales	12	3	15	4	X	X	X	X	X	X	X	X	X	X		X	X	X	X		X	X		

MUY ILUSTRE MUNICIPALIDAD DE GUAYAQUIL
(GOBIERNO AUTÓNOMO DESCENTRALIZADO)

ENANZA GENERAL DE EDIFICACIONES Y CONSTRUCCIONES DEL CANTÓN ... AQUIL

ANEXO B: COMPATIBILIDAD Y USOS DE SUELO

CÓDIGO	DESCRIPCIÓN	REQUERIMIENTOS Y ÁREAS MÍNIMAS POR TIPO DE ESTABLECIMIENTO				SUBZONAS DE EDIFICACIÓN: ZONA CENTRAL (ZC) Y ZONA DE PROMOCIÓN INMEDIATA (ZPI) (9)										ZONAS MIXTAS RESIDENCIALES (10)									
		ÁREA PERIFERIA m²	FRENTE PERIFERIA ml.	ÁREA RESTO CIUDAD m²	FRENTE RESTO CIUDAD ml.	ZC	ZPI	ZP	ZP-A	ZP-B	ZP-C	ZP-D	ZP- Lot. Sta. Pareja	ZP-STA. ANA (Etapa 1-2)	ZP1 - STA. ANA (Etapa 3)	ZMR-C	ZMR-D	ZMR-E Juan Pablo II	ZMR-B Sta. Leonor	ZMR-D1 (Av. de las Américas y límite de la urbanización Kennedy Norte)	ZMR-NC-C (EL LIMONAL)	ZMR-NC-D	ZMR-NC-PV	ZMR-NC-SC (Intercontinental)	ZMR-NC-J (Vergeles)
80191	Oficina Administrativa de Industria de Hojalatería (incluye envases de lata)	12	3	15	4	X	X	X	X	X	X	X	X	X	X		X	X	X	X		X	X		
80192	Oficina Administrativa de Industria de Fabricación, reconstrucción y reparación de motores y turbinas	12	3	15	4	X	X	X	X	X	X	X	X	X	X		X	X	X	X		X	X		
80193	Oficina Administrativa de Industria de Fabricación y reparación de maquinarias para la agricultura	12	3	15	4	X	X	X	X	X	X	X	X	X	X		X	X	X	X		X	X		
80194	Oficina Administrativa de Industria de Fabricación y reparación de tornos, máquinas de perforar, taladrar, fresar, rectificar, fijar, forjar, prensar, estirar	12	3	15	4	X	X	X	X	X	X	X	X	X	X		X	X	X	X		X	X		
80195	Oficina Administrativa de Industria de Fabricación y reparación de máquinas y equipos de imprenta	12	3	15	4	X	X	X	X	X	X	X	X	X	X		X	X	X	X		X	X		
80196	Oficina Administrativa de Industria de Fabricación y reparación de maquinaria para preparar alimentos	12	3	15	4	X	X	X	X	X	X	X	X	X	X		X	X	X	X		X	X		
80197	Oficina Administrativa de Industria de Fabricación y reparación de maquinaria textil	12	3	15	4	X	X	X	X	X	X	X	X	X	X		X	X	X	X		X	X		
80198	Oficina Administrativa de Industria de Fabricación y reparación de maquinaria y equipo para la industria del petróleo y minería	12	3	15	4	X	X	X	X	X	X	X	X	X	X		X	X	X	X		X	X		
80199	Oficina Administrativa de Industria de Fabricación y reparación de maquinaria y equipos para la industria de la construcción	12	3	15	4	X	X	X	X	X	X	X	X	X	X		X	X	X	X		X	X		
80200	Oficina Administrativa de Industria de Fabricación y reparación de máquinas de seguridad industrial	12	3	15	4	X	X	X	X	X	X	X	X	X	X		X	X	X	X		X	X		
80201	Oficina Administrativa de Industria de Fabricación y mantenimiento de equipos de seguridad industrial	12	3	15	4	X	X	X	X	X	X	X	X	X	X		X	X	X	X		X	X		
80202	Oficina Administrativa de Mecánica Industrial	12	3	15	4	X	X	X	X	X	X	X	X	X	X		X	X	X	X		X	X		
80203	Oficina Administrativa de Industria de Fabricación y reparación de máquinas y equipos para las industrias	12	3	15	4	X	X	X	X	X	X	X	X	X	X		X	X	X	X		X	X		
80204	Oficina Administrativa de Industria de Fabricación y reparación de máquinas y equipos de computación	12	3	15	4	X	X	X	X	X	X	X	X	X	X		X	X	X	X		X	X		
80205	Oficina Administrativa de Industria de Fabricación y reparación de máquinas y equipos de oficina	12	3	15	4	X	X	X	X	X	X	X	X	X	X		X	X	X	X		X	X		
80206	Oficina Administrativa de Industria de Fabricación y reparación de bombas de agua manuales	12	3	15	4	X	X	X	X	X	X	X	X	X	X		X	X	X	X		X	X		
80207	Oficina Administrativa de Industria de Construcción y reparación de motores eléctricos	12	3	15	4	X	X	X	X	X	X	X	X	X	X		X	X	X	X		X	X		
80208	Oficina Administrativa de Industria de Construcción y reparación de aparatos de soldadura eléctrica	12	3	15	4	X	X	X	X	X	X	X	X	X	X		X	X	X	X		X	X		
80209	Oficina Administrativa de Industria de Construcción y reparación de bombas de agua eléctricas	12	3	15	4	X	X	X	X	X	X	X	X	X	X		X	X	X	X		X	X		
80210	Oficina Administrativa de Industria de Construcción y reparación de equipos para la generación, transformación, conmutación, rectificación, control y distribución eléctrica	12	3	15	4	X	X	X	X	X	X	X	X	X	X		X	X	X	X		X	X		
80211	Oficina Administrativa de Industria de Fabricación de aparatos y válvulas de radiografía, fluoroscopia y aparatos de rayos x	12	3	15	4	X	X	X	X	X	X	X	X	X	X		X	X	X	X		X	X		
80212	Oficina Administrativa de Industria de Fabricación de discos, cintas magnéticas, cassettes	12	3	15	4	X	X	X	X	X	X	X	X	X	X		X	X	X	X		X	X		
80213	Oficina Administrativa de Industria de Fabricación de equipos de grabación y reproducción de sonido	12	3	15	4	X	X	X	X	X	X	X	X	X	X		X	X	X	X		X	X		
80214	Oficina Administrativa de Industria de Fabricación de equipos y aparatos de comunicación	12	3	15	4	X	X	X	X	X	X	X	X	X	X		X	X	X	X		X	X		
80215	Oficina Administrativa de Industria de Fabricación de piezas y accesorios para radio, televisión	12	3	15	4	X	X	X	X	X	X	X	X	X	X		X	X	X	X		X	X		
80216	Oficina Administrativa de Industria de Fabricación de receptores de radio y televisión	12	3	15	4	X	X	X	X	X	X	X	X	X	X		X	X	X	X		X	X		
80217	Oficina Administrativa de Industria de Fabricación de aparatos y accesorios electrodomésticos	12	3	15	4	X	X	X	X	X	X	X	X	X	X		X	X	X	X		X	X		
80218	Oficina Administrativa de Industria de Fabricación de focos, tubos eléctricos, pilas eléctricas, linternas.	12	3	15	4	X	X	X	X	X	X	X	X	X	X		X	X	X	X		X	X		
80219	Oficina Administrativa de Industria de Fabricación de interruptores, enchufes, timbres, tableros, tapones, resistencias	12	3	15	4	X	X	X	X	X	X	X	X	X	X		X	X	X	X		X	X		
80220	Oficina Administrativa de Industria de Fabricación de lámparas	12	3	15	4	X	X	X	X	X	X	X	X	X	X		X	X	X	X		X	X		
80221	Oficina Administrativa de Astilleros	12	3	15	4	X	X	X	X	X	X	X	X	X	X		X	X	X	X		X	X		
80222	Oficina Administrativa de Industria de Construcción de motores y piezas para embarcaciones	12	3	15	4	X	X	X	X	X	X	X	X	X	X		X	X	X	X		X	X		
80223	Oficina Administrativa de Industria de Construcción y reparación de equipo ferroviario	12	3	15	4	X	X	X	X	X	X	X	X	X	X		X	X	X	X		X	X		
80224	Oficina Administrativa de Industria de Fabricación y montaje de vehículos motorizados	12	3	15	4	X	X	X	X	X	X	X	X	X	X		X	X	X	X		X	X		
80225	Oficina Administrativa de Industria de Fabricación de piezas y accesorios para vehículos motorizados, tales como motores, frenos, cajas de cambios, transmisiones, ruedas y chasis	12	3	15	4	X	X	X	X	X	X	X	X	X	X		X	X	X	X		X	X		
80226	Oficina Administrativa de Industria de Fabricación y montaje de carrocerías para vehículos (metalmecánica)	12	3	15	4	X	X	X	X	X	X	X	X	X	X		X	X	X	X		X	X		
80227	Oficina Administrativa de Industria de Fabricación de motocicletas y sus repuestos y accesorios	12	3	15	4	X	X	X	X	X	X	X	X	X	X		X	X	X	X		X	X		
80228	Oficina Administrativa de Industria de Fabricación de bicicletas y sus repuestos y accesorios	12	3	15	4	X	X	X	X	X	X	X	X	X	X		X	X	X	X		X	X		
80229	Oficina Administrativa de Industria de Fabricación y reparación de aeronaves	12	3	15	4	X	X	X	X	X	X	X	X	X	X		X	X	X	X		X	X		
80230	Oficina Administrativa de Industria de Fabricación de Carros de arrastre, carretillas	12	3	15	4	X	X	X	X	X	X	X	X	X	X		X	X	X	X		X	X		
80231	Oficina Administrativa de Industria de Fabricación de Carros de supermercados	12	3	15	4	X	X	X	X	X	X	X	X	X	X		X	X	X	X		X	X		

MUY ILUSTRE MUNICIPALIDAD DE GUAYAQUIL (GOBIERNO AUTÓNOMO DESCENTRALIZADO)

ORDENANZA GENERAL DE EDIFICACIONES Y CONSTRUCCIONES DEL CANTÓN AQUIL

ANEXO B: COMPATIBILIDAD Y USOS DE SUELO

CODIGO	DESCRIPCIÓN	REQUERIMIENTOS Y ÁREA MINIMA POR TIPO DE ESTABLECIMIENTO				ZONAS CENTRALES (ZC) Y ZONAS DE PROMOCIÓN INMEDIATA (ZPI-ZR)										ZONAS PRETRIS RESIDENCIALES (ZR)									
		AREA PERIFERICA m²	FRENTE PERIFERICA m.	AREA MINIMA m²	FRENTE MINIMO m.	ZC	ZR	ZI	ZP-R	ZP-B	ZP-C	ZP-E	ZP-Ll. Bos. Pando	ZP-Ll. Bos. Pando (Zona 1-2)	ZP-Ll. Bos. Pando (Zona 3)	ZR-1	ZR-2	ZR-2 (Ciudadela Kennedy y zona de urbanización Alborada Norte)	ZR-3	ZR-3 (Ciudadela Kennedy)	ZR-4	ZR-5	ZR-6	ZR-6 (Alborada Norte)	ZR-6 (Alborada)
01110	Oficina Administrativa de Industria de Fabricación, reparación y mantenimiento de instrumentos científicos, de medida, de control y de laboratorio	12	3	15	4	X	X	X	X	X	X	X	X	X	X		X	X	X	X		X	X		
01111	Oficina Administrativa de Industria de Fabricación y montaje de instrumentos y suministros de riego y generos, equipo escolar y de aparatos científicos varios	12	3	15	4	X	X	X	X	X	X	X	X	X	X		X	X	X	X		X	X		
01204	Oficina Administrativa de Industria de Fabricación de artículos de joyería	12	3	10	4	X	X	X	X	X	X	X	X	X	X		X	X	X	X		X	X		
01220	Oficina Administrativa de Industria de Fabricación de instrumentos de cirugía, médicos, odontológicos	12	3	10	4	X	X	X	X	X	X	X	X	X	X		X	X	X	X		X	X		
01225	Oficina Administrativa de Industria de Fabricación de textiles y artículos diversos	12	3	10	4	X	X	X	X	X	X	X	X	X	X		X	X	X	X		X	X		
01237	Oficina Administrativa de Industria de Fabricación de relojes y sus piezas	12	3	10	4	X	X	X	X	X	X	X	X	X	X		X	X	X	X		X	X		
01238	Oficina Administrativa de Industria de Fabricación de juegos de billetes y semejantes	12	3	10	4	X	X	X	X	X	X	X	X	X	X		X	X	X	X		X	X		
01239	Oficina Administrativa de Industria de Fabricación de pulseras	12	3	10	4	X	X	X	X	X	X	X	X	X	X		X	X	X	X		X	X		
01240	Oficina Administrativa de Industria de Fabricación de ojos de muñecas y maniquíes	12	3	10	4	X	X	X	X	X	X	X	X	X	X		X	X	X	X		X	X		
01301	Oficina Administrativa de Industria de Fabricación de instrumentos de música	12	3	10	4	X	X	X	X	X	X	X	X	X	X		X	X	X	X		X	X		
01302	Oficina Administrativa de Industria de Fabricación de artículos de deporte y atléticos	12	3	10	4	X	X	X	X	X	X	X	X	X	X		X	X	X	X		X	X		
01303	Oficina Administrativa de Industria de Fabricación de armas deportivas	12	3	10	4																				
01304	Oficina Administrativa de Industria de Fabricación de juguetes, carretas y artículos	12	3	10	4	X	X	X	X	X	X	X	X	X	X		X	X	X	X		X	X		
01305	Oficina Administrativa de Industria de Fabricación de cepillos y escobas	12	3	10	4	X	X	X	X	X	X	X	X	X	X		X	X	X	X		X	X		
01306	Oficina Administrativa de Industria de Fabricación de pipas	12	3	10	4	X	X	X	X	X	X	X	X	X	X		X	X	X	X		X	X		
01307	Oficina Administrativa de Industria de Fabricación de lápices, bolígrafos, rotuladores y demás artículos de escritorio	12	3	10	4	X	X	X	X	X	X	X	X	X	X		X	X	X	X		X	X		
01308	Oficina Administrativa de Industria de Fabricación de pantallas para lámparas	12	3	10	4	X	X	X	X	X	X	X	X	X	X		X	X	X	X		X	X		
01310	Oficina Administrativa de Industria de Fabricación de cepillos y brochas	12	3	10	4	X	X	X	X	X	X	X	X	X	X		X	X	X	X		X	X		
01314	Oficina Administrativa de Industria de Fabricación de velas de trabajo manual, imitación	12	3	10	4												X	X	X	X		X	X		
01315	Oficina Administrativa de Industria de Fabricación, transporte, almacenamiento, comercio, tratamiento y eliminación final de residuos industriales	12	3	10	4												X	X	X	X		X	X		
01317	Oficina Administrativa de Industrias no contaminantes de almacenamiento en centros comerciales y semejantes	12	3	10	4												X	X	X	X		X	X		
01318	Oficina Administrativa de Industrias para el almacenamiento y almacenamiento de residuos industriales	12	3	10	4												X	X	X	X		X	X		
01319	Oficina Administrativa de Industrias no contaminantes de mantenimiento de vehículos ORDINARIOS MECÁNICOS	12	3	10	4												X	X	X	X		X	X		
01320	Oficina Administrativa de Industrias de fabricación y disposición final de baterías	12	3	10	4												X	X	X	X		X	X		
01326	Oficina Administrativa de Transporte, almacenamiento, comercio y disposición final de aceite usado, independiente de otras industrias de especificación	12	3	10	4	X	X	X	X	X	X	X	X	X	X		X	X	X	X		X	X		
01327	Oficina Administrativa de Industrias de producción, almacenamiento, comercio y disposición final de adhesivos y cemento	12	3	10	4	X	X	X	X	X	X	X	X	X	X		X	X	X	X		X	X		
01328	Oficina Administrativa de Industrias de almacenamiento de combustibles, materiales refractarios, aislantes, abrasivos e instalaciones de bombas, hornos, calderas y cemento. Hornos de calcinación, cemento, elementos refractarios, hormigones	12	3	10	4												X	X	X	X		X	X		
01329	Oficina Administrativa de Talleres de tallar	12	3	10	4												X	X	X	X		X	X		
01330	Oficina Administrativa de Producción y distribución de energía eléctrica	12	3	10	4	X	X	X	X	X	X	X	X	X	X		X	X	X	X		X	X		
01331	Oficina Administrativa de Producción y almacenamiento de gas	12	3	10	4	X	X	X	X	X	X	X	X	X	X		X	X	X	X		X	X		
01332	Oficina Administrativa de Almacenamiento de vapor y equivalentes	12	3	10	4	X	X	X	X	X	X	X	X	X	X		X	X	X	X		X	X		
01333	Oficina Administrativa de Obras hidráulicas y suministro de agua (incluyendo purificación, depósitos, canalizaciones y similares)	12	3	10	4	X	X	X	X	X	X	X	X	X	X		X	X	X	X		X	X		
01334	Oficina Administrativa de instalaciones industriales no móviles para generación de energía eléctrica que aporte energía al Sistema Nacional Interconectado, regulado por el Consejo Nacional de Electricidad	12	3	10	4	X	X	X	X	X	X	X	X	X	X		X	X	X	X		X	X		
01335	Oficina Administrativa de industrialización, almacenamiento y producción hidroeléctrica, eólica, infraestructura para extracción - producción petróleo y gas natural, plantas de gas, refinerías	12	3	10	4	X	X	X	X	X	X	X	X	X	X		X	X	X	X		X	X		
01336	Oficina Administrativa de Construcción de canales, diques, embalses, obras públicas en general, pertinentes de riegos y drenaje	12	3	10	4	X	X	X	X	X	X	X	X	X	X		X	X	X	X		X	X		
01337	Oficina Administrativa de Construcción de canales de desagüe	12	3	10	4	X	X	X	X	X	X	X	X	X	X		X	X	X	X		X	X		
01338	Oficina Administrativa de Construcción de vías férreas	12	3	10	4	X	X	X	X	X	X	X	X	X	X		X	X	X	X		X	X		
01339	Oficina Administrativa de Construcción de carreteras, puentes y túneles, aeropuertos	12	3	10	4	X	X	X	X	X	X	X	X	X	X		X	X	X	X		X	X		
01370	Oficina Administrativa de Construcción de chimeneas	12	3	10	4	X	X	X	X	X	X	X	X	X	X		X	X	X	X		X	X		
01371	Oficina Administrativa de Instalación de sistema de aire acondicionado y calefacción	12	3	10	4	X	X	X	X	X	X	X	X	X	X		X	X	X	X		X	X		
01372	Oficina Administrativa de Construcción y reparación de hélices	12	3	10	4	X	X	X	X	X	X	X	X	X	X		X	X	X	X		X	X		

MUY ILUSTRE MUNICIPALIDAD DE GUAYAQUIL
(GOBIERNO AUTÓNOMO DESCENTRALIZADO)

…ENANZA GENERAL DE EDIFICACIONES Y CONSTRUCCIONES DEL CANTÓN … AQUIL

ANEXO B: COMPATIBILIDAD Y USOS DE SUELO

CÓDIGO	DESCRIPCIÓN	REQUERIMIENTOS Y ÁREAS MÍNIMAS POR TIPO DE ESTABLECIMIENTO				ZONA CENTRAL (ZC) Y ZONA DE PRODUCCIÓN URBANA (ZPU-E)										ZONAS MIXTAS RESIDENCIALES (ZMR)									
[illegible]	[illegible]	[illegible]	[illegible]	[illegible]	[illegible]	[illegible]	[illegible]	[illegible]	[illegible]	[illegible]	[illegible]	[illegible]	[illegible]	[illegible]	[illegible]	[illegible]	[illegible]	[illegible]	[illegible]	[illegible]	[illegible]	[illegible]	[illegible]	[illegible]	[illegible]

MUY ILUSTRE MUNICIPALIDAD DE GUAYAQUIL
(GOBIERNO AUTÓNOMO DESCENTRALIZADO)

[illegible]NANZA GENERAL DE EDIFICACIONES Y CONSTRUCCIONES DEL CANTÓN [illegible]AQUIL

ANEXO B: COMPATIBILIDAD Y USOS DE SUELO

CÓDIGO	DESCRIPCIÓN	ÁREA MÍNIMA m²	FRENTE MÍNIMO m	ÁREA MÍNIMA CUBIERTA m²	FRENTE MÍNIMO CUBIERTO m	ZC	[illegible]	[illegible]	[illegible]	[illegible]	[illegible]	[illegible]	[illegible]	[illegible]	[illegible]	[illegible]	[illegible]	[illegible]	[illegible]	[illegible]	[illegible]	[illegible]	[illegible]	[illegible]	[illegible]
[illegible]	Oficina Administrativa de Venta al por Mayor de [illegible]	12	[illegible]	15	[illegible]	X	X	X	X	X	X	X	X	X	X		X	X	X	X		X	X		
[illegible]	Oficina Administrativa de Venta al por Mayor de [illegible]	12	[illegible]	15	[illegible]	X	X	X	X	X	X	X	X	X	X		X	X	X	X		X	X		
[illegible]	Oficina Administrativa de Venta al por Mayor de [illegible]	12	[illegible]	15	[illegible]	X	X	X	X	X	X	X	X	X	X		X	X	X	X		X	X		
[illegible]	Oficina Administrativa de Venta al por Mayor de [illegible]	12	[illegible]	15	[illegible]	X	X	X	X	X	X	X	X	X	X		X	X	X	X		X	X		
[illegible]	Oficina Administrativa de Venta al por Mayor de [illegible]	12	[illegible]	15	[illegible]	X	X	X	X	X	X	X	X	X	X		X	X	X	X		X	X		
[illegible]	Oficina Administrativa de Venta al por Mayor de [illegible]	12	[illegible]	15	[illegible]	X	X	X	X	X	X	X	X	X	X		X	X	X	X		X	X		
[illegible]	Oficina Administrativa de Venta al por Mayor de [illegible]	12	[illegible]	15	[illegible]	X	X	X	X	X	X	X	X	X	X		X	X	X	X		X	X		
[illegible]	Oficina Administrativa de Venta al por Mayor de [illegible]	12	[illegible]	15	[illegible]	X	X	X	X	X	X	X	X	X	X		X	X	X	X		X	X		
[illegible]	Oficina Administrativa de Venta al por Mayor [illegible]	12	[illegible]	15	[illegible]	X	X	X	X	X	X	X	X	X	X		X	X	X	X		X	X		
[illegible]	Oficina Administrativa de Venta al por mayor de [illegible]	12	[illegible]	15	[illegible]	X	X	X	X	X	X	X	X	X	X		X	X	X	X		X	X		
[illegible]	Oficina Administrativa de Venta al por mayor de [illegible]	12	[illegible]	15	[illegible]	X	X	X	X	X	X	X	X	X	X		X	X	X	X		X	X		
[illegible]	Oficina Administrativa de Centro de Acopio [illegible]	12	[illegible]	15	[illegible]	X	X	X	X	X	X	X	X	X	X		X	X	X	X		X	X		
[illegible]	Oficina Administrativa de Venta por mayor [illegible]	12	[illegible]	15	[illegible]	X	X	X	X	X	X	X	X	X	X		X	X	X	X		X	X		
[illegible]	Oficina Administrativa de Venta al por Mayor de [illegible]	12	[illegible]	15	[illegible]	X	X	X	X	X	X	X	X	X	X		X	X	X	X		X	X		
[illegible]	Oficina Administrativa de Venta al por Mayor [illegible]	12	[illegible]	15	[illegible]	X	X	X	X	X	X	X	X	X	X		X	X	X	X		X	X		
[illegible]	Oficina Administrativa de Venta al por Mayor de [illegible]	12	[illegible]	15	[illegible]	X	X	X	X	X	X	X	X	X	X		X	X	X	X		X	X		
[illegible]	Oficina Administrativa de Venta al por Mayor [illegible]	12	[illegible]	15	[illegible]	X	X	X	X	X	X	X	X	X	X		X	X	X	X		X	X		
[illegible]	Oficina Administrativa de Venta al por Mayor [illegible]	12	[illegible]	15	[illegible]	X	X	X	X	X	X	X	X	X	X		X	X	X	X		X	X		
[illegible]	Oficina Administrativa de Venta al por mayor de [illegible]	12	[illegible]	15	[illegible]	X	X	X	X	X	X	X	X	X	X		X	X	X	X		X	X		
[illegible]	Oficina Administrativa de Venta al por mayor de [illegible]	12	[illegible]	15	[illegible]	X	X	X	X	X	X	X	X	X	X		X	X	X	X		X	X		
[illegible]	Oficina Administrativa de Venta al por mayor de [illegible]	12	[illegible]	15	[illegible]	X	X	X	X	X	X	X	X	X	X		X	X	X	X		X	X		
[illegible]	Oficina Administrativa de Venta al por mayor [illegible]	12	[illegible]	15	[illegible]	X	X	X	X	X	X	X	X	X	X		X	X	X	X		X	X		
[illegible]	Oficina Administrativa de Venta por Mayor de [illegible]	12	[illegible]	15	[illegible]	X	X	X	X	X	X	X	X	X	X		X	X	X	X		X	X		
[illegible]	Oficina Administrativa de Venta por Menor de [illegible]	12	[illegible]	15	[illegible]	X	X	X	X	X	X	X	X	X	X		X	X	X	X		X	X		
[illegible]	Oficina Administrativa de Venta por Menor de [illegible]	12	[illegible]	15	[illegible]	X	X	X	X	X	X	X	X	X	X		X	X	X	X		X	X		
[illegible]	Oficina Administrativa de Venta por Menor de [illegible]	12	[illegible]	15	[illegible]	X	X	X	X	X	X	X	X	X	X		X	X	X	X		X	X		
[illegible]	Oficina Administrativa de Venta por Menor de [illegible]	12	[illegible]	15	[illegible]	X	X	X	X	X	X	X	X	X	X		X	X	X	X		X	X		
[illegible]	Oficina Administrativa de Venta por Menor de [illegible]	12	[illegible]	15	[illegible]	X	X	X	X	X	X	X	X	X	X		X	X	X	X		X	X		
[illegible]	Oficina Administrativa de Venta por Menor de [illegible]	12	[illegible]	15	[illegible]	X	X	X	X	X	X	X	X	X	X		X	X	X	X		X	X		
[illegible]	Oficina Administrativa de Venta por Menor de [illegible]	12	[illegible]	15	[illegible]	X	X	X	X	X	X	X	X	X	X		X	X	X	X		X	X		
[illegible]	Oficina Administrativa de Venta al por Menor de [illegible]	12	[illegible]	15	[illegible]	X	X	X	X	X	X	X	X	X	X		X	X	X	X		X	X		
[illegible]	Oficina Administrativa de Venta por Menor de [illegible]	12	[illegible]	15	[illegible]	X	X	X	X	X	X	X	X	X	X		X	X	X	X		X	X		
[illegible]	Oficina Administrativa de Venta por Menor de [illegible]	12	[illegible]	15	[illegible]	X	X	X	X	X	X	X	X	X	X		X	X	X	X		X	X		
[illegible]	Oficina Administrativa de Venta por Menor de [illegible]	12	[illegible]	15	[illegible]	X	X	X	X	X	X	X	X	X	X		X	X	X	X		X	X		
[illegible]	Oficina Administrativa de Venta por Menor de [illegible]	12	[illegible]	15	[illegible]	X	X	X	X	X	X	X	X	X	X		X	X	X	X		X	X		
[illegible]	Oficina Administrativa de Venta por Menor de [illegible]	12	[illegible]	15	[illegible]	X	X	X	X	X	X	X	X	X	X		X	X	X	X		X	X		
[illegible]	Oficina Administrativa de Venta por Menor de [illegible]	12	[illegible]	15	[illegible]	X	X	X	X	X	X	X	X	X	X		X	X	X	X		X	X		
[illegible]	Oficina Administrativa de Venta por Menor de [illegible]	12	[illegible]	15	[illegible]	X	X	X	X	X	X	X	X	X	X		X	X	X	X		X	X		
[illegible]	Oficina Administrativa de Venta al por Menor de [illegible]	12	[illegible]	15	[illegible]	X	X	X	X	X	X	X	X	X	X		X	X	X	X		X	X		
[illegible]	Oficina Administrativa de Venta al por Menor de [illegible]	12	[illegible]	15	[illegible]	X	X	X	X	X	X	X	X	X	X		X	X	X	X		X	X		
[illegible]	Oficina Administrativa de Venta al por Menor de [illegible]	12	[illegible]	15	[illegible]	X	X	X	X	X	X	X	X	X	X		X	X	X	X		X	X		
[illegible]	Oficina Administrativa de Venta al por Menor de [illegible]	12	[illegible]	15	[illegible]	X	X	X	X	X	X	X	X	X	X		X	X	X	X		X	X		
[illegible]	Oficina Administrativa de Venta al por Menor de [illegible]	12	[illegible]	15	[illegible]	X	X	X	X	X	X	X	X	X	X		X	X	X	X		X	X		
[illegible]	Oficina Administrativa de Venta al por Menor de [illegible]	12	[illegible]	15	[illegible]	X	X	X	X	X	X	X	X	X	X		X	X	X	X		X	X		
[illegible]	Oficina Administrativa de Venta al por Menor de [illegible]	12	[illegible]	15	[illegible]	X	X	X	X	X	X	X	X	X	X		X	X	X	X		X	X		

MUY ILUSTRE MUNICIPALIDAD DE GUAYAQUIL (GOBIERNO AUTÓNOMO DESCENTRALIZADO)

ORDENANZA GENERAL DE EDIFICACIONES Y CONSTRUCCIONES DEL CANTÓN GUAYAQUIL

ANEXO B. COMPATIBILIDAD Y USOS DE SUELO

CÓDIGO	DESCRIPCIÓN	REQUERIMIENTOS Y AÑADIDOS MÍNIMOS POR TIPO DE USO PARA EL ESTABLECIMIENTO				ZONA CENTRAL (ZC) Y ZONA DE PROMOCIÓN INMOBILIARIA (ZPI) (P)										ZONAS MIXTAS RESIDENCIAL (ZR) (P)								
		ÁREA PERIMETRAL m²	FRENTE PERIMETRAL m	ÁREA BÁSICO EDIFICADO m²	FRENTE BÁSICO EDIFICABLE m	ZC	ZPI	ZC-1	ZC-2	ZPI-1	ZPI-2	ZPI-3	ZC-1 Lote Tipo Patrimonial	ZC-2 Lote Tipo Patrimonial	ZPI-1 Lote Tipo Patrimonial	ZMR-C	ZMR-G	ZMR-G Lote Tipo Patrimonial	ZMR-G Lote Tipo Salinas	ZMR-G Lote Tipo Patrimonial y Sitios de la subcuenca Matagallo (Santa Ana)	ZMR-C (P) (ANCIANA)	ZMR-G-2	ZMR-G-P	ZMR-G-C (Administrativo)	ZMR-G-I (Industrial)
00371	Oficina Administrativa de venta al por Menor de Artículos de Oficina, Papelerías	12	3	15	4	X	X	X	X	X	X	X	X	X	X		X	X	X	X		X	X		
00372	Oficina Administrativa de Venta al por Menor de Dulces	12	3	15	4	X	X	X	X	X	X	X	X				X	X	X	X		X	X		
00373	Oficina Administrativa de Venta al por Menor de Herramientas para pisos y paredes	12	3	15	4	X	X	X	X	X	X	X	X	X	X		X	X	X	X		X	X		
00374	Oficina Administrativa de Venta al por Menor de Artículos de Baño (Jaboneras, tazas, cepillos, Lavas)	12	3	15	4	X	X	X	X	X	X	X	X	X	X		X	X	X	X		X	X		
00375	Oficina Administrativa de venta al por Menor de Muebles, accesorios y sus repuestos	12	3	15	4	X	X	X	X	X	X	X	X	X	X		X	X	X	X		X	X		
00376	Oficina Administrativa de Venta al por Menor de Artículos (artículos de cuero, cosméticos y accesorios de vestir)	12	3	15	4	X	X	X	X	X	X	X	X	X	X		X	X	X	X		X	X		
00377	Oficina Administrativa de venta al por Menor de Instrumentos y equipos médicos	12	3	15	4	X	X	X	X	X	X	X	X	X	X		X	X	X	X		X	X		
00378	Oficina Administrativa de Comercializadora de artículos (artículos varios, taller automotriz, de Moda en Cuero en Vehículos Motorizados)	12	3	15	4	X	X	X	X	X	X	X	X	X	X		X	X	X	X		X	X		
00379	Oficina Administrativa de venta al por Menor de Instrumentos musicales	12	3	15	4	X	X	X	X	X	X	X	X	X	X		X	X	X	X		X	X		
00380	Oficina Administrativa de venta al por Menor de Equipos de computación y suministros	12	3	15	4	X	X	X	X	X	X	X	X	X	X		X	X	X	X		X	X		
00381	Oficina Administrativa de venta al por Menor de Equipos de seguridad industrial	12	3	15	4	X	X	X	X	X	X	X	X	X	X		X	X	X	X		X	X		
00382	Oficina Administrativa de venta al por Menor de equipos de oficina y científico	12	3	15	4	X	X	X	X	X	X	X	X	X	X		X	X	X	X		X	X		
00383	Oficina Administrativa Instituciones de Servicio y Consultoría (venta de servicios)	12	3	15	4	X	X	X	X	X	X	X	X	X	X		X	X	X	X		X	X		
00384	Oficina Administrativa de venta al por Menor en Perfumerías	12	3	15	4	X	X	X	X	X	X	X	X	X	X		X	X	X	X		X	X		
00385	Oficina Administrativa de venta al por menor en Herrerías y ornamentos de piezas, cerrajería para pertinaz y herramientas en general	12	3	15	4	X	X	X	X	X	X	X	X	X	X		X	X	X	X		X	X		
00386	Oficina Administrativa de Venta al por Menor de Pintura, Maderas	12	3	15	4	X	X	X	X	X	X	X	X	X	X		X	X	X	X		X	X		
00387	Oficina Administrativa de venta al por Menor en Galerías Nombre a Cuentas Comerciales	12	3	15	4	X	X	X	X	X	X	X	X	X	X		X	X	X	X		X	X		
00388	Oficina Administrativa de venta al por Menor de Productos de Aseo (a excepción, Detergentes y Jabones)	12	3	15	4	X	X	X	X	X	X	X	X	X	X		X	X	X	X		X	X		
00389	Oficina Administrativa de venta al por Menor de Juguetes, juegos infantiles y artículos para bebés	12	3	15	4	X	X	X	X	X	X	X	X	X	X		X	X	X	X		X	X		
00390	Oficina Administrativa de venta al por Menor de Lápidas	12	3	15	4	X	X	X	X	X	X	X	X	X	X		X	X	X	X		X	X		
00391	Oficina Administrativa de venta al por Menor en Librerías (libros e revistas) Artículos de Papelería Oficina	12	3	15	4	X	X	X	X	X	X	X	X	X	X		X	X	X	X		X	X		
00392	Oficina Administrativa de venta al por Menor de Lubricantes	12	3	15	4	X	X	X	X	X	X	X	X	X	X		X	X	X	X		X	X		
00393	Oficina Administrativa de venta al por Menor de Maderas	12	3	15	4	X	X	X	X	X	X	X	X	X	X		X	X	X	X		X	X		
00394	Oficina Administrativa de Venta al por Menor de Maquinarias, Vehículos y sus repuestos	12	3	15	4	X	X	X	X	X	X	X	X	X	X		X	X	X	X		X	X		
00395	Oficina Administrativa de venta al por Menor de Muebles	12	3	15	4	X	X	X	X	X	X	X	X	X	X		X	X	X	X		X	X		
00396	Oficina Administrativa de venta al por Menor de Motos, Lancha	12	3	15	4	X	X	X	X	X	X	X	X	X	X		X	X	X	X		X	X		
00397	Oficina Administrativa de venta al por Menor de Cilindros y accesorios eléctricos	12	3	15	4	X	X	X	X	X	X	X	X	X	X		X	X	X	X		X	X		
00398	Oficina Administrativa de venta al por Menor de Materiales de construcción (Cemento, Ladrillos)	12	3	15	4	X	X	X	X	X	X	X	X	X	X		X	X	X	X		X	X		
00399	Oficina Administrativa de Venta al por Menor de Motos	12	3	15	4	X	X	X	X	X	X	X	X	X	X		X	X	X	X		X	X		
00400	Oficina Administrativa de Venta al por Menor de Artículos de Óptica	12	3	15	4	X	X	X	X	X	X	X	X	X	X		X	X	X	X		X	X		
00401	Oficina Administrativa de Venta al por Menor de Refrigeradoras y sus repuestos	12	3	15	4	X	X	X	X	X	X	X	X	X	X		X	X	X	X		X	X		
00402	Oficina Administrativa de venta al por Menor de Productos naturales	12	3	15	4	X	X	X	X	X	X	X	X	X	X		X	X	X	X		X	X		
00403	Oficina Administrativa de venta al por Menor de Repuestos y Accesorios de vehículos motorizados (Autos, Jeep y otros, Baterías)	12	3	15	4	X	X	X	X	X	X	X	X	X	X		X	X	X	X		X	X		
00404	Oficina Administrativa de venta al por Menor de Lavanderías y planchadurías	12	3	15	4	X	X	X	X	X	X	X	X	X	X		X	X	X	X		X	X		
00405	Oficina Administrativa de venta al por Menor de Productos Agrícolas (semillas, abonos y plaguicidas)	12	3	15	4	X	X	X	X	X	X	X	X	X	X		X	X	X	X		X	X		
00406	Oficina Administrativa de venta al por Menor en Bombas de combustibles (incluye diversos tipos combustible)	12	3	15	4	X	X	X	X	X	X	X	X	X	X		X	X	X	X		X	X		
00407	Oficina Administrativa de venta al por Menor de Cerámica de Sus Derivados	12	3	15	4	X	X	X	X	X	X	X	X	X	X		X	X	X	X		X	X		
00408	Oficina Administrativa de venta al por Menor de Productos agrícolas	12	3	15	4	X	X	X	X	X	X	X	X	X	X		X	X	X	X		X	X		
00409	Oficina Administrativa de venta al por Menor y mantenimiento de Lámparas y Equipos	12	3	15	4	X	X	X	X	X	X	X	X	X	X		X	X	X	X		X	X		
00410	Oficina Administrativa de venta al por Menor de Productos de Tocador	12	3	15	4	X	X	X	X	X	X	X	X	X	X		X	X	X	X		X	X		
00411	Oficina Administrativa de venta al por Menor de Productos Maderal de construcción (Decorativos Prefabricados - Tornillos)	12	3	15	4	X	X	X	X	X	X	X	X				X	X	X	X		X	X		
00412	Oficina Administrativa de venta al por Menor de Equipos de comunicación (celulares y accesorios)	12	3	15	4	X	X	X	X	X	X	X	X	X	X		X	X	X	X		X	X		
00413	Oficina Administrativa de venta al por Menor de artículos de publicidad	12	3	15	4	X	X	X	X	X	X	X	X	X	X		X	X	X	X		X	X		
00414	Oficina Administrativa de venta al por Menor de Pañales	12	3	15	4	X	X	X	X	X	X	X	X	X	X		X	X	X	X		X	X		
00415	Oficina Administrativa de venta al por Menor p/o Alquiler de Bienes (DVD y Videos)	12	3	15	4	X	X	X	X	X	X	X	X	X	X		X	X	X	X		X	X		
00416	Oficina Administrativa de Venta al por Menor de vidrio	12	3	15	4	X	X	X	X	X	X	X	X	X	X		X	X	X	X		X	X		
00417	Oficina Administrativa de Venta al por Menor de cobre	12	3	15	4	X	X	X	X	X	X	X	X	X	X		X	X	X	X		X	X		
00418	Oficina Administrativa de Venta al por Menor de maquinaria, moldes de construcción, partes y piezas	12	3	15	4	X	X	X	X	X	X	X	X	X	X		X	X	X	X		X	X		

MUY ILUSTRE MUNICIPALIDAD DE GUAYAQUIL (GOBIERNO AUTÓNOMO DESCENTRALIZADO)

ORDENANZA GENERAL DE EDIFICACIONES Y CONSTRUCCIONES DEL CANTÓN GUAYAQUIL

ANEXO B. COMPATIBILIDAD Y USOS DE SUELO

CÓDIGO	DESCRIPCIÓN	RETROCEDIMIENTO Y ÁREAS VERDES POR TIPO DE ESTABLECIMIENTO				ZONA CENTRAL (ZC) Y ZONA DE PROMOCIÓN INMEDIATA (ZPI-UR)										ALTURAS DE EDIFICACIÓN									
		ÁREA PERIFERIA m²	FRENTE PERIFERIA m.	ÁREA VERDE CÉSPED m²	FRENTE VERDE CÉSPED m.	ZC	ZPI	ZP	ZP-A	ZP-B	ZP-C	ZP-D	ZP-UR Sub Parque	ZP-UR Alto (Tabla 1.2)	ZP-UR Alto (Tabla 2)	ZMR-C	ZMR-B	ZMR-A Lote Pequeño	ZMR-A Lote Grande	ZMR-A Lote Grande (Tipología de vivienda unifamiliar y bifamiliar aislada)	ZMR-A Lote Grande (Tipología de vivienda multifamiliar)	ZMR-A Lote Grande (Tipología de vivienda unifamiliar y bifamiliar)	ZMR-A Lote Grande (Tipología de vivienda multifamiliar)	ZMR-A Lote Grande (Tipología de vivienda unifamiliar y bifamiliar)	ZMR-A Lote Grande (Tipología de vivienda multifamiliar)
00000	Oficina Administrativa de Ventas al por Menor de Oro (Joyas/Joyerías)	12	3	10	4	X	X	X	X	X	X	X	X	X	X		X	X	X	X		X	X		
00000	Oficina Administrativa de Ventas al por Menor de bandas y engranajes de toda la industria	12	3	10	4	X	X	X	X	X	X	X	X	X	X		X	X	X	X		X	X		
00001	Oficina Administrativa de Ventas al por Menor de repuestos / Almacén de autopartes	12	3	10	4	X	X	X	X	X	X	X	X	X	X		X	X	X	X		X	X		
00002	Oficina Administrativa de Ventas al por Menor de alfombras	12	3	10	4	X	X	X	X	X	X	X	X	X	X		X	X	X	X		X	X		
00003	Oficina Administrativa de Ferias	12	3	10	4	X	X	X	X	X	X	X	X	X	X		X	X	X	X		X	X		
00004	Oficina Administrativa de Peluquerías, Estéticas, Puestos de Salón y Cuidado Rápido del Cabello (Corte y Cepillado)	12	3	10	4	X	X	X	X	X	X	X	X	X	X		X	X	X	X		X	X		
00005	Oficina Administrativa de Servicio de Hospedaje e Alojamiento en general	12	3	10	4	X	X	X	X	X	X	X	X	X	X		X	X	X	X		X	X		
00006	Oficina Administrativa de Transporte Turístico, Habitacional, Longitudinal, Internacional, Interprovincial	12	3	10	4	X	X	X	X	X	X	X	X	X	X		X	X	X	X		X	X		
00007	Oficina Administrativa de Transporte rural y transporte urbano	12	3	10	4	X	X	X	X	X	X	X	X	X	X		X	X	X	X		X	X		
00008	Oficina Administrativa de Transporte de Carga Pesada y pesada	12	3	10	4	X	X	X	X	X	X	X	X	X	X		X	X	X	X		X	X		
00009	Oficina Administrativa de Servicio de Transporte que transporten equipo y de Transporte que transporten combustible	12	3	10	4	X	X	X	X	X	X	X	X	X	X		X	X	X	X		X	X		
00010	Oficina Administrativa de Servicio de Volquetes, Cisternas	12	3	10	4	X	X	X	X	X	X	X	X	X	X		X	X	X	X		X	X		
00011	Oficina Administrativa de Servicio de Grúas	12	3	10	4	X	X	X	X	X	X	X	X	X	X		X	X	X	X		X	X		
00012	Oficina Administrativa de Servicio de Transporte por ambulancia y paramédico	12	3	10	4	X	X	X	X	X	X	X	X	X	X		X	X	X	X		X	X		
00013	Oficina Administrativa de Servicio de Transporte escolar y de cuidado	12	3	10	4	X	X	X	X	X	X	X	X	X	X		X	X	X	X		X	X		
00014	Oficina Administrativa de Servicio de Transporte por vía de navegación marítima	12	3	10	4	X	X	X	X	X	X	X	X	X	X		X	X	X	X		X	X		
00015	Oficina Administrativa de Servicio de Transporte aéreo	12	3	10	4	X	X	X	X	X	X	X	X	X	X		X	X	X	X		X	X		
00016	Oficina Administrativa de Terminales Terrestres de transporte masivo	12	3	10	4	X	X	X	X	X	X	X	X	X	X		X	X	X	X		X	X		
00017	Oficina Administrativa de Instalaciones de almacenamiento de productos químicos y inflamables	12	3	10	4	X	X	X	X	X	X	X	X	X	X		X	X	X	X		X	X		
00018	Oficina Administrativa de Agencia de servicio fotográfico, venta de periódicos y revistas, revistas en medios electrónicos	12	3	10	4	X	X	X	X	X	X	X	X	X	X		X	X	X	X		X	X		
00019	Oficina Administrativa de Agencia de turismo (venta de paquetes)	12	3	10	4	X	X	X	X	X	X	X	X	X	X		X	X	X	X		X	X		
00020	Oficina Administrativa de Arrendamiento de automóviles	12	3	10	4	X	X	X	X	X	X	X	X	X	X		X	X	X	X		X	X		
00021	Oficina Administrativa de Parqueaderos (de Garaje / Edificio Vertical)	12	3	10	4	X	X	X	X	X	X	X	X	X	X		X	X	X	X		X	X		
00022	Oficina Administrativa de Agencia de aduana, asesoría en aduanas externas	12	3	10	4	X	X	X	X	X	X	X	X	X	X		X	X	X	X		X	X		
00023	Oficina Administrativa de Depósito, Almacenamiento y Alquiler de repuestos, equipos (excepto estructura pesada)	12	3	10	4	X	X	X	X	X	X	X	X	X	X		X	X	X	X		X	X		
00024	Oficina Administrativa de Empacadoras	12	3	10	4	X	X	X	X	X	X	X	X	X	X		X	X	X	X		X	X		
00025	Oficina Administrativa de Comunicación Oral, Artística	12	3	10	4	X	X	X	X	X	X	X	X	X	X		X	X	X	X		X	X		
00026	Oficina Administrativa de Cocina o Galerías (Barras, Cafetín, Restaurantes, Autobuses, Asociaciones y Cooperativas de Ahorro y Producción)	12	3	10	4	X	X	X	X	X	X	X	X	X	X		X	X	X	X		X	X		
00027	Oficina Administrativa de Salas de Velación	12	3	10	4	X	X	X	X	X	X	X	X	X	X		X	X	X	X		X	X		
00028	Oficina Administrativa de Servicio Funerario y de Cementerios (Incluye servicio de Venta de Ataúdes)	12	3	10	4	X	X	X	X	X	X	X	X	X	X		X	X	X	X		X	X		
00029	Oficina Administrativa de Casas Funerarias de Cremación y Cementerios de Mascotas, excepto Ganado	12	3	10	4	X	X	X	X	X	X	X	X	X	X		X	X	X	X		X	X		
00030	Oficina Administrativa de Cooperativas y Asociaciones de Ahorro	12	3	10	4	X	X	X	X	X	X	X	X	X	X		X	X	X	X		X	X		
00031	Oficina Administrativa de Participación de Ahorro de Empresas	12	3	10	4	X	X	X	X	X	X	X	X	X	X		X	X	X	X		X	X		
00032	Oficina Administrativa de Centros de Educación Inicial, Primaria, Secundaria y Unidad Educativa	12	3	10	4	X	X	X	X	X	X	X	X	X	X		X	X	X	X		X	X		
00033	Oficina Administrativa de Centros de educación especial	12	3	10	4	X	X	X	X	X	X	X	X	X	X		X	X	X	X		X	X		
00034	Oficina Administrativa de Centros de Academia	12	3	10	4	X	X	X	X	X	X	X	X	X	X		X	X	X	X		X	X		
00035	Oficina Administrativa de Centros especializados (capacitación, adiestramiento, de aprendizaje)	12	3	10	4	X	X	X	X	X	X	X	X	X	X		X	X	X	X		X	X		
00037	Oficina Administrativa de Centros de Educación Superior, universitarios y semejantes	12	3	10	4	X	X	X	X	X	X	X	X	X	X		X	X	X	X		X	X		
00038	Oficina Administrativa de Centros Infantiles y parvularios	12	3	10	4	X	X	X	X	X	X	X	X	X	X		X	X	X	X		X	X		
00039	Oficina Administrativa de Universidades y Escuelas Politécnicas	12	3	10	4	X	X	X	X	X	X	X	X	X	X		X	X	X	X		X	X		
00040	Oficina Administrativa de Servicio de Educación de Motores y Danzas	12	3	10	4	X	X	X	X	X	X	X	X	X	X		X	X	X	X		X	X		
00041	Oficina Administrativa de Centros de capacitación de vehículos	12	3	10	4	X	X	X	X	X	X	X	X	X	X		X	X	X	X		X	X		
00042	Oficina Administrativa de Centros de Cocina	12	3	10	4	X	X	X	X	X	X	X	X	X	X		X	X	X	X		X	X		
00043	Oficina Administrativa de Academia de Idiomas - Lenguas	12	3	10	4	X	X	X	X	X	X	X	X	X	X		X	X	X	X		X	X		
00044	Oficina Administrativa de Institutos - Laboratorios de Investigación	12	3	10	4	X	X	X	X	X	X	X	X	X	X		X	X	X	X		X	X		
00045	Oficina Administrativa de Servicios Médicos en Consultorios (general, odontología, ginecología y profesionales de la salud, según especialidades)	12	3	10	4	X	X	X	X	X	X	X	X	X	X		X	X	X	X		X	X		
00046	Oficina Administrativa de Centros Médicos y Quirúrgicos	12	3	10	4	X	X	X	X	X	X	X	X	X	X		X	X	X	X		X	X		
00047	Oficina Administrativa de Hospitales, Clínicas de Especialidades Quirúrgicas	12	3	10	4	X	X	X	X	X	X	X	X	X	X		X	X	X	X		X	X		
00048	Oficina Administrativa de Laboratorios Clínicos, Medicina de Ingeniería Química - Químicos Farmacéuticos, de Productos Químicos	12	3	10	4	X	X	X	X	X	X	X	X	X	X		X	X	X	X		X	X		
00049	Oficina Administrativa de Servicios Médicos de Clínicas Veterinarias (consultorios y otros)	12	3	10	4	X	X	X	X	X	X	X	X	X	X		X	X	X	X		X	X		

MUY ILUSTRE MUNICIPALIDAD DE GUAYAQUIL
(GOBIERNO AUTÓNOMO DESCENTRALIZADO)

ORDENANZA GENERAL DE EDIFICACIONES Y CONSTRUCCIONES DEL CANTÓN ... AQUIL

ANEXO B: COMPATIBILIDAD Y USOS DE SUELO

MUY ILUSTRE MUNICIPALIDAD DE GUAYAQUIL
(GOBIERNO AUTÓNOMO DESCENTRALIZADO)

[illegible] ANEXO B: COMPATIBILIDAD Y USOS DE SUELO

CÓDIGO	DESCRIPCIÓN	REQUERIMIENTOS Y ÁREAS MÍNIMAS POR TIPO DE ESTABLECIMIENTO				ZONAS DE DESTINACIÓN																			
		[illegible]	[illegible]	[illegible]	[illegible]	ZC	[illegible]	[illegible]	[illegible]	[illegible]	[illegible]	[illegible]	[illegible]	[illegible]	[illegible]	[illegible]	[illegible]	[illegible]	[illegible]	[illegible]	[illegible]	[illegible]	[illegible]	[illegible]	[illegible]
[illegible]	[illegible]	[illegible]	[illegible]	[illegible]	[illegible]	[illegible]	[illegible]	[illegible]	[illegible]	[illegible]	[illegible]	[illegible]	[illegible]	[illegible]	[illegible]	[illegible]	[illegible]	[illegible]	[illegible]	[illegible]	[illegible]	[illegible]	[illegible]	[illegible]	[illegible]
[illegible]	[illegible]	[illegible]	[illegible]	[illegible]	[illegible]	[illegible]	[illegible]	[illegible]	[illegible]	[illegible]	[illegible]	[illegible]	[illegible]	[illegible]	[illegible]	[illegible]	[illegible]	[illegible]	[illegible]	[illegible]	[illegible]	[illegible]	[illegible]	[illegible]	[illegible]
[illegible]	[illegible]	[illegible]	[illegible]	[illegible]	[illegible]	[illegible]	[illegible]	[illegible]	[illegible]	[illegible]	[illegible]	[illegible]	[illegible]	[illegible]	[illegible]	[illegible]	[illegible]	[illegible]	[illegible]	[illegible]	[illegible]	[illegible]	[illegible]	[illegible]	[illegible]
[illegible]	[illegible]	[illegible]	[illegible]	[illegible]	[illegible]	[illegible]	[illegible]	[illegible]	[illegible]	[illegible]	[illegible]	[illegible]	[illegible]	[illegible]	[illegible]	[illegible]	[illegible]	[illegible]	[illegible]	[illegible]	[illegible]	[illegible]	[illegible]	[illegible]	[illegible]
[illegible]	[illegible]	[illegible]	[illegible]	[illegible]	[illegible]	[illegible]	[illegible]	[illegible]	[illegible]	[illegible]	[illegible]	[illegible]	[illegible]	[illegible]	[illegible]	[illegible]	[illegible]	[illegible]	[illegible]	[illegible]	[illegible]	[illegible]	[illegible]	[illegible]	[illegible]
[illegible]	[illegible]	[illegible]	[illegible]	[illegible]	[illegible]	[illegible]	[illegible]	[illegible]	[illegible]	[illegible]	[illegible]	[illegible]	[illegible]	[illegible]	[illegible]	[illegible]	[illegible]	[illegible]	[illegible]	[illegible]	[illegible]	[illegible]	[illegible]	[illegible]	[illegible]
[illegible]	[illegible]	[illegible]	[illegible]	[illegible]	[illegible]	[illegible]	[illegible]	[illegible]	[illegible]	[illegible]	[illegible]	[illegible]	[illegible]	[illegible]	[illegible]	[illegible]	[illegible]	[illegible]	[illegible]	[illegible]	[illegible]	[illegible]	[illegible]	[illegible]	[illegible]
[illegible]	[illegible]	[illegible]	[illegible]	[illegible]	[illegible]	[illegible]	[illegible]	[illegible]	[illegible]	[illegible]	[illegible]	[illegible]	[illegible]	[illegible]	[illegible]	[illegible]	[illegible]	[illegible]	[illegible]	[illegible]	[illegible]	[illegible]	[illegible]	[illegible]	[illegible]
[illegible]	[illegible]	[illegible]	[illegible]	[illegible]	[illegible]	[illegible]	[illegible]	[illegible]	[illegible]	[illegible]	[illegible]	[illegible]	[illegible]	[illegible]	[illegible]	[illegible]	[illegible]	[illegible]	[illegible]	[illegible]	[illegible]	[illegible]	[illegible]	[illegible]	[illegible]
[illegible]	[illegible]	[illegible]	[illegible]	[illegible]	[illegible]	[illegible]	[illegible]	[illegible]	[illegible]	[illegible]	[illegible]	[illegible]	[illegible]	[illegible]	[illegible]	[illegible]	[illegible]	[illegible]	[illegible]	[illegible]	[illegible]	[illegible]	[illegible]	[illegible]	[illegible]
[illegible]	[illegible]	[illegible]	[illegible]	[illegible]	[illegible]	[illegible]	[illegible]	[illegible]	[illegible]	[illegible]	[illegible]	[illegible]	[illegible]	[illegible]	[illegible]	[illegible]	[illegible]	[illegible]	[illegible]	[illegible]	[illegible]	[illegible]	[illegible]	[illegible]	[illegible]
[illegible]	[illegible]	[illegible]	[illegible]	[illegible]	[illegible]	[illegible]	[illegible]	[illegible]	[illegible]	[illegible]	[illegible]	[illegible]	[illegible]	[illegible]	[illegible]	[illegible]	[illegible]	[illegible]	[illegible]	[illegible]	[illegible]	[illegible]	[illegible]	[illegible]	[illegible]
[illegible]	[illegible]	[illegible]	[illegible]	[illegible]	[illegible]	[illegible]	[illegible]	[illegible]	[illegible]	[illegible]	[illegible]	[illegible]	[illegible]	[illegible]	[illegible]	[illegible]	[illegible]	[illegible]	[illegible]	[illegible]	[illegible]	[illegible]	[illegible]	[illegible]	[illegible]
[illegible]	[illegible]	[illegible]	[illegible]	[illegible]	[illegible]	[illegible]	[illegible]	[illegible]	[illegible]	[illegible]	[illegible]	[illegible]	[illegible]	[illegible]	[illegible]	[illegible]	[illegible]	[illegible]	[illegible]	[illegible]	[illegible]	[illegible]	[illegible]	[illegible]	[illegible]
[illegible]	[illegible]	[illegible]	[illegible]	[illegible]	[illegible]	[illegible]	[illegible]	[illegible]	[illegible]	[illegible]	[illegible]	[illegible]	[illegible]	[illegible]	[illegible]	[illegible]	[illegible]	[illegible]	[illegible]	[illegible]	[illegible]	[illegible]	[illegible]	[illegible]	[illegible]
[illegible]	[illegible]	[illegible]	[illegible]	[illegible]	[illegible]	[illegible]	[illegible]	[illegible]	[illegible]	[illegible]	[illegible]	[illegible]	[illegible]	[illegible]	[illegible]	[illegible]	[illegible]	[illegible]	[illegible]	[illegible]	[illegible]	[illegible]	[illegible]	[illegible]	[illegible]
[illegible]	[illegible]	[illegible]	[illegible]	[illegible]	[illegible]	[illegible]	[illegible]	[illegible]	[illegible]	[illegible]	[illegible]	[illegible]	[illegible]	[illegible]	[illegible]	[illegible]	[illegible]	[illegible]	[illegible]	[illegible]	[illegible]	[illegible]	[illegible]	[illegible]	[illegible]
[illegible]	[illegible]	[illegible]	[illegible]	[illegible]	[illegible]	[illegible]	[illegible]	[illegible]	[illegible]	[illegible]	[illegible]	[illegible]	[illegible]	[illegible]	[illegible]	[illegible]	[illegible]	[illegible]	[illegible]	[illegible]	[illegible]	[illegible]	[illegible]	[illegible]	[illegible]
[illegible]	[illegible]	[illegible]	[illegible]	[illegible]	[illegible]	[illegible]	[illegible]	[illegible]	[illegible]	[illegible]	[illegible]	[illegible]	[illegible]	[illegible]	[illegible]	[illegible]	[illegible]	[illegible]	[illegible]	[illegible]	[illegible]	[illegible]	[illegible]	[illegible]	[illegible]
	[illegible]																								
[illegible]	[illegible]	[illegible]	[illegible]	[illegible]	[illegible]	[illegible]	[illegible]	[illegible]	[illegible]	[illegible]	[illegible]	[illegible]	[illegible]	[illegible]	[illegible]	[illegible]	[illegible]	[illegible]	[illegible]	[illegible]	[illegible]	[illegible]	[illegible]	[illegible]	[illegible]
[illegible]	[illegible]	[illegible]	[illegible]	[illegible]	[illegible]	[illegible]	[illegible]	[illegible]	[illegible]	[illegible]	[illegible]	[illegible]	[illegible]	[illegible]	[illegible]	[illegible]	[illegible]	[illegible]	[illegible]	[illegible]	[illegible]	[illegible]	[illegible]	[illegible]	[illegible]
[illegible]	[illegible]	[illegible]	[illegible]	[illegible]	[illegible]	[illegible]	[illegible]	[illegible]	[illegible]	[illegible]	[illegible]	[illegible]	[illegible]	[illegible]	[illegible]	[illegible]	[illegible]	[illegible]	[illegible]	[illegible]	[illegible]	[illegible]	[illegible]	[illegible]	[illegible]
[illegible]	[illegible]	[illegible]	[illegible]	[illegible]	[illegible]	[illegible]	[illegible]	[illegible]	[illegible]	[illegible]	[illegible]	[illegible]	[illegible]	[illegible]	[illegible]	[illegible]	[illegible]	[illegible]	[illegible]	[illegible]	[illegible]	[illegible]	[illegible]	[illegible]	[illegible]
[illegible]	[illegible]	[illegible]	[illegible]	[illegible]	[illegible]	[illegible]	[illegible]	[illegible]	[illegible]	[illegible]	[illegible]	[illegible]	[illegible]	[illegible]	[illegible]	[illegible]	[illegible]	[illegible]	[illegible]	[illegible]	[illegible]	[illegible]	[illegible]	[illegible]	[illegible]
[illegible]	[illegible]	[illegible]	[illegible]	[illegible]	[illegible]	[illegible]	[illegible]	[illegible]	[illegible]	[illegible]	[illegible]	[illegible]	[illegible]	[illegible]	[illegible]	[illegible]	[illegible]	[illegible]	[illegible]	[illegible]	[illegible]	[illegible]	[illegible]	[illegible]	[illegible]
[illegible]	[illegible]	[illegible]	[illegible]	[illegible]	[illegible]	[illegible]	[illegible]	[illegible]	[illegible]	[illegible]	[illegible]	[illegible]	[illegible]	[illegible]	[illegible]	[illegible]	[illegible]	[illegible]	[illegible]	[illegible]	[illegible]	[illegible]	[illegible]	[illegible]	[illegible]
[illegible]	[illegible]	[illegible]	[illegible]	[illegible]	[illegible]	[illegible]	[illegible]	[illegible]	[illegible]	[illegible]	[illegible]	[illegible]	[illegible]	[illegible]	[illegible]	[illegible]	[illegible]	[illegible]	[illegible]	[illegible]	[illegible]	[illegible]	[illegible]	[illegible]	[illegible]
[illegible]	[illegible]	[illegible]	[illegible]	[illegible]	[illegible]	[illegible]	[illegible]	[illegible]	[illegible]	[illegible]	[illegible]	[illegible]	[illegible]	[illegible]	[illegible]	[illegible]	[illegible]	[illegible]	[illegible]	[illegible]	[illegible]	[illegible]	[illegible]	[illegible]	[illegible]
[illegible]	[illegible]	[illegible]	[illegible]	[illegible]	[illegible]	[illegible]	[illegible]	[illegible]	[illegible]	[illegible]	[illegible]	[illegible]	[illegible]	[illegible]	[illegible]	[illegible]	[illegible]	[illegible]	[illegible]	[illegible]	[illegible]	[illegible]	[illegible]	[illegible]	[illegible]
[illegible]	[illegible]	[illegible]	[illegible]	[illegible]	[illegible]	[illegible]	[illegible]	[illegible]	[illegible]	[illegible]	[illegible]	[illegible]	[illegible]	[illegible]	[illegible]	[illegible]	[illegible]	[illegible]	[illegible]	[illegible]	[illegible]	[illegible]	[illegible]	[illegible]	[illegible]
[illegible]	[illegible]	[illegible]	[illegible]	[illegible]	[illegible]	[illegible]	[illegible]	[illegible]	[illegible]	[illegible]	[illegible]	[illegible]	[illegible]	[illegible]	[illegible]	[illegible]	[illegible]	[illegible]	[illegible]	[illegible]	[illegible]	[illegible]	[illegible]	[illegible]	[illegible]
[illegible]	[illegible]	[illegible]	[illegible]	[illegible]	[illegible]	[illegible]	[illegible]	[illegible]	[illegible]	[illegible]	[illegible]	[illegible]	[illegible]	[illegible]	[illegible]	[illegible]	[illegible]	[illegible]	[illegible]	[illegible]	[illegible]	[illegible]	[illegible]	[illegible]	[illegible]
	[illegible]																								
[illegible]	[illegible]	[illegible]	[illegible]	[illegible]	[illegible]	[illegible]	[illegible]	[illegible]	[illegible]	[illegible]	[illegible]	[illegible]	[illegible]	[illegible]	[illegible]	[illegible]	[illegible]	[illegible]	[illegible]	[illegible]	[illegible]	[illegible]	[illegible]	[illegible]	[illegible]
[illegible]	[illegible]	[illegible]	[illegible]	[illegible]	[illegible]	[illegible]	[illegible]	[illegible]	[illegible]	[illegible]	[illegible]	[illegible]	[illegible]	[illegible]	[illegible]	[illegible]	[illegible]	[illegible]	[illegible]	[illegible]	[illegible]	[illegible]	[illegible]	[illegible]	[illegible]
[illegible]	[illegible]	[illegible]	[illegible]	[illegible]	[illegible]	[illegible]	[illegible]	[illegible]	[illegible]	[illegible]	[illegible]	[illegible]	[illegible]	[illegible]	[illegible]	[illegible]	[illegible]	[illegible]	[illegible]	[illegible]	[illegible]	[illegible]	[illegible]	[illegible]	[illegible]
	[illegible]																								
[illegible]	[illegible]	[illegible]	[illegible]	[illegible]	[illegible]	[illegible]	[illegible]	[illegible]	[illegible]	[illegible]	[illegible]	[illegible]	[illegible]	[illegible]	[illegible]	[illegible]	[illegible]	[illegible]	[illegible]	[illegible]	[illegible]	[illegible]	[illegible]	[illegible]	[illegible]
[illegible]	[illegible]	[illegible]	[illegible]	[illegible]	[illegible]	[illegible]	[illegible]	[illegible]	[illegible]	[illegible]	[illegible]	[illegible]	[illegible]	[illegible]	[illegible]	[illegible]	[illegible]	[illegible]	[illegible]	[illegible]	[illegible]	[illegible]	[illegible]	[illegible]	[illegible]
[illegible]	[illegible]	[illegible]	[illegible]	[illegible]	[illegible]	[illegible]	[illegible]	[illegible]	[illegible]	[illegible]	[illegible]	[illegible]	[illegible]	[illegible]	[illegible]	[illegible]	[illegible]	[illegible]	[illegible]	[illegible]	[illegible]	[illegible]	[illegible]	[illegible]	[illegible]
	[illegible]																								
[illegible]	[illegible]	[illegible]	[illegible]	[illegible]	[illegible]	[illegible]	[illegible]	[illegible]	[illegible]	[illegible]	[illegible]	[illegible]	[illegible]	[illegible]	[illegible]	[illegible]	[illegible]	[illegible]	[illegible]	[illegible]	[illegible]	[illegible]	[illegible]	[illegible]	[illegible]
[illegible]	[illegible]	[illegible]	[illegible]	[illegible]	[illegible]	[illegible]	[illegible]	[illegible]	[illegible]	[illegible]	[illegible]	[illegible]	[illegible]	[illegible]	[illegible]	[illegible]	[illegible]	[illegible]	[illegible]	[illegible]	[illegible]	[illegible]	[illegible]	[illegible]	[illegible]
[illegible]	[illegible]	[illegible]	[illegible]	[illegible]	[illegible]	[illegible]	[illegible]	[illegible]	[illegible]	[illegible]	[illegible]	[illegible]	[illegible]	[illegible]	[illegible]	[illegible]	[illegible]	[illegible]	[illegible]	[illegible]	[illegible]	[illegible]	[illegible]	[illegible]	[illegible]
[illegible]	[illegible]	[illegible]	[illegible]	[illegible]	[illegible]	[illegible]	[illegible]	[illegible]	[illegible]	[illegible]	[illegible]	[illegible]	[illegible]	[illegible]	[illegible]	[illegible]	[illegible]	[illegible]	[illegible]	[illegible]	[illegible]	[illegible]	[illegible]	[illegible]	[illegible]
[illegible]	[illegible]	[illegible]	[illegible]	[illegible]	[illegible]	[illegible]	[illegible]	[illegible]	[illegible]	[illegible]	[illegible]	[illegible]	[illegible]	[illegible]	[illegible]	[illegible]	[illegible]	[illegible]	[illegible]	[illegible]	[illegible]	[illegible]	[illegible]	[illegible]	[illegible]
[illegible]	[illegible]	[illegible]	[illegible]	[illegible]	[illegible]	[illegible]	[illegible]	[illegible]	[illegible]	[illegible]	[illegible]	[illegible]	[illegible]	[illegible]	[illegible]	[illegible]	[illegible]	[illegible]	[illegible]	[illegible]	[illegible]	[illegible]	[illegible]	[illegible]	[illegible]
[illegible]	[illegible]	[illegible]	[illegible]	[illegible]	[illegible]	[illegible]	[illegible]	[illegible]	[illegible]	[illegible]	[illegible]	[illegible]	[illegible]	[illegible]	[illegible]	[illegible]	[illegible]	[illegible]	[illegible]	[illegible]	[illegible]	[illegible]	[illegible]	[illegible]	[illegible]
[illegible]	[illegible]	[illegible]	[illegible]	[illegible]	[illegible]	[illegible]	[illegible]	[illegible]	[illegible]	[illegible]	[illegible]	[illegible]	[illegible]	[illegible]	[illegible]	[illegible]	[illegible]	[illegible]	[illegible]	[illegible]	[illegible]	[illegible]	[illegible]	[illegible]	[illegible]
[illegible]	[illegible]	[illegible]	[illegible]	[illegible]	[illegible]	[illegible]	[illegible]	[illegible]	[illegible]	[illegible]	[illegible]	[illegible]	[illegible]	[illegible]	[illegible]	[illegible]	[illegible]	[illegible]	[illegible]	[illegible]	[illegible]	[illegible]	[illegible]	[illegible]	[illegible]
[illegible]	[illegible]	[illegible]	[illegible]	[illegible]	[illegible]	[illegible]	[illegible]	[illegible]	[illegible]	[illegible]	[illegible]	[illegible]	[illegible]	[illegible]	[illegible]	[illegible]	[illegible]	[illegible]	[illegible]	[illegible]	[illegible]	[illegible]	[illegible]	[illegible]	[illegible]
[illegible]	[illegible]	[illegible]	[illegible]	[illegible]	[illegible]	[illegible]	[illegible]	[illegible]	[illegible]	[illegible]	[illegible]	[illegible]	[illegible]	[illegible]	[illegible]	[illegible]	[illegible]	[illegible]	[illegible]	[illegible]	[illegible]	[illegible]	[illegible]	[illegible]	[illegible]
[illegible]	[illegible]	[illegible]	[illegible]	[illegible]	[illegible]	[illegible]	[illegible]	[illegible]	[illegible]	[illegible]	[illegible]	[illegible]	[illegible]	[illegible]	[illegible]	[illegible]	[illegible]	[illegible]	[illegible]	[illegible]	[illegible]	[illegible]	[illegible]	[illegible]	[illegible]
[illegible]	[illegible]	[illegible]	[illegible]	[illegible]	[illegible]	[illegible]	[illegible]	[illegible]	[illegible]	[illegible]	[illegible]	[illegible]	[illegible]	[illegible]	[illegible]	[illegible]	[illegible]	[illegible]	[illegible]	[illegible]	[illegible]	[illegible]	[illegible]	[illegible]	[illegible]
[illegible]	[illegible]	[illegible]	[illegible]	[illegible]	[illegible]	[illegible]	[illegible]	[illegible]	[illegible]	[illegible]	[illegible]	[illegible]	[illegible]	[illegible]	[illegible]	[illegible]	[illegible]	[illegible]	[illegible]	[illegible]	[illegible]	[illegible]	[illegible]	[illegible]	[illegible]
[illegible]	[illegible]	[illegible]	[illegible]	[illegible]	[illegible]	[illegible]	[illegible]	[illegible]	[illegible]	[illegible]	[illegible]	[illegible]	[illegible]	[illegible]	[illegible]	[illegible]	[illegible]	[illegible]	[illegible]	[illegible]	[illegible]	[illegible]	[illegible]	[illegible]	[illegible]
[illegible]	[illegible]	[illegible]	[illegible]	[illegible]	[illegible]	[illegible]	[illegible]	[illegible]	[illegible]	[illegible]	[illegible]	[illegible]	[illegible]	[illegible]	[illegible]	[illegible]	[illegible]	[illegible]	[illegible]	[illegible]	[illegible]	[illegible]	[illegible]	[illegible]	[illegible]
[illegible]	[illegible]	[illegible]	[illegible]	[illegible]	[illegible]	[illegible]	[illegible]	[illegible]	[illegible]	[illegible]	[illegible]	[illegible]	[illegible]	[illegible]	[illegible]	[illegible]	[illegible]	[illegible]	[illegible]	[illegible]	[illegible]	[illegible]	[illegible]	[illegible]	[illegible]
[illegible]	[illegible]	[illegible]	[illegible]	[illegible]	[illegible]	[illegible]	[illegible]	[illegible]	[illegible]	[illegible]	[illegible]	[illegible]	[illegible]	[illegible]	[illegible]	[illegible]	[illegible]	[illegible]	[illegible]	[illegible]	[illegible]	[illegible]	[illegible]	[illegible]	[illegible]
[illegible]	[illegible]	[illegible]	[illegible]	[illegible]	[illegible]	[illegible]	[illegible]	[illegible]	[illegible]	[illegible]	[illegible]	[illegible]	[illegible]	[illegible]	[illegible]	[illegible]	[illegible]	[illegible]	[illegible]	[illegible]	[illegible]	[illegible]	[illegible]	[illegible]	[illegible]
[illegible]	[illegible]	[illegible]	[illegible]	[illegible]	[illegible]	[illegible]	[illegible]	[illegible]	[illegible]	[illegible]	[illegible]	[illegible]	[illegible]	[illegible]	[illegible]	[illegible]	[illegible]	[illegible]	[illegible]	[illegible]	[illegible]	[illegible]	[illegible]	[illegible]	[illegible]
[illegible]	[illegible]	[illegible]	[illegible]	[illegible]	[illegible]	[illegible]	[illegible]	[illegible]	[illegible]	[illegible]	[illegible]	[illegible]	[illegible]	[illegible]	[illegible]	[illegible]	[illegible]	[illegible]	[illegible]	[illegible]	[illegible]	[illegible]	[illegible]	[illegible]	[illegible]
[illegible]	[illegible]	[illegible]	[illegible]	[illegible]	[illegible]	[illegible]	[illegible]	[illegible]	[illegible]	[illegible]	[illegible]	[illegible]	[illegible]	[illegible]	[illegible]	[illegible]	[illegible]	[illegible]	[illegible]	[illegible]	[illegible]	[illegible]	[illegible]	[illegible]	[illegible]
[illegible]	[illegible]	[illegible]	[illegible]	[illegible]	[illegible]	[illegible]	[illegible]	[illegible]	[illegible]	[illegible]	[illegible]	[illegible]	[illegible]	[illegible]	[illegible]	[illegible]	[illegible]	[illegible]	[illegible]	[illegible]	[illegible]	[illegible]	[illegible]	[illegible]	[illegible]
[illegible]	[illegible]	[illegible]	[illegible]	[illegible]	[illegible]	[illegible]	[illegible]	[illegible]	[illegible]	[illegible]	[illegible]	[illegible]	[illegible]	[illegible]	[illegible]	[illegible]	[illegible]	[illegible]	[illegible]	[illegible]	[illegible]	[illegible]	[illegible]	[illegible]	[illegible]
[illegible]	[illegible]	[illegible]	[illegible]	[illegible]	[illegible]	[illegible]	[illegible]	[illegible]	[illegible]	[illegible]	[illegible]	[illegible]	[illegible]	[illegible]	[illegible]	[illegible]	[illegible]	[illegible]	[illegible]	[illegible]	[illegible]	[illegible]	[illegible]	[illegible]	[illegible]
[illegible]	[illegible]	[illegible]	[illegible]	[illegible]	[illegible]	[illegible]	[illegible]	[illegible]	[illegible]	[illegible]	[illegible]	[illegible]	[illegible]	[illegible]	[illegible]	[illegible]	[illegible]	[illegible]	[illegible]	[illegible]	[illegible]	[illegible]	[illegible]	[illegible]	[illegible]
[illegible]	[illegible]	[illegible]	[illegible]	[illegible]	[illegible]	[illegible]	[illegible]	[illegible]	[illegible]	[illegible]	[illegible]	[illegible]	[illegible]	[illegible]	[illegible]	[illegible]	[illegible]	[illegible]	[illegible]	[illegible]	[illegible]	[illegible]	[illegible]	[illegible]	[illegible]

[illegible]

MUY ILUSTRE MUNICIPALIDAD DE GUAYAQUIL
(GOBIERNO AUTÓNOMO DESCENTRALIZADO)

ORDENANZA GENERAL DE EDIFICACIONES Y CONSTRUCCIONES DEL CANTÓN GUAYAQUIL

ANEXO B: COMPATIBILIDAD Y USOS DE SUELO

CÓDIGO	DESCRIPCIÓN	REQUERIMIENTOS Y ÁREAS MÍNIMAS POR TIPO DE ESTABLECIMIENTO: ÁREA PERIMETRAL m²	PERÍMETRO PERIMETRAL ml.	ÁREA RESTO CIUDAD m²	FRENTE RESTO CIUDAD ml.	USOS DE SUELO: ZH	ZT1	ZP	ZP-1	ZP-B	ZP-C	ZP-E	ZPA Isla Bno. Fronteriz	ZP-ETA, AGA (Etapa I-2)	ZP1 - ETA, AGA (Etapa 1)	ZM-H-C	ZM-H-D	ZM-R-E Juan Pablo II	ZM-R Bno. Lorenzo	ZM-ETDT (SC, M-T10 Avenidas y Bordo de la urbanización Samborondón Norte)	ZM-UVO-D (EL UNIVERSAL)	ZBM-NC-D	ZBM-NC-Pn	ZBM-NC-NC (Mercomercado)	ZBM-NC-J (Mayaguito)
61052	Oficinas de Investigación de mercados	12	1	15	4	X	X	X	X	X	X	X	X	X	X	X	X	X	X	X		X			
61053	Oficinas de Servicios y asesoría de publicidad	12	1	15	4	X	X	X	X	X	X	X	X	X	X	X	X	X	X	X		X	X		
61055	Taller de imprenta, reproducción, serigrafía y propaganda al por Menor	12	1	15	4					X			X												
61071	Asesorías y Consultorías económicas, financieras, gerenciales y administrativas (realizar estudios en general)	12	1	15	4	X	X	X	X	X	X	X	X	X	X	X	X	X	X	X	X	X		X	X
61072	Oficinas de Asesorías económicas y Consultorías económicas, financieras, gerenciales y administrativas (realizar estudios en general)	12	1	15	4	X	X	X	X	X	X	X	X	X	X	X	X	X	X	X	X	X		X	X
61073	Oficinas de Asesorías y Consultorías económicas, financieras, gerenciales y administrativas (realizar estudios en general)	12	1	15	4	X	X	X	X	X	X	X	X	X	X	X	X	X	X	X	X	X		X	X
61074	Oficinas de Economistas	12	1	15	4	X	X	X	X	X	X	X	X	X	X	X	X	X	X	X	X	X		X	X
61075	Oficinas de Ingeniería Agronómica (Agrónomo, Ingeniero de Riego)	12	1	15	4	X	X	X	X	X	X	X	X	X	X	X	X	X	X	X	X	X		X	X
61076	Oficinas de Ingenieros Calculistas	12	1	15	4	X	X	X	X	X	X	X	X	X	X	X	X	X	X	X	X	X		X	X
61077	Oficinas de Ingenieros Contratistas	12	1	15	4	X	X	X	X	X	X	X	X	X	X	X	X	X	X	X	X	X		X	X
61078	Oficinas de Ingenieros de Sistemas	12	1	15	4	X	X	X	X	X	X	X	X	X	X	X	X	X	X	X	X	X		X	X
61079	Oficinas de Ingenieros Electrónicos, Eléctricos	12	1	15	4	X	X	X	X	X	X	X	X	X	X	X	X	X	X	X	X	X		X	X
61081	Investigador de mercado	12	1	15	4	X	X	X	X	X	X	X	X	X	X										
61082	Oficinas de Operador de proyectos y asesoría para consultoría	12	1	15	4	X	X	X	X	X	X	X	X	X	X	X	X	X	X	X		X			
61084	Oficinas de Traductores e Intérpretes	12	1	15	4	X	X	X	X	X	X	X	X	X	X	X	X	X	X	X		X			
61090	Oficinas de Comercio de Vigilancia y Seguridad (Mensajería, Logística, Operación, de Eventos)	12	1	15	4	X	X	X	X	X	X	X	X	X	X		X	X	X	X		X			
61098	Oficinas de Agencia de Prensa	12	1	15	4	X	X	X	X	X	X	X	X	X	X	X	X	X	X	X		X			
61097	Oficinas de Fax, Cibercafés, Cabinas Telefónicas	12	1	15	4	X	X	X	X	X	X	X				X	X	X	X		X	X	X	X	X
61098	Oficinas de Asociación, Centro, Corporativo, Consorcio	12	1	15	4	X	X	X	X	X	X	X	X	X	X		X	X	X	X		X			
61099	Oficinas Gremiales (de Asociaciones empresariales y profesionales autónomas-COMGEN, etc)	12	1	15	4	X	X			X		X		X	X		X	X	X	X		X			
61096	Oficinas Personales, Administrativas o de Empresa	12	1	15	4	X	X	X	X	X	X	X	X	X	X		X	X		X		X			
611. ALQUILER Y ARRENDAMIENTO DE MAQUINARIA Y EQUIPO																									
61101	Oficinas de Alquiler de cosas muebles (maquinaria y equipo, excepto automóviles)	12	1	15	4	X	X	X	X	X	X	X					X	X		X		X			
620. ALQUILER DE BIENES PARA SERVICIOS COMUNALES, SOCIALES Y PERSONALES 621. ADMINISTRACIÓN PÚBLICA Y DEFENSA																									
61201	Oficinas de Administración Pública y Defensa	12	1	15	4	X	X	X	X	X	X	X		X	X		X	X		X		X	X		
622. SERVICIOS DE SANEAMIENTO Y SIMILARES																									
62201	Oficinas de Servicios de saneamiento y similares	12	1	15	4												X	X				X	X		
62202	Cementerio	1 x lote	*	1 x lote	*												X					X			
623. SERVICIOS DE EDUCACIÓN																									
62131	Educación primaria	800	20	400	20	X	X	X	X	X	X	X		X	X	X	X	X			X	X	X	X	X
62132	Escuela de artes marciales	150	4	150	6	X	X	X	X	X	X	X		X	X	X	X	X			X	X	X	X	X
62133	Escuela de modelos y/o belleza	150	4	150	6	X	X	X	X	X	X	X		X	X		X	X				X			
62134	Escuelas especializadas: trastornos dificultades en el aprendizaje	200	10	200	10	X	X	X	X	X	X	X					X	X				X			
62135	Academia o institutos turísticos, profesionales e remunerativos	150	4	150	6	X	X	X	X	X	X	X	X				X	X				X			
62136	Jardines infantiles y parvularios	200	10	200	10	X	X	X	X	X	X	X	X	X	X	X	X	X			X	X	X	X	X
62137	Universidades y Escuelas Politécnicas	2 000	30	2 000	30	X	X	X	X	X	X	X	X					X				X			
62138	Colegio Secundario - Colegio	1 000	20	1 000	20	X	X	X	X		X	X					X	X			X	X	X	X	X
62139	Otros escuelas (de música, de oficios, etc.)	*	*	*	*	X	X	X	X	X								X			X	X	X	X	X
62140	Escuela de Música	150	4	150	6	X	X	X	X	X	X	X		X	X			X				X			
62141	Escuela de conducir en vehículo	200	10	200	10	X	X	X	X				X					X				X			
62142	Escuela de Cocina	200	10	200	10	X	X	X	X	X	X	X		X	X			X				X			
62143	Escuela o Centro de Danza	150	4	150	6	X	X	X	X	X	X	X		X	X			X				X			
62144	Centro Educativo	400	20	400	20	X	X	X	X		X	X	X					X				X			
62145	Academia de Idiomas - Colegio	150	4	150	6	X	X	X	X	X	X	X		X	X			X			X	X	X	X	X
62146	Centro de Capacitación	150	4	150	6	X	X	X	X	X	X	X													
62147	Escuela de Hotelería	4 000	80	4 000	80					X			X			X		X							
624. INSTITUTOS Y LABORATORIOS DE INVESTIGACIÓN Y CIENTÍFICOS																									
62204	Instituto o Laboratorio de Estudios sismológicos	1 500	30	1 500	60					X							X								
62205	Instituto de Investigaciones de ciencias biológicas, físicas y químicas	2 500	100	2 500	100					X							X								
62206	Instituto de Investigaciones médicas	400	20	400	20					X							X								
62204	Instituto Meteorológico	1 500	60	1 500	60					X							X								

MUY ILUSTRE MUNICIPALIDAD DE GUAYAQUIL (GOBIERNO AUTÓNOMO DESCENTRALIZADO)

ENANZA GENERAL DE EDIFICACIONES Y CONSTRUCCIONES DEL CANTÓN /AQUIL

ANEXO B: COMPATIBILIDAD Y USOS DE SUELO

CODIGO	DESCRIPCIÓN	REQUERIMIENTOS Y ÁREAS MÍNIMAS POR TIPO DE ESTABLECIMIENTO				SUBZONAS DE EDIFICACIÓN																			
						ZONA CENTRAL (ZC) Y ZONA DE PROMOCIÓN INMEDIATA (ZPI) (9)										ZONAS MIXTAS RESIDENCIALES (10)									
		ÁREA PERIFERIA m²	FRENTE PERIFERIA mt.	ÁREA RESTO CIUDAD m²	FRENTE RESTO CIUDAD mt.	ZC	ZPI	ZP	ZP-A	ZP-B	ZP-C	ZP-D	ZP- Lot. Sra. Pareja	ZP-STA. ANA (Etapa 1-2)	ZPI - STA. ANA (Etapa 3)	ZMR-C	ZMR-D	ZMR-E Juan Pablo II	ZMR-B Sta. Leonor	ZMR-D1 (Av. de las Américas y linde de la urbanización Kennedy Norte)	ZMR-NC-C (EL LIMONAL)	ZMR-NC-D	ZMR-NC-PV	ZMR-NC-EC (Interconectado)	ZMR-NC-J (Vergeles)
	933. SERVICIOS MÉDICOS Y OTROS SERVICIOS DE SANIDAD																								
93307	Servicios de Estimulacion Temprana	200	10	12	3	X	X	X	X		X	X								X	X			X	X
93308	Centro Especializado de la Salud	200	10	200	10	X	X	X	X	X	X	X						X		X	X			X	X
93309	Centro de Toma de Muestras para Laboratorios (Clínicos - Médicos)	20	3	20	3	X	X	X	X		X	X	X	X	X			X	X	X	X	X		X	X
93310	Dispensarios	80	6	120	8	X	X	X	X		X	X				X	X	X		X	X	X	X	X	X
93311	Centros médicos	200	10	200	10	X	X	X	X	X	X	X	X	X	X	X	X	X		X		X			
93312	Hospitales	2.500	40	2.500	40	X	X	X	X	X	X	X				X	X	X		X	X	X	X	X	X
93313	Ingenieros Químicos - Químicos Farmacéuticos	12	3	15	4	X	X	X	X	X	X	X					X	X		X	X	X	X	X	X
93314	Laboratorios (Clínicos - Médicos)	50	5	50	5	X	X	X	X	X	X	X	X	X	X		X	X	X	X	X	X	X	X	X
93315	Taller de Mecánica Dental (Elaboración de Prótesis Dentales)	12	3	15	4	X	X	X	X	X	X	X		X	X		X	X	X	X	X	X	X		
93316	Consultorios Médicos (General, Odontólogo, Ginecólogo y profesionales de la salud según Especialidades)	12	3	15	4	X	X	X	X	X	X	X	X	X	X	X	X	X	X	X	X	X	X		
93317	Centro clínico quirúrgico ambulatorio (Clínica del día)	200	10	200	10	X	X	X	X	X	X	X	X			X	X	X			X	X	X	X	X
93318	Laboratorios de Productos Químicos	50	5	50	5	X	X	X	X		X	X	X									X	X	X	X
93319	Hospitales, sanatorios y otras instituciones similares	1.000	20	1.000	20			X	X	X	X	X					X	X				X			
93321	Clínicas veterinarias	200	10	200	10			X	X	X	X	X	X			X	X	X				X			
93322	Consultorio veterinario (incluye peluquería de animales)	12	3	15	4	X	X	X	X	X	X	X	X	X	X	X	X	X		X	X	X	X	X	X
93323	Centro de Imágenes Médicas	50	5	50	5	X	X	X	X		X	X								X				X	X
93330	Hospitales o Clínicas de especialidades	1.000	20	1.000	20	X	X	X	X	X	X	X	X				X	X		X		X			
93331	Sanatorios	2.500	40	2.500	40			X	X		X	X					X	X				X			
93332	Laboratorios para el análisis físico químico y microbiológico de muestras de agua, suelo, aire y alimentos	70	4	70	4			X	X		X	X	X				X	X				X			
93333	Laboratorio de Productos Farmacéuticos (No industrializado y de No Producción Masiva)	50	4	50	4				X		X	X						X				X			
	934. INSTITUCIONES DE ASISTENCIA SOCIAL																								
93401	Cruz Roja	300	12	300	12	X	X	X	X	X			X			X	X	X			X	X	X	X	X
93402	Guarderías infantiles	200	10	200	10	X	X	X	X	X	X	X	X			X	X	X			X	X	X	X	X
93403	Centros de rehabilitación (drogadicción, alcoholismo)	300	12	300	12												X	X			X	X	X	X	X
93404	Asilos, Albergues	350	15	350	15			X	X	X			X				X	X			X	X			
93405	Hogares para ciegos	360	12	360	12			X	X	X							X	X				X			
93406	Centros de Terapia física, respiratoria	120	6	120	6	X	X	X	X		X	X					X	X				X			
	935. ASOCIACIONES COMERCIALES, PROFESIONALES Y LABORALES																								
93501	Cámaras de la producción	*	*	800	20	X	X	X	X	X		X		X	X		X					X			
93502	Colegios Profesionales	*	*	*	*					X															
93503	Organizaciones profesionales y gremiales (Cámaras-Sindicatos-Colegios-Otras asociaciones)	600	20	600	20	X	X	X	X	X		X	X	X	X		X					X			
93505	Bolsas de comercio	*	*	160	10	X	X	X	X			X		X	X		X					X			
	939. ORGANIZACIONES RELIGIOSAS, SERVICIOS SOCIALES Y COMUNALES CONEXOS																								
93911	Organizaciones religiosas (Iglesias - Templos)	500	10	500	10	X	X	X	X	X	X	X	X			X	X	X			X	X	X	X	X
93912	Fundaciones sociales	200	10	400	15	X	X	X	X		X	X	X				X	X			X	X	X	X	X
93913	Capilla	120	8	120	8	X	X	X	X		X	X				X	X	X			X	X	X	X	X
93999	Servicios sociales y comunales	800	20	1.200	30	X	X	X	X		X	X					X	X			X	X	X	X	X
	941. INSTALACIONES PARA CINES, RADIO, TELEVISIÓN, TEATRO Y OTROS SERVICIOS DE COMUNICACIÓN																								
94111	Producción y distribución de películas cinematográficas	200	10	400	15	X	X	X	X		X	X					X					X			
94121	Estación de Radio	80	6	80	6	X	X	X	X	X	X	X	X				X					X			
94122	Canal de televisión (incluye centro de operaciones, emisión, estudio de grabación y oficinas)	500	20	500	20	X	X	X	X	X	X	X					X					X	X		
94123	Estudio de grabación	200	10	400	15			X		X			X	X	X		X					X			
94124	Sala de Ensayo, Grabación y Servicios de Músicos	30	3	30	4								X												
94131	Cines y teatros	600	15	600	15	X	X	X	X	X	X	X	X	X	X		X					X			
94133	Escenografía, sonido e iluminación	200	10	400	15	X	X	X	X		X	X					X					X			
94134	Productores teatrales, de cine y de televisión (incluye escenografía, sonido e iluminación)	400	12	800	20	X	X	X	X		X	X	X	X	X		X					X			
94135	Microteatro (incluye expendio de comida y bebida)	180	10	180	10	X	X					X													
94141	Agencias periodísticas de información y noticias	15	4	15	4	X	X	X	X		X	X		X	X		X					X	X		
94143	Escritores, periodistas, autores, compositores y artistas independientes	12	3	15	4	X	X	X	X	X	X	X		X	X		X					X	X		

MUY ILUSTRE MUNICIPALIDAD DE GUAYAQUIL (GOBIERNO AUTÓNOMO DESCENTRALIZADO)

.ENANZA GENERAL DE EDIFICACIONES Y CONSTRUCCIONES DEL CANTÓN .YAQUIL

ANEXO B: COMPATIBILIDAD Y USOS DE SUELO

CÓDIGO	DESCRIPCIÓN	REQUERIMIENTOS Y ÁREAS MÍNIMAS POR TIPO DE ESTABLECIMIENTO				SUBZONAS DE EDIFICACIÓN																			
						ZONA CENTRAL (ZC) Y ZONA DE PROMOCIÓN INMEDIATA (ZPI) (9)										ZONAS MIXTAS RESIDENCIALES (10)									
		ÁREA PERIFERIA m²	FRENTE PERIFERIA m.	ÁREA RESTO CIUDAD m²	FRENTE RESTO CIUDAD m.	ZC	ZPI	ZP	ZP-A	ZP-B	ZP-C	ZP-D	ZP- Lot. Sra. Pareja	ZP-STA. ANA (Etapa 1-2)	ZPI - STA. ANA (Etapa 3)	ZMR-C	ZMR-D	ZMR-E Juan Pablo II	ZMR-B Sra. Leonor	ZMR-D (Av. de las Américas y Avenida de la urbanización Kennedy Norte)	ZMR-NC-C (EL LIMONAL)	ZMR-NC-D	ZMR-NC-PV	ZMR-NC-BC (Interconexión)	ZMR-NC-J (Vergeles)
942. BIBLIOTECAS, MUSEOS, JARDINES BOTÁNICOS, ZOOLÓGICOS Y OTROS SERVICIOS CULTURALES																									
94201	Bibliotecas	200	10	500	12	X	X	X	X	X	X	X	X	X	X	X	X	X		X	X	X	X	X	X
94202	Galerías de exposición artística	500	10	500	10	X	X	X	X	X	X	X	X	X	X	X	X	X		X	X	X	X	X	X
94203	Jardines Botánicos	5.000	50	5.000	50												X					X			
94204	Zoológicos	80.000	100	80.000	100												X					X			
94205	Museos y semilitos culturales	500	10	500	10	X	X	X	X	X	X	X	X	X	X	X	X	X		X	X	X	X	X	X
94206	Actividades de jardines botánicos, jardines zoológicos, parques nacionales, que incluya la preservación de la flora y fauna silvestres	*	*	*	*																				
949. SERVICIO DE ESPARCIMIENTO																									
94900	Prostíbulo	*	*	*	*																				
94901	Cabarets (Incluye Night Club)	240	12	240	12																				
94902	Club de deportes	600	20	600	20	X	X	X	X	X		X	X				X	X				X	X		
94903	Ferias de exposición de productos	240	10	240	10	X	X	X	X		X	X											X		
94904	Hipódromos y plazas de toros	5.000	50	5.000	50																				
94905	Parques de atracciones	600	20	600	20					X			X			X	X	X			X	X	X	X	X
94906	Salas de billar	60	7	60	7																				
94907	Locales de video juegos	12	3	30	3	X	X	X	X	X	X	X				X	X	X				X	X		
94908	Pronósticos deportivos y otros servicios online	12	3	30	3																				
94909	Circos	5.000	20	5.000	20																				
94910	Bingos	*	*	*	*																				
94911	Discotecas	100	7	240	12																				
94912	Peñas	120	8	120	8																				
94913	Pistas de patinaje	800	20	800	20	X	X	X	X	X	X	X					X	X				X	X		
94914	Salas de bolos	600	20	600	20	X	X	X	X	X	X	X					X	X				X	X		
94915	Canchas Deportivas	1.000	1	1.000	25	X	X	X	X	X	X	X	X			X	X	X			X	X	X	X	X
94916	Estadios y deportes de asistencia masiva	20.000	100	20.000	100	X	X	X	X	X															
94917	Piscinas	600	20	600	20	X	X	X	X	X	X	X	X				X	X				X	X		
94918	Club social	2.000	1	2.000	60	X	X	X	X	X	X	X	X	X	X		X	X				X	X		
94919	Casas de citas	600	20	600	20																				
94920	Plazoleta	*	*	*	*																				
94921	Parque de recreación	*	*	*	*	X	X	X	X	X	X	X		X	X	X	X	X	X		X	X	X	X	X
94922	Actividades de parques de atracción y parques temáticos, incluida la explotación de diversas atracciones mecánicas y acuáticas, juegos, espectáculos, exposiciones temáticas y lugares de picnics.	*	*	*	*																				
94923	Otras Actividades Deportivas (centros pedestres, ecuestres y de bicicletas)	*	*	*	*																				
94924	Espacios Verdes y Arbolizados de Recreación Pasiva, incluye camping, picnic (picnic)	*	*	*	*	X	X	X	X	X	X	X		X	X		X	X							
94925	Actividades relacionadas con el transporte acuático de pasajeros relacionadas a recorridos turísticos y actividades de navegación a motor y vela (Kayak o paraguismo, Canoa, Wakeboard, Paddlesurf, Vela, Pesca)	*	*	*	*																				
94926	Complejos Deportivos con desarrollo de actividades relacionados con las actividades recreativas, educativas y turísticas	*	*	*	*																				
951. INSTALACIONES PARA TALLERES, SERVICIOS DE REPARACIÓN, SERVICIOS DE LIMPIEZA Y SERVICIOS PERSONALES																									
95100	Taller de elaboración de colonias, esencias, cremas, jabones de tocador, cosméticos, perfumes y fragancias (No incluye productos de limpieza)	60	4	60	4																				
95102	Taller de Metalmecánica dedicado a la elaboración y comercialización de cajas accesorios y canaletas de uso eléctrico	120	4	120	4				X																
95103	Servicio Industrial de Mantenimiento para Vehículos de Carga y/o taller para Revisión General, Revisión operativa, Instalación de Equipo de Rastreo de Vehículos	3.500	50	3.500	50																				
95105	Taller de reparación, mantenimiento e inspección de motores fuera de bordo hasta 250 HP (Incluye balsas salvavidas y demás equipos de uso marítimo)	70	6	70	6																				
95107	Taller de Muebles Metálicos	120	8	120	8																				
95109	Taller de Ensamblaje de Filtros para control de gases	30	4	30	4				X			X	X					X				X			
95110	Taller Remachadora de zapatos	20	3	30	4			X	X			X					X	X		X		X			
95111	Taller de Elaboración y Reparación de calzado	20	3	30	4	X	X	X	X	X	X	X	X			X	X	X		X	X	X	X	X	X
95112	Taller de Elaboración y Reparación de artículos de cuero (Talabartería)	20	3	30	4	X	X	X	X		X	X	X				X	X		X	X	X	X	X	X
95121	Taller de Mantenimiento y Reparación de artefactos eléctricos y equipos electrónicos	20	3	30	4	X	X	X	X	X	X	X	X			X	X	X		X	X	X	X	X	X
95122	Taller de Reparación de armas	20	3	30	4																				
95123	Taller de Mantenimiento, Reparación y Rebobinado de Motores Eléctricos de hasta 50 HP	70	6	70	6	X	X	X	X			X						X				X			
95124	Taller de Mantenimiento y Reparación de Equipos de Comunicación Portátiles	20	3	30	4	X	X	X	X		X	X	X					X				X			
95125	Taller de Mantenimiento y Reparación de Transformadores y Generadores Eléctricos	70	6	70	6				X			X	X					X				X			
95126	Taller de Fibra de Vidrio	70	6	70	6			X	X			X					X	X				X			
95127	Taller de Instalación, Mantenimiento y Reparación de equipos de rastreo de vehículos	70	6	70	6			X	X			X						X				X			
95128	Taller de Electromecánica	40	4	70	6			X	X		X	X	X				X	X				X			
95129	Taller Terminativo Automotriz (incluye alineación, balanceo)	280	12	280	12			X	X		X	X	X				X	X		X		X			

MUY ILUSTRE MUNICIPALIDAD DE GUAYAQUIL
(GOBIERNO AUTÓNOMO DESCENTRALIZADO)

[illegible]ENANZA GENERAL DE EDIFICACIONES Y CONSTRUCCIONES DEL CANTÓN [illegible]YAQUIL

ANEXO B: COMPATIBILIDAD Y USOS DE SUELO

CÓDIGO	DESCRIPCIÓN	REQUERIMIENTOS Y ÁREAS MÍNIMAS POR TIPO DE ESTABLECIMIENTO				[illegible]																				
[illegible]	[illegible]	[illegible]	[illegible]	[illegible]	[illegible]	[illegible]	[illegible]	[illegible]	[illegible]	[illegible]	[illegible]	[illegible]	[illegible]	[illegible]	[illegible]	[illegible]	[illegible]	[illegible]	[illegible]	[illegible]	[illegible]	[illegible]	[illegible]	[illegible]	[illegible]	[illegible]

MUY ILUSTRE MUNICIPALIDAD DE GUAYAQUIL
(GOBIERNO AUTÓNOMO DESCENTRALIZADO)

ENANZA GENERAL DE EDIFICACIONES Y CONSTRUCCIONES DEL CANTÓN YAQUIL

ANEXO B: COMPATIBILIDAD Y USOS DE SUELO

CÓDIGO	DESCRIPCIÓN	REQUERIMIENTOS Y ÁREAS MÍNIMAS POR TIPO DE ESTABLECIMIENTO				SUBZONAS DE EDIFICACIÓN																			
						ZONA CENTRAL (ZC) Y ZONA DE PROMOCIÓN INMEDIATA (ZPI) (9)										ZONAS MIXTAS RESIDENCIALES (10)									
		ÁREA PERIFERIA m²	FRENTE PERIFERIA ml.	ÁREA RESTO CIUDAD m²	FRENTE RESTO CIUDAD ml.	ZC	ZPI	ZP	ZP-A	ZP-B	ZP-C	ZP-D	ZP- Lot. Sra. Pareja	ZP-STA. ANA (Etapa 1-2)	ZPI - STA. ANA (Etapa 3)	ZMR-C	ZMR-D	ZMR-E Juan Pablo II	ZMR-B Sta. Leonor	ZMR-D1 (Av. de las Americas y Avenida de la unión Kennedy Norte)	ZMR-NC-C (EL LIMONAL)	ZMR-NC-D	ZMR-NC-PV	ZMR-NC-SC (Interseccionado)	ZMR-NC-J (Vergeles)
95987	Funeraria (incluye venta de ataúdes y arreglos funebres)	100	6	100	6	X	X	X	X	X		X	X				X					X			
95988	Archivo de documentación, almacenaje para oficinas y menaje de casa	15	3	15	3				X	X	X	X	X							X					
95989	Taller de imprenta, Encuadernación, serigrafía (sólo impresiones digitales y artesanales)	20	3	30	4	X	X	X	X	X	X	X	X			X	X	X			X	X		X	X
95990	Salas de votación	300	12	300	12	X	X	X	X		X		X				X					X			
95991	Taller de Elaboración, reparación y mantenimiento de estructuras de rotulación	400	10	400	10												X	X				X			
95992	Taller de Plomero y hojalatero	20	3	30	4			X	X	X	X						X	X		X	X	X	X	X	X
95993	Servicio de Buffet y arriendo de locales para eventos (matrimonio, fiestas, incorporaciones, etc.)	160	8	160	8	X	X	X	X	X	X	X					X					X			
95994	Taller de Vulcanizadoras	30	4	30	4			X	X	X	X					X	X	X		X	X	X	X	X	X
95995	Taller de Modistas y Sastres (Elaboración y Reparación de ropas), Estampados y Bordados	12	3	30	3	X	X	X	X	X	X	X	X			X	X	X	X	X	X	X	X	X	X
95996	Taller de Instalación de accesorios, radios y alarmas	40	4	70	6	X	X	X	X	X	X	X				X	X	X		X	X	X	X	X	X
95997	Taller de Soldadura	30	3	30	4			X	X	X	X						X	X		X		X			
95998	Taller de Cerrajería	30	3	30	4			X	X	X	X		X				X	X		X	X	X	X	X	X
95999	Elaboración de productos de aseo o higiene (No fabricación, no procesamiento, sólo mezcla)	100	10	100	10								X												
96000	Taller de mantenimiento y reparación de maquinaria agrícola	150	10	200	12																				
	960. ORGANIZACIONES INTERNACIONALES Y OTROS SERVICIOS EXTRATERRITORIALES																								
96001	Organizaciones Internacionales y Servicios Extraterritoriales (Embajadas, Consulados)	600	20	600	20	X	X			X			X				X			X		X			

MUY ILUSTRE MUNICIPALIDAD DE GUAYAQUIL (GOBIERNO AUTÓNOMO DESCENTRALIZADO)

ENANZA GENERAL DE EDIFICACIONES Y CONSTRUCCIONES DEL CANTÓN YAQUIL

ANEXO B: COMPATIBILIDAD Y USOS DE SUELO

CÓDIGO	DESCRIPCIÓN	REQUERIMIENTOS Y ÁREAS MÍNIMAS POR TIPO DE ESTABLECIMIENTO				SUBZONAS DE EDIFICACIÓN																
						ZONA ESPECIAL DE EXTRACCIÓN MINERA (3)		ZONA ESPECIAL DE PROTECCIÓN (6)						ZONA ESPECIAL (1)	ZONA ESPECIAL VULNERABLE (7)							
		ÁREA PERIFERIA m²	FRENTE PERIFERIA m.	ÁREA RESTO CIUDAD m²	FRENTE RESTO CIUDAD m.	ZE-EM	ZE-EMT	ZE-P	ZE-P1 garzonera	ZE-P2	ZE-P3	ZE-P4	ZE-P5	ZE-TNC	ZE-V	ZE-V1	ZE-V2	ZE-V3	ZE-V4	ZE-V5	ZE-V52
0	ACTIVIDADES NO ESPECÍFICAS Y OTRAS																					
2	Jubilados, pensionados, monteros, estudiantes, dueñas de casas, religiosos y religiosas	*	*	*	*																	
	100. AGRICULTURA, CAZA, SILVICULTURA, Y PESCA (SEMBRÍOS-EXPLOTACIÓN)																					
11111	Sembrío de Abacá	*	*	*	*												X		X			
11112	Sembrío de Algodón	*	*	*	*												X		X			
11113	Sembrío de Arroz	*	*	*	*												X		X			
11114	Sembrío de Banano	*	*	*	*												X		X			
11115	Sembrío de Cacao	*	*	*	*												X		X			
11116	Sembrío de Café	*	*	*	*												X		X			
11117	Sembrío de Caña de Azúcar	*	*	*	*												X		X			
11118	Sembrío de Cereales	*	*	*	*												X		X			
11121	Cría de animales destinados a la producción de piel	*	*	*	*																	
11122	Cría de animales finos	*	*	*	*																	
11123	Cría de aves para producción de carnes y huevos	*	*	*	*																	
11124	Cría de ganado	*	*	*	*																	
11131	Sembrío de Flores	*	*	*	*												X		X			
11132	Sembrío de Frutas	*	*	*	*												X		X			
11141	Sembrío de Hortalizas y legumbres	*	*	*	*												X		X			
11142	Sembrío de Oleaginosas (olivos, nogales)	*	*	*	*												X		X			
11151	Sembrío de Palma africana	*	*	*	*																	
11161	Producción de leche	*	*	*	*												X		X			
11171	Sembrío de Tabaco	*	*	*	*												X		X			
11181	Sembrío de Té	*	*	*	*												X		X			
11201	Destrucción de plagas, fumigación	*	*	*	*																	
11202	Incubación avícola	*	*	*	*																	
11204	Inseminación artificial de animales	*	*	*	*																	
11205	Recolección, empacado, trilla, desvaporamiento y desgrane	*	*	*	*																	
11301	Caza en general y repoblación de animales	*	*	*	*																	
12101	Explotación de bosques	*	*	*	*																	
12102	Servicios forestales, viveros forestales, reforestación y forestación	*	*	*	*												X		X			
12209	Explotación de madera (corta de madera, desbaste, productos forestales cortadores, leña, carbón vegetal)	*	*	*	*																	
13011	Pesca en general	*	*	*	*												X					
13012	Pesca de larvas de camarón	*	*	*	*												X					
13021	Cría y explotación de Camarones	*	*	*	*												X					
13022	Cría de peces	*	*	*	*												X					
13023	Explotación de algas	*	*	*	*																	
13024	Laboratorio de larvas	4.000	50	4.000	50																	
13025	Prácticas de agricultura sostenible de bajo impacto al suelo que no causen un efecto negativo en la biodiversidad	*	*	*	*				X						X		X		X			
	200. EXPLOTACIÓN DE MINAS Y CANTERAS (INSTALACIONES) 210. EXPLOTACIÓN DE MINAS DE CARBÓN																					
21001	Explotación de minas de carbón	*	*	*	*	X	X															
	220. PRODUCCIÓN DE PETRÓLEO CRUDO Y GAS NATURAL																					
22001	Extracción de gas natural	*	*	*	*	X	X															
22002	Prospección Sísmica y Perforación de pozos petrolíferos	*	*	*	*	X	X															
22004	Producción y extracción de petróleo crudo	*	*	*	*	X	X															
23011	Extracción de minerales de hierro	*	*	*	*	X	X															
23021	Extracción de minerales de cobre	*	*	*	*	X	X															
23032	Extracción de oro y plata	*	*	*	*	X	X															
23029	Extracción de minerales metálicos: molibdeno, plomo, zinc, mercurio, magnesio	*	*	*	*	X	X															
29011	Extracción mecanizada o con explosivos de rocas ígneas, sedimentarias o metamórficas, utilizadas únicamente como agregados para la construcción	*	*	*	*	X	X															
29012	Trituración, fragmentación y clasificación por tamaño de rocas ígneas, sedimentarias o metamórficas, utilizados como agregados para la construcción	*	*	*	*	X	X															
29013	Extracción mecanizada o con explosivos de roca caliza, para utilizarla en la fabricación de cal, cemento, carbonatos o productos químicos	*	*	*	*	X	X															
29014	Trituración, fragmentación y molienda de roca caliza, para utilizarla en la fabricación de cal, cemento, carbonatos o productos químicos	*	*	*	*	X	X															
29021	Extracción y dragado de material pétreo (arena, grava, ripio, gravilla) para la construcción	*	*	*	*	X	X															
29022	Trituración, fragmentación y clasificación por tamaño de material pétreo (arena, grava, ripio, gravilla) para la construcción	*	*	*	*	X	X															
29032	Explotación de salitre natural	*	*	*	*	X	X															
29111	Extracción de minerales para la fabricación de abonos y productos químicos	*	*	*	*	X	X															
29121	Explotación de salinas y minas de sal	*	*	*	*	X	X															
29122	Producción de sal mediante evaporación al sol de agua de mar y otras aguas salinas (salitre natural)	*	*	*	*	X	X															

MUY ILUSTRE MUNICIPALIDAD DE GUAYAQUIL (GOBIERNO AUTÓNOMO DESCENTRALIZADO)

ENANZA GENERAL DE EDIFICACIONES Y CONSTRUCCIONES DEL CANTÓN YAQUIL

ANEXO B: COMPATIBILIDAD Y USOS DE SUELO

CÓDIGO	DESCRIPCIÓN	REQUERIMIENTOS Y ÁREAS MÍNIMAS POR TIPO DE ESTABLECIMIENTO				SUBZONAS DE EDIFICACIÓN																
						ZONA ESPECIAL DE EXTRACCIÓN MINERA (7)		ZONA ESPECIAL DE PROTECCIÓN (6)						ZONA ESPECIAL (1)	ZONA ESPECIAL VULNERABLE (7)						
		ÁREA PERIFERIA m²	FRENTE PERIFERIA m.	ÁREA RESTO CIUDAD m²	FRENTE RESTO CIUDAD m.	ZE-EM	ZE-EMT	ZE-P	ZE-P1 garitaria	ZE-P2	ZE-P3	ZE-P4	ZE-P5	ZE-TMC	ZE-V	ZE-V1	ZE-V2	ZE-V3	ZE-V4	ZE-V5	ZE-V6
300. INDUSTRIAS MANUFACTURERAS (INSTALACIONES INDUSTRIALES)																						
31111	Frigoríficos relacionados con la conservación de todo tipo de carnes en estado natural	*	*	*	*											X						
31112	Faenamiento y Comercialización de aves mayores a 5000 aves / mes	3.000	50	3.000	50											X						
31113	Matanza de ganado	*	*	*	*											X						
31114	Faenamiento y Comercialización de aves mayores a 2000 aves / mes y menor o igual a 4999 aves / mes	1.500	25	1.500	25											X						
31115	Industria de Preparación de fiambres, embutidos y conservas de carne	*	*	*	*											X						
31116	Faenamiento y Comercialización de aves mayores a 50 aves / mes y menor o igual a 1999 aves / mes	400	10	400	10											X						
31121	Industria de Fabricación de helados, sorbetes de leche y postres	400	12	400	12																	
31122	Industria de Fabricación de leche condensada, en polvo y evaporada	800	12	800	12																	
31123	Industria de Fabricación de mantequilla, quesos, quesillos, crema y yogurt	1.200	20	1.200	20																	
31124	Industria de Pasteurización, homogenización	1.200	20	1.200	20																	
31131	Industria de Elaboración de mermeladas, jaleas y miel de abejas	800	12	800	12																	
31132	Industria de Elaboración de pasas, frutas y legumbres secas	800	12	800	12																	
31133	Industria de Procesamiento y envasado de frutas y legumbres (incluidos los aguas naturales)	400	12	400	12																	
31134	Industria de Elaboración y envasado conservas, caldos, concentrados	400	10	400	10																	
31141	Industria de Procesamiento y conservación de pescado y crustáceos y productos marinos	400	12	400	12																	
31142	Industria para la preparación y empaque de productos marinos (Empacadora)	400	12	400	12																	
31151	Industria de Elaboración de aceites y grasas animales	1.200	20	1.200	20																	
31152	Industria de Elaboración de aceites y grasas vegetales y subproductos	1.200	20	1.200	20																	
31153	Industria de Extracción de aceites de pescado y animales marinos	1.200	20	1.200	20																	
31154	Industria de Producción de harina de pescado	1.200	40	1.200	40																	
31161	Industria de Elaboración de alimentos y cereales	400	10	400	10																	
31162	Industria de Molinos harineros	1.200	20	1.200	20																	
31163	Industria Piladora	800	12	800	12																	
31171	Industria de Elaboración de fideos, tallarines y pastas	400	10	400	10																	
31172	Industria de Fabricación de galletas	800	12	800	12																	
31173	Industria de productos de Panadería	400	12	400	12																	
31174	Industria de productos de Pastelería	400	12	400	12																	
31181	Industria de Procesamiento y refinación de azúcar	2.000	40	2.000	40																	
31183	Industria de Fabricación de jarabes, panelas, melaza	400	12	400	12																	
31191	Industria de Fabricación de chocolates	400	10	400	10																	
31192	Industria de Fabricación de confites, frutas confitadas y toda clase de productos de confitería	150	10	150	10																	
31211	Industria de Producción de Almidón y sus derivados	800	20	800	20																	
31212	Industria de Condimentos, mostazas, mayonesa, vinagres, salsas	400	12	400	12																	
31213	Industria de Elaboración de te	800	12	800	12																	
31214	Industria de Fabricación de hielo natural	400	12	400	12																	
31215	Industria de Producción de Vinagres, Levaduras	400	12	400	12																	
31216	Industria de Producción de Sal refinada	2.000	40	2.000	40																	
31217	Industria de Tostado y molienda, descafeinado, envase, elaboración de extractos esencias y preparados de café	800	12	800	12																	
31218	Industria de Procesamiento e incubación de huevos	2.000	40	2.000	40																	
31221	Industria de Elaboración y Procesamiento de materia prima y alimentos preparados para animales	400	10	400	10																	
31311	Industria de Destilación de alcohol etílico	800	12	800	12																	
31312	Industria de Destilación de bebidas alcohólicas (las empresas que solo embotellan, sin mezclar, van en el código 01323)	1.200	20	1.200	20																	
31321	Industria de Elaboración de vinos, sidras y bebidas fermentadas excepto las malteadas	800	12	800	12																	
31331	Industria de Elaboración de cerveza, malta y bebidas malteadas	1.200	20	1.200	20																	
31341	Industria de Elaboración de aguas minerales	1.200	20	1.200	20																	
31342	Industria de Elaboración de bebidas no alcohólicas y gaseosas	400	10	400	10																	
31343	Embotelladora de Agua	400	12	400	12																	
31401	Industria de Fabricación de cigarrillos, cigarros y productos de tabaco	1.200	20	1.200	20																	
32111	Industria de Elaboración de Estampados	800	12	800	12																	
32112	Industria de Fabricación de telas y tejidos	400	12	400	12																	
32114	Industria de Hilandería	400	12	400	12																	
32115	Industria de Tintorerías y acabados de textiles	400	12	400	12																	
32121	Industria de Confección de Banderines, banderas, estandartes	70	12	70	12																	
32122	Industria de Confección de artículos de lona y bolsas	400	10	400	10																	
32123	Industria de Confección de cortinas	100	10	100	10																	
32124	Industria de Confección de sábanas, fundas de almohada, mantelería, frazadas y mantas	400	12	400	12																	
32125	Industria de Taller de pespuntes, plisados y encarrujados para la industria	400	12	400	12																	
32131	Industria de Fabricación de medias y calcetines	400	12	400	12																	
32139	Industria de Fabricación y acabado de tejidos de punto	400	12	400	12																	

MUY ILUSTRE MUNICIPALIDAD DE GUAYAQUIL (GOBIERNO AUTÓNOMO DESCENTRALIZADO)

.ENANZA GENERAL DE EDIFICACIONES Y CONSTRUCCIONES DEL CANTÓN .YAQUIL

ANEXO B: COMPATIBILIDAD Y USOS DE SUELO

CÓDIGO	DESCRIPCIÓN	REQUERIMIENTOS Y ÁREAS MÍNIMAS POR TIPO DE ESTABLECIMIENTO				SUBZONAS DE EDIFICACIÓN																	
						ZONA ESPECIAL DE EXTRACCIÓN MINERA (5)		ZONA ESPECIAL DE PROTECCIÓN (6)						ZONA ESPECIAL (1)	ZONA ESPECIAL VULNERABLE (7)						
		ÁREA PERIFERIA m²	FRENTE PERIFERIA ml.	ÁREA RESTO CIUDAD m²	FRENTE RESTO CIUDAD ml.	ZE-EM	ZE-EMT	ZE-P	ZE-P1 protegida	ZE-P2	ZE-P3	ZE-P4	ZE-P5	ZE-TMC	ZE-V	ZE-V1	ZE-V2	ZE-V3	ZE-V4	ZE-V5	ZE-V52
32141	Industria de Fabricación de tapices y alfombras	800	12	800	12																
32151	Industria de Fabricación de colchones	1.200	20	1.200	20																
32152	Industria de fabricación de productos de cordelería, redes y cargas	400	10	400	10																
32201	Industria de Confección de uniformes y accesorios	800	12	800	12																
32202	Industria de Confección de sombreros, guantes y accesorios para vestir.	400	12	400	12																
32203	Industria de Confección de prendas de vestir de cuero y piel	400	12	400	12																
32205	Industria de Confección de prendas de vestir	400	10	400	10																
32206	Industria de Fabricación de prendas de vestir de lana	800	12	800	12																
32311	Industria de Curtidurías y talleres de acabado	800	12	800	12																
32321	Industria de Preparación y teñido de pieles	800	12	800	12																
32331	Industria de Fabricación de maletas, carteras, billeteras, cigareras, cinturones	400	12	400	12																
32332	Industria de Fabricación de sillas de montar, arneses, fustes	800	12	800	12																
32401	Industria de Fabricación de calzado y botas de cuero	400	12	400	12																
32404	Industria de Fabricación de calzado de tela y otros materiales, excepto el de madera, de caucho vulcanizado o moldeado de plástico	400	12	400	12																
33111	Aserraderos	240	12	240	12																
33112	Industria de Carpintería de obra y Ebanistería	400	10	400	10																
33113	Industria de Casas prefabricadas de madera	800	20	800	20																
33114	Industria de Fabricación de maderas terciadas, prensadas y aglomeradas	800	12	800	12																
33115	Industria de Fabricación de puertas y ventanas de madera	800	12	800	12																
33116	Industria de Fabricación de parquet, duelas y productos similares	400	12	400	12																
33121	Industria de Envases de bambú y mimbre	800	12	800	12																
33122	Industria de Envases de madera	800	12	800	12																
33191	Industria de Fabricación de marcos y molduras	800	12	800	12																
33199	Otros productos de madera y corcho	-	-	-	-																
33201	Industria de Fabricación de ataúdes	400	20	400	20																
33202	Industria de Fabricación de muebles y accesorios de madera	600	12	600	12																
33203	Industria de Fabricación de persianas	400	12	400	12																
33204	Industria de Tapicería de muebles	400	12	400	12																
34111	Industria de Fabricación de papel y cartón	600	12	600	12																
34112	Industria de Fabricación de pulpa de madera	600	12	600	12																
34121	Industria de Fabricación de cajas y envases de papel y cartón	400	12	400	12																
34122	Industria de fabricación de productos derivados del papel y otros	400	12	400	12																
34123	Industria de fabricación para Metalmecánica (Manufacturas diversas en metal común)	400	12	400	12																
34191	Fabricaciónde artículos de pulpa y de papel y cartón N.E.P	400	12	400	12																
34201	Editoriales	1.200	20	1.200	20																
34202	Industria de Fabricación de tarjetas, sobres y papel de escribir con membrete, calendarios, afiches, etiquetas	400	12	400	12																
34203	Industria de Fotograbado y Litografía	400	12	400	12																
34204	Industria de Imprenta y Encuadernación	400	12	400	12																
34205	Industria de Serigrafía	400	12	400	12																
35111	Industria de Fabricación de productos químicos industriales, excepto abonos	1.200	20	1.200	20																
35112	Industria de relacionada con la producción de gases industriales, gases medicinales y sustancias químicas básicas	400	12	400	12																
35113	Producción y obtención de Gases Industriales y de Gases destinados a su uso en salud y/o (gases medicinales)	800	12	800	12																
35121	Industria de Fabricación de abonos	5.000	20	5.000	20																
35122	Industria de Fabricación de plaguicidas, insecticidas, fungicidas y herbicidas	800	12	800	12																
35131	Industria de Fabricación de fibras artificiales excepto de vidrio	1.200	20	1.200	20																
35132	Industria de Fabricación de materias, productos plásticos y resinas	400	10	400	10																
35133	Industria de Fabricación de resinas sintéticas	800	12	800	12																
35211	Industria de Fabricación de pinturas, barnices, lacas, esmaltes y pastas para charoles	1.200	20	1.200	20																
35221	Industria de Fabricación de productos farmacéuticos y medicamentos (naturales)	400	10	400	10																
35222	Industria de Preparación de Productos farmacéuticos para animales	1.200	40	1.200	40																
35231	Industria de Fabricación de cosméticos	1.200	20	1.200	20																
35232	Industria de Fabricación de jabones, detergentes, champús y afines	800	12	800	12																
35233	Industria de Fabricación de pasta dental	800	12	800	12																
35234	Industria de Fabricación de perfumes, lociones	400	12	400	12																
35239	Industria de Fabricación de productos de tocador	400	12	400	12																
35290	Industria relacionada con la Fabricación de polvos y pastas para soldadura blanda, dura y autógena, sustancias para el decapado de metales	-	-	-	-																
35291	Industria de Fabricación de ceras, betunes, crema para zapatos, pisos, muebles, metales, pastas, polvos abrasivos y productos similares	1.200	20	1.200	20																
35292	Industria de Fabricación de pegamentos, adhesivos, apretos y cementos	1.200	20	1.200	20																
35293	Industria de Fabricación de desinfectantes y desodorizantes	800	12	800	12																
35294	Industria de Fabricación de explosivos y municiones	-	-	-	-																
35295	Industria de Fabricación de fósforos	1.200	20	1.200	20																
35296	Industria de Fabricación de tintas	2.500	30	2.500	30																
35297	Industria de Fabricación de velas de alumbrar	1.200	20	1.200	20																

MUY ILUSTRE MUNICIPALIDAD DE GUAYAQUIL (GOBIERNO AUTÓNOMO DESCENTRALIZADO)

ORDENANZA GENERAL DE EDIFICACIONES Y CONSTRUCCIONES DEL CANTÓN GUAYAQUIL

ANEXO B: COMPATIBILIDAD Y USOS DE SUELO

CÓDIGO	DESCRIPCIÓN	REQUERIMIENTOS Y ÁREAS MÍNIMAS POR TIPO DE ESTABLECIMIENTO				SUBZONAS DE EDIFICACIÓN																
						ZONA ESPECIAL DE EXTRACCIÓN MINERA (3)		ZONA ESPECIAL DE PROTECCIÓN (6)						ZONA ESPECIAL (1)	ZONA ESPECIAL VULNERABLE (7)						
		ÁREA PERIFERIA m²	FRENTE PERIFERIA ml.	ÁREA RESTO CIUDAD m²	FRENTE RESTO CIUDAD ml.	ZE-EM	ZE-EMT	ZE-P	ZE-P1 permanente	ZE-P2	ZE-P3	ZE-P4	ZE-P5	ZE-TRC	ZE-V	ZE-V1	ZE-V2	ZE-V3	ZE-V4	ZE-V5	ZE-V6
35398	Industria de Fabricación de agua desalada	2.500	30	2.500	30																
35301	Industria de Refinería de petróleo	3.500	50	3.500	50																
35401	Industria de Fabricación de materiales para pavimentación y techado a base de asfalto	3.500	50	3.500	50																
35409	Industria de Fabricación de briquetas de combustibles (productos derivados del petróleo y del carbón)	3.500	50	3.500	50																
35410	Industria de Fabricación de Grasa, Aceites y Lubricantes	1.200	20	1.200	20																
35511	Industria de Fabricación de tubos de caucho para llantas	2.500	30	2.500	30																
35512	Industria de transformación de materia prima de caucho a (cámaras tubulares, juntas de dilatación, apoyos, aisladores sísmicos y afines)	400	12	400	12																
35513	Industria de Fabricación de llantas	3.500	50	3.500	50																
35514	Industria Reencauchadoras	1.200	20	1.200	20																
35591	Industria de Producción de Alfombras de caucho, mequetras	2.500	30	2.500	30																
35592	Industria de Producción de Botas de caucho, prendas de vestir y accesorios	2.500	30	2.500	30																
35599	Fabricación de otros productos de caucho	2.500	30	2.500	30																
35601	Industria de Fabricación de carpetas de plástico	600	20	600	20																
35602	Industria de Fabricación de fundas de plástico	800	12	800	12																
35603	Industria de Producción de Vajillas y envases de plástico	800	12	800	12																
35604	Industria de Reciclaje de productos de plástico	3.500	50	3.500	50																
35605	Industria de Fabricación de envases de plástico y hojalata	400	12	400	12																
35609	Fabricación de otros productos de plástico	400	12	400	12																
36101	Industria de Fabricación de cerámicas, baldosas y afines	800	12	800	12																
36102	Industria de Fabricación de artesanías	800	20	800	20																
36109	Industria de objetos de barro, loza o porcelana	2.500	30	2.500	30																
36201	Industria de Fabricación de envases y vajillas de vidrio	400	12	400	12																
36202	Industria de Fabricación de espejos y cristales	800	20	800	20																
36203	Industria de Fabricación de fibra de vidrio	2.500	30	2.500	30																
36204	Industria de Fabricación de vidrios planos y templados	2.500	30	2.500	30																
36205	Industria de Fabricación de Parabrisas y vidrios para vehículos	2.500	30	2.500	30																
36206	Instalaciones de reciclado de fibra textiles, cartón, vidrio y papel	800	12	800	12																
36209	Otros productos de vidrio o clasificados en otra parte	400	12	400	12																
36911	Industria de Fabricación de ladrillos y tejas	2.500	30	2.500	30																
36914	Industria de Fabricación de material refractario	2.500	30	2.500	30																
36915	Industria de Fabricación de rejillas y tabiques	2.500	30	2.500	30																
36919	Industria de Fabricación de productos de arcilla para la construcción	3.500	50	3.500	50																
36921	Industria de Producción de cal y yeso	3.500	50	3.500	50																
36922	Industria de Fabricación de cemento	3.500	50	3.500	50																
36923	Industria relacionada con actividades de fabricación de artículos de hormigón, cemento y yeso	400	12	400	12																
36970	Industria de trituración de material pétreo y/o vidrio (fuera de concesionarias mineras)	500	12	500	12																
36991	Industria de Fabricación de baldosas, baldosines	2.500	30	2.500	30																
36992	Industria de Fabricación de bloques, adoquines	1.200	20	1.200	20																
36993	Industria de Marmolería	2.500	30	2.500	30																
37101	Industria de Fabricación de productos primarios de hierro y acero	3.500	50	3.500	50																
37109	Laminado, industria básica de hierro y acero	2.500	30	2.500	30																
37201	Industria de Fabricación de productos primarios de aluminio	3.500	50	3.500	50																
37202	Laminado, industria básica de aluminio	1.000	20	1.000	20																
37200	Industrias básicas de metales no ferrosos	3.500	50	3.500	50																
38121	Industria de Fabricación de muebles y accesorios metálicos	800	12	800	12																
38131	Industria de Fabricación y reparación de estructuras y estanques metálicos	1.200	20	1200	20																
38132	Industria de Fabricación de galpones, puertas y ventanas metálicas y rejas (cerrajerías)	800	12	800	12																
38133	Industria de Montaje e instalación de elementos metálicos prefabricados	2.500	30	2.500	30																
38134	Instalaciones de reciclado de desechos metálicos y no metálicos	400	12	400	12																
38190	Industria de Fundición de Metales (Metalurgia)	800	12	800	12																
38191	Industria de Esmaltado, barnizado, lacado, galvanizado, chapado y pulido de artículos metálicos	2.500	30	2.500	30																
38192	Industria de Estampados de metal y productos de tornería	2.500	30	2.500	30																
38193	Industria de Fabricación de artículos sanitarios y de plomería de hierro esmaltado y de latón	2.500	30	2.500	30																
38194	Industria de Fabricación de tornillos, pernos, clavos, grapas, alambres	3.500	50	3.500	50																
38195	Industria de Fabricación de vajillas, envases metálicos y cuchillerías	800	12	800	12																
38196	Industria de Fabricación de herramientas metálicas manuales	2.500	30	2.500	30																
38197	Industria de Hojalatería (incluye envases de lata)	2.500	30	2.500	30																
38198	Fabricación de otros productos metálicos	2.500	30	2.500	30																
38211	Industria de Fabricación, reconstrucción y reparación de motores y turbinas	3.500	50	3.500	50																
38221	Industria de Fabricación y reparación de maquinarias para la agricultura	3.500	50	3.500	50																
38231	Industria de Fabricación y reparación de tornos, máquinas de perforar, taladrar, fresar, rectificar, fijar, forjar, prensar, estirar	3.500	50	3.500	50																
38240	Industria de Fabricación y reparación de máquinas y equipos de imprenta	2500	30	2500	30																
38241	Industria de Fabricación y reparación de maquinaria para preparar alimentos	2.500	30	2.500	30																
38242	Industria de Fabricación y reparación de maquinaria textil	2.500	30	2.500	30																

MUY ILUSTRE MUNICIPALIDAD DE GUAYAQUIL (GOBIERNO AUTÓNOMO DESCENTRALIZADO)

ENANZA GENERAL DE EDIFICACIONES Y CONSTRUCCIONES DEL CANTÓN YAQUIL

ANEXO B: COMPATIBILIDAD Y USOS DE SUELO

CÓDIGO	DESCRIPCIÓN	REQUERIMIENTOS Y ÁREAS MÍNIMAS POR TIPO DE ESTABLECIMIENTO				SUBZONAS DE EDIFICACIÓN																			
						ZONA ESPECIAL DE EXTRACCIÓN MINERA (2)		ZONA ESPECIAL DE PROTECCIÓN (6)						ZONA ESPECIAL (1)	ZONA ESPECIAL VULNERABLE (7)						
		ÁREA PERIFERIA m²	FRENTE PERIFERIA ml.	ÁREA RESTO CIUDAD m²	FRENTE RESTO CIUDAD ml.	ZE-EM	ZE-EMT	ZE-P	ZE-P1 garzota	ZE-P2	ZE-P3	ZE-P4	ZE-P5	ZE-TNC	ZE-V	ZE-V1	ZE-V2	ZE-V3	ZE-V4	ZE-V5	ZE-V52
38243	Industria de Fabricación y reparación de maquinaria y equipo para la industria del petróleo y minería	3.500	50	3.500	50																
38244	Industria de Fabricación y reparación de maquinaria y equipos para la industria de la construcción	3.500	50	3.500	50																
38245	Industria de Fabricación y reparación de máquinas de seguridad industrial	2.500	30	2.500	30																
38246	Industria de Fabricación y mantenimiento de equipos de seguridad industrial	2.500	30	2.500	30																
38247	Mecánica Industrial	400	12	400	12																
38248	Taller de Refrigeración	600	15	600	15																
38249	Industria de Fabricación y reparación de máquinas y equipos para las industrias	3.500	50	3.500	50																
38251	Industria de Fabricación y reparación de máquinas y equipos de conmutación	2.500	30	2.500	30																
38252	Industria de Fabricación y reparación de máquinas y equipos de oficina	2.500	30	2.500	30																
38291	Industria de Fabricación y reparación de bombas de agua manuales	2.500	30	2.500	30																
38299	Industria de Fabricación y reparación de otras maquinaria y equipos	2.500	30	2.500	30																
38311	Industria de Construcción y reparación de motores eléctricos	2.500	30	2.500	30																
38312	Industria de Construcción y reparación de aparatos de soldadura eléctrica	2.500	30	2.500	30																
38313	Industria de Construcción y reparación de bombas de agua eléctricas	2.500	30	2.500	30																
38314	Industria de Construcción y reparación de equipos para la generación, transformación, conmutación, rectificación, control y distribución eléctrica	400	10	400	10																
38319	Construcción y reparación de otros aparatos industriales eléctricos no clasificados en otra parte	400	10	400	10																
38321	Industria de Fabricación de aparatos y válvulas de radiografía, fluoroscopia y aparatos de rayos x	2.500	30	2.500	30																
38322	Industria de Fabricación de discos, cintas magnéticas, casetes	600	20	600	20																
38323	Industria de Fabricación de equipos de grabación y reproducción de sonido	2.500	30	2.500	30																
38324	Industria de Fabricación de equipos y aparatos de comunicación	600	20	600	20																
38325	Industria de Fabricación de piezas y accesorios para radio, televisión	2.500	30	2.500	30																
38326	Industria de Fabricación de receptores de radio y televisión	2.500	30	2.500	30																
38331	Industria de Fabricación de aparatos y accesorios electrodomésticos	1200	20	1200	20																
38391	Industria de Fabricación de focos, tubos eléctricos, pilas eléctricas, linternas	3.500	50	3.500	50																
38392	Industria de Fabricación de interruptores, enchufes, timbres, tableros, tapones, resistencias	2.500	30	2.500	30																
38393	Industria de Fabricación de lámparas	400	12	400	12																
38394	Industria de Fabricación de Cables de Energía y Comunicación	1.200	20	1.200	20																
38410	Taller de mantenimiento y reparación de embarcaciones	400	10	400	10																
38411	Astilleros	4.000	40	4.000	40																
38412	Industria de Construcción de motores y piezas para embarcaciones	2.500	30	2.500	30																
38421	Industria de Construcción y reparación de equipo ferroviario	2.500	30	2.500	30																
38431	Industria de Fabricación y montaje de vehículos motorizados	3.500	50	3.500	50																
38432	Industria de Fabricación de piezas y accesorios para vehículos motorizados, tales como motores, frenos, cajas de cambios, transmisiones, ruedas y chasis.	1.200	20	1.200	20																
38433	Rectificación de motores	800	20	800	20																
38434	Industria de Fabricación y montaje de carrocerías para vehículos (metalmecánica)	1.200	20	1.200	20																
38435	Industria de Fabricación de Baterías de vehículos motorizados	1.200	20	1.200	20																
38441	Industria de Fabricación de motocicletas y sus repuestos y accesorios	400	10	400	10																
38442	Industria de Fabricación de bicicletas y sus repuestos y accesorios	100	10	100	10																
38451	Industria de Fabricación y reparación de aeronaves	3.500	50	3.500	50																
38491	Industria de Fabricación de Carros de arrastre, carretillas	2.500	30	2.500	30																
38492	Industria de Fabricación de Carros de supermercados	2.500	30	2.500	30																
38511	Industria de Fabricación, reparación y montaje de instrumentos científicos, de medida, de control y de laboratorio	2.500	30	2.500	30																
38512	Industria de Producción y montaje de instrumentos y suministros de cirugía general, cirugía dental y de aparatos ortopédicos y prótesis.	2.500	30	2.500	30																
38521	Industria de Fabricación de artículos de fotografía	600	20	600	20																
38522	Industria de Fabricación de instrumentos de óptica, lentes y artículos oftálmicos	600	20	600	20																
38523	Industria de Fabricación de lentes y artículos oftálmicos	600	20	600	20																
38531	Industria de Fabricación de relojes y sus piezas	2.500	30	2.500	30																
39011	Industria de Fabricación de joyas de fantasía y bisutería	400	12	400	12																
39013	Industria de Fabricación de platería	2.500	30	2.500	30																
39014	Industria de Fabricación de joyas de metales preciosos	400	12	400	12																
39015	Industria de Fabricación de productos de vidrio utilizando vidrio previamente elaborado	400	12	400	12																
39021	Industria de Fabricación de instrumentos de música	2.500	30	2.500	30																
39031	Industria de Fabricación de artículos de deporte y atletismo	600	20	600	20																
39032	Industria de Fabricación de armas deportivas	2.500	30	2.500	30																
39091	Industria de Fabricación de botones, cierres y pelucas	600	20	600	20																

MUY ILUSTRE MUNICIPALIDAD DE GUAYAQUIL
(GOBIERNO AUTÓNOMO DESCENTRALIZADO)

ENANZA GENERAL DE EDIFICACIONES Y CONSTRUCCIONES DEL CANTÓN /AQUIL

ANEXO B: COMPATIBILIDAD Y USOS DE SUELO

CÓDIGO	DESCRIPCIÓN	REQUERIMIENTOS Y ÁREAS MÍNIMAS POR TIPO DE ESTABLECIMIENTO				SUBZONAS DE EDIFICACIÓN															
						ZONA ESPECIAL DE EXTRACCIÓN MINERA (2)		ZONA ESPECIAL DE PROTECCIÓN (6)						ZONA ESPECIAL (1)	ZONA ESPECIAL VULNERABLE (7)						
		ÁREA PERIFERIA m²	FRENTE PERIFERIA ml.	ÁREA RESTO CIUDAD m²	FRENTE RESTO CIUDAD ml.	ZE-EM	ZE-EMT	ZE-P	ZE-P1 (personas)	ZE-P2	ZE-P3	ZE-P4	ZE-P5	ZE-TMC	ZE-V	ZE-V1	ZE-V2	ZE-V3	ZE-V4	ZE-V5	ZE-V6
39092	Industria de Fabricación de escobas y cepillos	800	12	800	12																
39093	Industria de Fabricación de juguetes	400	10	400	10																
39094	Industria de Fabricación de lápices, lapiceros, bolígrafos y demás artículos de escritorio	2.500	30	2.500	30																
39095	Industria de Fabricación de pantallas para lámparas	400	12	400	12																
39096	Industria de Fabricación de paraguas y bastones	2.500	30	2.500	30																
39097	Industria de Fabricación de sellos de mano, metal o caucho	600	20	600	20																
	400. ELECTRICIDAD, GAS Y AGUA (PLANTAS DE GENERACIÓN Y DISTRIBUCIÓN)																				
41011	Producción y distribución de energía eléctrica	400	12	400	12													X			
41021	Producción de gas	2.500	30	2.500	30																
41022	Envasamiento y producción de gas	5.000	50	5.000	50													X			
41031	Suministro de vapor y agua caliente	400	12	400	12																
	420. OBRAS HIDRÁULICAS Y SUMINISTRO DE AGUA																				
42001	Obras hidráulicas y suministros de agua (incluyendo perforación de pozos)	*	*	*	*													X			
42002	Perforación exploratoria y de avanzada	*	*	*	*																
42003	Desarrollo y producción hidrocarburífera (pozos e infraestructura asociada con extracción-producción de petróleo y gas natural)	*	*	*	*																
42004	Instalaciones estacionarias y/o móviles para generación de energía eléctrica que aporte energía al Sistema Nacional Interconectado, regulada por el Consejo Nacional de Electrificación	*	*	*	*													X			
42005	Industrialización de hidrocarburo (planta de gas, refinería, etc.)	3.500	50	3.500	50													X			
	500. OFICINAS, INSTALACIONES Y SERVICIOS PARA LA CONSTRUCCIÓN																				
50011	Construcción de caminos, puentes, aeropuertos, obras públicas en general, pavimentos de aceras y calzadas.	*	*	*	*													X			
50012	Construcción de campos de deportes	*	*	*	*																
50013	Construcción de obras marítimas	*	*	*	*																
50015	Construcción de refinerías, plantas industriales, mineras	*	*	*	*																
50015	Construcción de viviendas	*	*	*	*																
50017	Instalación de sistema de aire acondicionado y calefacción	400	12	400	12																
50018	Construcción y reparación de edificios	*	*	*	*																
50020	Construcción e instalación de sistemas de impermeabilización	*	*	*	*																
50021	Construcción e instalación de obras sanitarias y alcantarillado	*	*	*	*													X			
50022	Contratistas y subcontratistas	*	*	*	*																
50023	Demolición de edificios	*	*	*	*																
50024	Instalación de equipos eléctricos en los edificios	*	*	*	*																
50025	Instalaciones de sistemas de comunicación, plantas eléctricas e hidroeléctricas	*	*	*	*													X			
50026	Obras e instalaciones hidráulicas, embalses y canales (incluye perforación de pozos de agua)	*	*	*	*													X			
50027	Obras de conservación, mantención, limpieza y pintura de edificios	*	*	*	*																
50028	Obras de vías férreas	*	*	*	*																
50029	Instalación de parquet	*	*	*	*																
50031	Instalación de estructuras de aluminio	*	*	*	*																
50032	Instalación de agua, de desagüe y artículos sanitarios	*	*	*	*															X	X
50034	Obras costeras destinadas a combatir la erosión y obras marítimas que puedan alterar la costa	*	*	*	*										X						
50035	Obras de control de inundaciones	*	*	*	*										X		X	X	X	X	X
50036	Obras para la exploración y/o extracción hidrocarburífera marina; obras para el Dragado de fuentes fluviales y/o de mar	*	*	*	*																
50037	Proyectos para el trasvase de recursos hídricos entre cuencas fluviales	*	*	*	*										X		X	X	X	X	X
50038	Plantas de tratamiento de aguas residuales domésticas cuya capacidad sea superior a 50.000 habitantes	*	*	*	*												X	X			
50039	Plantas de potabilización de aguas cuya capacidad de producción de abastecimiento sea superior a 50.000 habitantes	*	*	*	*												X				
50040	Plantas desalinizadoras de agua cuya capacidad de producción sea para abastecer a más de 50.000 habitantes	*	*	*	*												X				
50041	Instalación de redes de agua potable y alcantarillado cuya capacidad de atención sea más de 50.000 habitantes	*	*	*	*												X				
50042	Relleno Sanitario y de Seguridad	*	*	*	*													X			
50043	Servicio de eliminación de agua residuales: vaciado y limpieza de retretes y pozos sépticos, mantenimiento de instalaciones sanitarias. Etc	*	*	*	*													X			
50044	Urbanizaciones	*	*	*	*															X	X
50045	Puertos comerciales pesqueros o deportivos	*	*	*	*																
50046	Poliductos, gasoductos y oleoductos	*	*	*	*													X			
50047	Ductos o poliductos de productos químicos	*	*	*	*																
50048	Construcción de carreteras, autopistas, acueductos, viaductos, aeropuertos y túneles	*	*	*	*													X			

MUY ILUSTRE MUNICIPALIDAD DE GUAYAQUIL (GOBIERNO AUTÓNOMO DESCENTRALIZADO)

ENANZA GENERAL DE EDIFICACIONES Y CONSTRUCCIONES DEL CANTÓN /AQUIL

ANEXO B: COMPATIBILIDAD Y USOS DE SUELO

CÓDIGO	DESCRIPCIÓN	REQUERIMIENTOS Y ÁREAS MÍNIMAS POR TIPO DE ESTABLECIMIENTO				SUBZONAS DE EDIFICACIÓN																
						ZONA ESPECIAL DE EXTRACCIÓN MINERA (2)		ZONA ESPECIAL DE PROTECCIÓN (6)						ZONA ESPECIAL (1)	ZONA ESPECIAL VULNERABLE (7)						
		ÁREA PERIFERIA m²	FRENTE PERIFERIA ml.	ÁREA RESTO CIUDAD m²	FRENTE RESTO CIUDAD ml.	ZE-EM	ZE-EMT	ZE-P	ZE-P1 garzota	ZE-P2	ZE-P3	ZE-P4	ZE-P5	ZE-TMC	ZE-V	ZE-V1	ZE-V2	ZE-V3	ZE-V4	ZE-V5	ZE-V52
610. COMERCIO AL POR MAYOR (DISTRIBUIDORES - ALMACENES)																						
61111	Venta al por Mayor de productos e insumos agrícolas, pecuarios, pesqueros, acuícolas y agroalimentarios	420	12	420	12																	
61112	Venta al por Mayor de aves en frigorífico	420	12	420	12																	
61113	Venta al por Mayor de embutidos	420	12	420	12																	
61114	Venta al por Mayor de ganado y carne	420	12	420	12																	
61115	Venta al por Mayor de lanas	420	12	420	12																	
61116	Venta al por Mayor de pescados y mariscos	420	12	420	12																	
61117	Venta al por Mayor de frutas	420	12	420	12																	
61118	Venta al por Mayor de leche	420	12	420	12																	
61120	Venta al por Mayor de huevos	420	12	420	12																	
61311	Venta al por Mayor de Comida para empresas de aviación	420	12	420	12																	
61312	Venta al por Mayor de helados	420	12	420	12																	
61313	Venta al por Mayor y/o Distribución de Alimentos y Productos Perecibles.	420	12	420	12																	
61314	Mercado	1.200	30	1.200	30																	
61319	Distribución de otros Productos Alimenticios	420	12	420	12																	
61321	Venta al por Mayor de bebidas alcohólicas y no alcohólicas	420	12	420	12																	
61323	Venta al por Mayor de alcoholes y licores embotellados	420	12	420	12																	
61325	Venta al por Mayor de tabacos y cigarrillos	420	12	420	12																	
61329	Venta al por Mayor de Suministros de Agua Potable	420	12	420	12																	
61401	Venta al por Mayor de pieles y cueros	420	12	420	12																	
61402	Venta al por Mayor de prendas de vestir	420	12	420	12																	
61403	Venta al por Mayor de productos de talabartería (CUEROS)	420	12	420	12																	
61404	Venta al por Mayor de calzado	420	12	420	12																	
61405	Venta al por Mayor de textiles	420	12	420	12																	
61406	Venta al por Mayor de Artículos de Bazar	420	12	420	12																	
61501	Venta al por Mayor de libros y revistas	420	12	420	12																	
61502	Venta al por Mayor de papel	420	12	420	12																	
61503	Venta al por Mayor de maderas	420	12	420	12																	
61504	Venta al por Mayor de muebles de madera	420	12	420	12																	
61505	Venta al por Mayor de Cartón	420	12	420	12																	
61506	Venta al por Mayor de artículos de papelería y oficina	420	12	420	12																	
61601	Venta al por Mayor de plásticos, envases y fundas plásticas	420	12	420	12																	
61602	Venta al por Mayor de cañerías y artículos de plástico y caucho	420	12	420	12																	
61603	Venta al por Mayor de juguetes	420	12	420	12																	
61604	Venta al por Mayor de productos químicos	420	12	420	12																	
61605	Venta al por Mayor de Productos Veterinarios	420	12	420	12																	
61606	Venta al por Mayor de Productos Farmacéuticos	420	12	420	12																	
61607	Venta al por Mayor de equipos y suministros médicos	420	12	420	12																	
61608	Venta al por Mayor de Materia Prima Plástica	420	12	420	12																	
61609	Venta al por Mayor de Productos de Limpieza, Velas y afines	420	12	420	12																	
61711	Venta al por Mayor de Aluminio, vidrios, espejos y cristales	420	12	420	12																	
61712	Venta al por Mayor de materiales de construcción	420	12	420	12																	
61713	Venta al por Mayor de porcelana y loza	420	12	420	12																	
61714	Venta al por Mayor y/o Distribuidores de Cemento	420	12	420	12																	
61715	Venta al por Mayor de maquinaria, equipos de construcción, partes y piezas.	420	12	420	12																	
61716	Venta al por Mayor de equipos y suministros de soldadura	420	12	420	12																	
61717	Venta al por Mayor y/o Distribución de Pegamentos, Adhesivos y Aprestos	420	12	420	12																	
61721	Centro de Acopio (Compra y venta al por mayor de metales y desechos reutilizables)	600	12	600	12																	
61722	Venta por mayor y/o Distribuidora de Productos metálicos	420	12	420	12																	
61723	Venta al por Mayor de muebles y accesorios metálicos	420	12	420	12																	
61724	Venta al por Mayor y Distribuidoras de artículos de ferretería, herramientas y armería.	420	12	420	12																	
61725	Venta al por Mayor de Hierro y acero	420	12	420	12																	
61726	Venta al por Mayor de Revestimientos y Acabados para la Construcción	420	12	420	12																	
61811	Venta al por Mayor de Motores, máquinas y equipos industriales, comerciales, domésticos, científicos y sus repuestos	420	12	420	12																	
61821	Venta al por Mayor y/o Distribuidores de automóviles, camiones y camionetas, motos, bicicletas, repuestos y accesorios	420	12	420	12																	
61822	Venta al por Mayor de Lubricantes para vehículos	420	12	420	12																	
61823	Venta al por Mayor de Accesorios, repuestos, partes y piezas de vehículos motorizados	420	12	420	12																	
61824	Venta al por Mayor de Suministros y Equipos Navales	420	12	420	12																	
61826	Venta al por Mayor de equipos de computación y suministros	420	12	420	12																	
61910	Venta al por Mayor de electrodomésticos	420	12	420	12																	
61911	Venta al por Mayor de equipos de refrigeración, incluso partes y piezas	420	12	420	12																	
61912	Venta al por Mayor de productos de latón de vehículos	420	12	420	12																	
61913	Venta al por mayor y menor de artículos de caucho	420	12	420	12																	
61914	Venta al por Mayor de Perfumes y Cosméticos	420	12	420	12																	
61915	Venta al por Mayor de Productos Naturales	420	12	420	12																	
61916	Venta al por Mayor de Pilas Secas y Baterías	420	12	420	12																	
61917	Venta al por Mayor de Artículos y Productos de Belleza y Peluquería	420	12	420	12																	

MUY ILUSTRE MUNICIPALIDAD DE GUAYAQUIL (GOBIERNO AUTÓNOMO DESCENTRALIZADO)

.NANZA GENERAL DE EDIFICACIONES Y CONSTRUCCIONES DEL CANTÓN AQUIL

ANEXO B: COMPATIBILIDAD Y USOS DE SUELO

CODIGO	DESCRIPCIÓN	REQUERIMIENTOS Y ÁREAS MÍNIMAS POR TIPO DE ESTABLECIMIENTO				SUBZONAS DE EDIFICACION																		
						ZONA ESPECIAL DE EXTRACCIÓN MINERA (2)		ZONA ESPECIAL DE PROTECCIÓN (6)						ZONA ESPECIAL (1)	ZONA ESPECIAL VULNERABLE (7)						
		ÁREA PERIFERIA m²	FRENTE PERIFERIA mt.	ÁREA RESTO CIUDAD m²	FRENTE RESTO CIUDAD mt.	ZE-EM	ZE-EMT	ZE-P	ZE-P1 (primaria)	ZE-P2	ZE-P3	ZE-P4	ZE-P5	ZE-TMC	ZE-V	ZE-V1	ZE-V2	ZE-V3	ZE-V4	ZE-V5	ZE-V53
61918	Venta al por Mayor de Gas Licuado de Petróleo en Cilindros (4.500 kg hasta 9.000 kg y desde 300 cilindros hasta 600 cilindros)	1.000	20	1.000	20																
61919	Venta al por Mayor de Gas Licuado de Petróleo en Cilindros (9.001 kg hasta 18.000 kg y desde 601 cilindros hasta 1.200 cilindros)	1.600	35	1.600	35																
61920	Venta al por Mayor de Gas Licuado de Petróleo en Cilindros (18.001 kg hasta 30.000 kg y desde 1.201 cilindros hasta 2.000 cilindros)	5.000	50	5.000	50																
61921	Centro de Acopio de Gas Licuado de Petróleo en Cilindros (30.001 kg hasta 60.000 kg y desde 2.001 cilindros hasta 4.000 cilindros)	6.500	75	6.500	75																
61922	Centro de Acopio de Gas Licuado de Petróleo en Cilindros (60.001 kg hasta 90.000 kg y desde 4.001 cilindros hasta 6.000 cilindros)	13.000	100	13.000	100																
61923	Centro de Acopio de Gas Licuado de Petróleo en Cilindros (90.001 kg hasta 120.000 kg y desde 6.001 cilindros hasta 8.000 cilindros)	15.000	100	15.000	100																
	620. COMERCIO AL POR MENOR (LOCALES DE VENTA)																				
62100	Venta de Productos Agrícolas	15	3	30	3																
62111	Venta al por Menor en Tienda de Abarrotes o Despensa (productos de primera necesidad)	15	3	30	3																
62112	Alimentos para animales	15	3	30	3																
62113	Venta al por Menor de Aves en frigoríficos y huevos	15	3	30	3																
62114	Venta al por Menor en Licorería: vinos, licores y bebidas alcohólicas (incluye venta de hielo)	15	3	30	3																
62115	Venta al por Menor de Carnes	12	3	30	3																
62116	Venta al por Menor de Bebidas No Alcohólicas	15	3	30	3																
62117	Frigorífico	12	3	30	3											X					
62121	Venta al por Menor de Productos de Confiterías	12	3	30	3																
62122	Venta al por Menor y/o elaboración artesanal de Embutidos y Ahumados	12	3	30	3																
62131	Venta al por Menor de Frutas	15	3	30	3																
62141	Venta al por Menor en Heladerías	12	3	30	3				X					X							
62142	Venta al por Menor en Pastelería	12	3	30	3				X					X							
62151	Venta al por Menor de Pescados y mariscos	12	3	30	3																
62161	Venta al por menor en Panadería (incluye elaboración)	12	3	30	3				X					X							
62162	Venta al por Menor en Supermercados	1.000	25	1.000	25									X							
62163	Venta al por Menor en Mini Market	30	3	30	3									X							
62164	Venta al por Menor de Café y té (sólo venta sin consumo en establecimiento)	15	3	30	3																
62165	Minimercado	200	10	200	10									X							
62171	Venta de galletas	15	3	30	3									X							
62181	Venta de productos lácteos	15	3	30	3																
62192	Venta al por Menor de Hielo	15	3	30	3																
62301	Agencia de lotería, loto y afines	12	3	30	3																
62302	Venta al por Menor de Cigarrillos, tabacos y accesorios para fumar	12	3	30	3																
62411	Venta al por Menor de Artículos de cuero	12	3	30	3									X							
62412	Venta al por Menor de Calzado y Productos de Zapatería	12	3	30	3									X							
62414	Venta de material de tapicería	30	3	50	4																
62421	Venta al por Menor de Colchones	30	3	50	4																
62423	Prendas de vestir (incluye venta de ropa interior, pijamas, medias, sombreros, guantes, pañuelos, corbatas)	12	3	30	3									X							
62426	Venta al por Menor de Sábanas, cubrecamas, manteles, toalla	12	3	30	3																
62431	Venta al por Menor de Tapices, alfombras, cortinas y persianas	12	3	30	3																
62433	Venta al por Menor de Tejidos, telas y sedas	12	3	30	3									X							
62506	Venta al por Menor de Carbón	15	3	30	3																
62507	Venta al por Menor de Equipos de Refrigeración incluye partes y piezas	15	3	30	3																
62508	Venta al por Menor de Suministros, equipos, artículos, accesorios y repuestos navales (para actividades desarrolladas en embarcaciones)	30	3	50	4									X							
62509	Venta al por Menor de Accesorios y Rejillas para Instalaciones de Gas	15	3	30	3																
62510	Venta al por Menor de Productos Veterinarios (farmacéuticos, medicinales)	15	3	30	3																
62511	Accesorios y adornos para vehículos motorizados (autolujos)	15	3	30	3																
62512	Venta al por Menor de Acuarios, animales domésticos (incluye ropa, accesorios y sus alimentos)	12	3	30	3																
62513	Venta al por Menor de Antigüedades	12	3	30	3																
62514	Venta al por Menor de Artefactos eléctricos	12	3	30	3																
62515	Venta al por Menor de Árboles y plantas	300	15	300	15																
62516	Venta al por Menor de Armerías, artículos de caza y pesca	15	3	30	3																
62517	Venta al por Menor de Artículos de aseo y detergentes	12	3	30	3																
62518	Venta al por Menor y/o Alquiler de Artículos Deportivos (incluye medallas, trofeos, placas entre otros)	12	3	30	3																
62519	Venta de repuesto electrodoméstico	12	3	30	3																
62520	Venta al por Menor de Artículos de fotografía (incluye cámaras y accesorios)	12	3	30	3									X							
62521	Venta al por Menor de Artículos de hogar (menajes, electrodomésticos y sus repuestos)	30	3	50	4																
62522	Venta y/o Alquiler al por Menor de Artículos y equipos médicos	12	3	30	3																
62524	Venta al por Menor de Artículos plásticos y de caucho	12	3	30	3																
62525	Venta al por Menor de Artículos religiosos	12	3	30	3									X							

MUY ILUSTRE MUNICIPALIDAD DE GUAYAQUIL (GOBIERNO AUTÓNOMO DESCENTRALIZADO)

ENANZA GENERAL DE EDIFICACIONES Y CONSTRUCCIONES DEL CANTÓ /AQUIL

ANEXO B: COMPATIBILIDAD Y USOS DE SUELO

CÓDIGO	DESCRIPCIÓN	REQUERIMIENTOS Y ÁREAS MÍNIMAS POR TIPO DE ESTABLECIMIENTO				SUBZONAS DE EDIFICACIÓN																
						ZONA ESPECIAL DE EXTRACCIÓN MINERA (7)		ZONA ESPECIAL DE PROTECCIÓN (6)						ZONA ESPECIAL (1)	ZONA ESPECIAL VULNERABLE (7)						
		ÁREA PERIFERIA m²	FRENTE PERIFERIA ml.	ÁREA RESTO CIUDAD m²	FRENTE RESTO CIUDAD ml.	ZE-EM	ZE-EMT	ZE-P	ZE-P1 garzota	ZE-P2	ZE-P3	ZE-P4	ZE-P5	ZE-TNC	ZE-V	ZE-V1	ZE-V2	ZE-V3	ZE-V4	ZE-V5	ZE-V6
62526	Venta al por Menor de Artesanías	12	3	30	3				X					X							
62527	Artículos y Artefactos Usados	12	3	30	3																
62528	Venta al por Menor de Ataúdes	30	3	30	4																
65529	Venta de medicinas, farmacias y productos naturales, almacenes naturales, yerbaterías	12	3	30	3									X							
62530	Venta al por Menor de Revestimientos para pisos, paredes y acabados para la construcción	15	3	30	3																
62531	Venta al por Menor de Artículos de Bazar	12	3	30	3									X							
62532	Venta al por Menor de Bicicletas, accesorios y sus repuestos	30	4	50	4																
62533	Venta al por Menor de Botones, hilos, cierres, lanas	12	3	30	3																
62534	Venta al por Menor en Boutiques (incluye prendas, sombreros y accesorios de vestir)	12	3	30	3									X							
62535	Venta al por Menor y/o alquiler de Instrumentos y equipos musicales	30	3	30	4																
62536	Venta al por menor de motos (Patio de Exhibición y venta)	50	4	50	4																
62537	Concesionaria de vehículos (incluye venta, taller y repuestos)	1 200	30	1.200	30																
62538	Venta al por Menor de Vehículos motorizados (Patios de Exhibición y Venta)	300	12	300	12																
62539	Venta al por Menor de Estructuras metálicas y Estructuras para exhibición de mercaderías	30	3	30	4																
62540	Farmacia-Market	150	10	150	10									X							
62541	Venta al por Menor de Equipos de computación y suministros (incluye recargas de tinta en cartuchos y tóneres)	30	3	30	4																
62542	Venta al por Menor de Equipos y Accesorios para Seguridad y Vigilancia	15	3	30	3																
62543	Venta al por Menor de Equipos profesional y científico	30	3	30	4																
62544	Estaciones de servicio o Gasolineras (venta de combustibles)	600	25	600	25																
62545	Venta al por Menor en Farmacias	12	3	30	3									X							
62546	Venta al por menor en Ferreterías y almacenes de pintura, utensilios para pintores y herramientas en general	15	3	30	3																
62547	Venta al por Menor de Flores, Maceteros	30	3	30	4				X					X							
62548	Venta al por Menor en Grandes bandas o Centros Comerciales	500	20	500	20																
62549	Venta al por Menor de Suministros de computación	15	3	30	3																
62550	Venta al por Menor de Productos de Joyería (relojería, fantasías y bisutería)	15	3	30	3									X							
62551	Venta al por Menor y/o alquiler de Juguetes, juegos infantiles y artículos para fiestas	30	3	30	4																
62552	Venta al por Menor de Lápidas	15	3	30	3																
62553	Venta al por Menor en Librerías (libros y revistas)	15	3	30	3									X							
62554	Venta al por Menor de Lubricantes	15	3	30	3																
62555	Venta de maceteros	15	3	30	3									X							
62556	Venta al por Menor de Madera	250	10	250	10																
62557	Venta de equipos de computación, máquinas de oficina, cálculo y contabilidad	15	3	30	3																
62558	Venta al por menor de motores, máquinas, equipos industriales, comerciales, domésticos, científicos y sus repuestos	30	3	50	4																
62559	Venta al por Menor de Puertas	30	3	50	4																
62560	Venta al por Menor de Marcos, cuadros	12	3	30	3																
62561	Venta al por Menor de Material y accesorios eléctricos	12	3	30	3																
62562	Venta al por Menor de Materiales de construcción (Hierro, Agregados)	250	10	250	10																
62563	Venta al por Menor de Muebles	30	3	50	4																
62564	Venta al por Menor de Artículos de Óptica (incluye mantenimiento y/o reparación)	12	3	30	3																
62565	Venta al por Menor de Artículos de Papelería y Oficina	15	3	30	3																
62566	Venta al por Menor de Perfumes y cosméticos	15	3	30	3																
62567	Venta al por Menor de Productos naturales y/o elaboración artesanal de especias naturales	15	3	30	3									X							
62568	Venta al por Menor de Repuestos y/o Accesorios de vehículos motorizados	15	3	30	3																
62569	Venta al por Menor de Llantas, aros y afines	30	3	30	4																
62570	Venta al por Menor de Sanitarios y grifería	30	3	50	4																
62571	Venta al por Menor de Productos Agrícolas (semillas, abonos y plaguicidas)	15	3	30	3																
62572	Venta al por Menor en bandas de comercio minorista diverso (pasaje comercial)	15	3	15	3									X							
62574	Venta al por Menor de Cilindros de Gas doméstico	30	3	30	3																
62575	Venta de Hierro	30	3	30	5																
62576	Venta de repuesto y material electrónico	15	3	30	3																
62577	Venta al por Menor de Suministros para imprentas y Gráficas	15	3	30	3																
62578	Venta de productos veterinarios	15	3	30	3																
62579	Venta al por Menor de Productos químicos	15	3	30	3																
62580	Venta al por Menor y mantenimiento de Oxígeno y Extintores	15	3	30	3																
62581	Venta al por Menor de Productos de Tarjetería	15	3	30	3									X							
62582	Venta de papel usado	15	3	30	3																
62583	Venta al por Menor de Chatarra-Material de reciclado (Desechos reutilizables - Reciclaje)	600	0	600	0																
62584	Venta al por Menor de Equipos de comunicación (teléfonos) y accesorios	15	3	30	3									X							
65585	Venta de agua destilada	*	*	*	*																
62586	Venta al por Menor de Artículos de publicidad	15	3	30	3																
62587	Venta al por Menor de Pañales	12	3	30	3																

MUY ILUSTRE MUNICIPALIDAD DE GUAYAQUIL (GOBIERNO AUTÓNOMO DESCENTRALIZADO)

ENANZA GENERAL DE EDIFICACIONES Y CONSTRUCCIONES DEL CANTÓN GUAYAQUIL

ANEXO B: COMPATIBILIDAD Y USOS DE SUELO

CÓDIGO	DESCRIPCIÓN	REQUERIMIENTOS Y ÁREAS MÍNIMAS POR TIPO DE ESTABLECIMIENTO				SUBZONAS DE EDIFICACIÓN															
						ZONA ESPECIAL DE EXTRACCIÓN MINERA (2)		ZONA ESPECIAL DE PROTECCIÓN (6)						ZONA ESPECIAL (1)	ZONA ESPECIAL VULNERABLE (7)						
		ÁREA PERIFERIA m²	FRENTE PERIFERIA ml.	ÁREA RESTO CIUDAD m²	FRENTE RESTO CIUDAD ml.	ZE-EM	ZE-EMT	ZE-P	ZE-P1 parques	ZE-P2	ZE-P3	ZE-P4	ZE-P5	ZE-TMC	ZE-V	ZE-V1	ZE-V2	ZE-V3	ZE-V4	ZE-V5	ZE-V12
62588	Venta al por Menor y/o Alquiler de Discos, CD'S y Videos	12	3	30	3																
62589	Venta al por Menor de Productos y Artículos para Bebés	15	3	30	3																
62590	Venta al por Menor de Baterías, Agua Destilada y Acidulada	15	3	30	3																
62591	Venta al por Menor de Embarcaciones, partes y piezas	500	20	500	20																
62592	Venta al por Menor de Aluminio, Vidrio y Espejos	30	4	30	4																
62593	Venta al por Menor de yeso	20	3	40	4																
62594	Venta al por Menor y/o Alquiler de Maquinaria, Equipos de Construcción, Montacargas, partes y piezas (No incluye maquinaria pesada)	150	10	150	10																
62595	Venta al por Menor de Oro (Incluye compra)	15	3	30	3																
62596	Venta al por Menor de bandas transportadoras para la industria	15	3	30	4																
62597	Venta al por Menor de equipos y suministros de soldadura	30	3	50	4																
62598	Venta al por Menor de alfombras	30	3	50	4																
62601	Venta al por Menor de Cajas de Cartón (No utilizadas)	15	3	30	3																
62602	Venta al por Menor de Artículos y Productos de Belleza y Peluquería	15	3	30	3																
62603	Venta al por Menor y Alquiler de Equipo Manual de Construcción	100	6	100	6																
62604	Venta al por Menor de Accesorios y Equipos Menores para la Distribución y Medición de Agua Potable	15	3	30	3																
62605	Venta al por Menor de Ropa, accesorios, medicamentos y alimentos para acuarios y animales domésticos (Incluye peluquería) (No incluye venta de animales ni servicios en consulta)	12	3	30	3																
62606	Venta al por Menor de productos Farináceos (Incluye elaboración)	12	3	30	3									X							
631. RESTAURANTES, CAFÉS Y OTROS ESTABLECIMIENTOS QUE EXPENDEN COMIDAS Y BEBIDAS																					
63101	Bares (Incluye cantinas, cervecerías, tragos al paso)	70	7	70	7																
63102	Cafeterías	25	3	25	4				X					X	X						
63103	Heladerías, ventas de refresco y otros	25	3	25	4				X					X							
63104	Fuente de Soda (Venta de hamburguesas, papas fritas, refrescos)	25	3	25	4				X					X	X						
63105	Restaurantes	24	3	36	4				X					X	X						
63106	Servicios de comidas preparadas a domicilio	24	3	36	4																
63107	Restaurantes (Parrilladas)	24	3	36	4									X							
63108	Restaurantes (Pizzerías)	24	3	36	4									X							
63109	Otros establecimientos que expenden comidas y bebidas	*	*	*	*									X							
63110	Restaurantes (Picanterías), Marisquería	24	3	36	4									X							
63111	Restaurantes (Cangrejales)	24	3	36	4									X							
63112	Restaurante Polígono Central de Zona Rosa	*	*	60	5																
63113	Fuente de Soda Polígono Central de Zona Rosa	*	*	35	5																
63114	Cafetería Polígono Central de Zona Rosa	*	*	35	5																
632. HOTELERÍA Y OTROS LUGARES DE ALOJAMIENTO																					
63200	Vivienda	*	*	*	*									X							
63201	Cabañas	*	*	*	*				X					X	X						
63202	Hosterías	*	*	*	*									X	X						
63203	Hoteles	700	8	700	8									X	X						
63204	Moteles	350	8	350	8																
63205	Pensiones	200	8	200	8																
63206	Residenciales	350	8	350	8																
63207	Hostales	350	8	350	8									X	X						
63208	Albergues, Refugios, Paraderos, Camping	200	10	200	10			X	X												
63210	Hotel - Boutique	400	10	400	10									X							
63211	Fincas Familiares Vacacionale Recreacionales, entre otras que incluyan Huertos	*	*	*	*																
700. INSTALACIONES PARA SERVICIOS TRANSPORTE, ALMACENAMIENTO Y COMUNICACIONES																					
71111	Servicio de Transporte ferroviario	*	*	*	*																
71121	Escolar (Oficinas de Transporte)	*	*	*	*																
71122	Servicio de Transporte Internacional, Interprovincial, Intercantonal, Interparroquial	30.000	100	50.000	100																
71123	Oficina Administrativa de Servicio de Taxi	15	4	15	4									X							
71124	Servicio de Transporte Urbano	100	6	100	6									X							
71141	Camionetas (oficinas de transporte)	240	10	240	10																
71142	Servicio de Transporte Liviano de carga (camiones que transportan carga de menos de 7 toneladas)	420	12	420	12											X					
71143	Servicio de Transporte Pesado de carga (camiones que transportan carga de mas de 7 toneladas)	1.000	25	1.000	25											X					
71144	Servicio de Tanqueros que transportan agua	*	*	*	*																
71145	Servicio de Tanqueros que transportan combustibles	*	*	*	*																
71147	Servicio de Volquetas	*	*	*	*																
71148	Servicio de Cribadoras	*	*	*	*																
71149	Servicio de Grúas	240	10	240	10																
71151	Servicio de Transporte por oleoducto o gasoducto	*	*	*	*																
71211	Terminal Portuario	*	*	*	*																
71212	Servicio de Transporte por vías de navegación interior	*	*	*	*																
71312	Servicio de Transporte aéreo (Incluye actividades comerciales que se desarrollan dentro de los aeropuertos)	50.000	100	50.000	100																
71313	Muelle	1.000	25	1.000	25						X			X	X						
71314	Terminales troncalizados de transporte masivo	15.000	80	15.000	80																
71315	Estación de Aerovía	*	*	*	*																

MUY ILUSTRE MUNICIPALIDAD DE GUAYAQUIL (GOBIERNO AUTÓNOMO DESCENTRALIZADO)

ENANZA GENERAL DE EDIFICACIONES Y CONSTRUCCIONES DEL CANTÓ rAQUIL

ANEXO B: COMPATIBILIDAD Y USOS DE SUELO

CÓDIGO	DESCRIPCIÓN	REQUERIMIENTOS Y ÁREAS MÍNIMAS POR TIPO DE ESTABLECIMIENTO				SUBZONAS DE EDIFICACIÓN															
						ZONA ESPECIAL DE EXTRACCIÓN MINERA (2)		ZONA ESPECIAL DE PROTECCIÓN (6)						ZONA ESPECIAL (1)	ZONA ESPECIAL VULNERABLE (7)						
		ÁREA PERIFERIA m²	FRENTE PERIFERIA ml.	ÁREA RESTO CIUDAD m²	FRENTE RESTO CIUDAD ml.	ZE-EM	ZE-EMT	ZE-P	ZE-P1 (permanente	ZE-P2	ZE-P3	ZE-P4	ZE-P5	ZE-TMC	ZE-V	ZE-V1	ZE-V2	ZE-V3	ZE-V4	ZE-V5	ZE-V52
71319	Empresa de Transporte aéreo (oficinas)	*	*	*	*																
71321	Servicios relacionados con el transporte aéreo	*	*	*	*																
71411	Recolección, transporte, almacenamiento temporal, tratamiento y disposición final de residuos peligrosos	800	20	800	20																
71412	Instalaciones centralizadas de incineración de residuos no peligrosos y peligrosos	800	20	800	20																
71413	Instalaciones para el procesamiento y almacenamiento de residuos radioactivos	800	20	800	20																
71414	Instalaciones centralizadas de incineración de residuos peligrosos hospitalarios	800	20	800	20																
71415	Instalaciones de fabricación y disposición final de bacterias	*	*	*	*																
71416	Recolección, transporte, almacenamiento temporal y disposición final de aceite usados, incluyendo los aceites refrigerantes de electricidad (PCBs)	1.000	25	1.000	25																
71417	Instalaciones de producción, almacenamiento temporal y disposición final de asbesto o amianto	2.000	50	2.000	50																
71418	Instalaciones de almacenamiento de productos químicos o petroquímicos	2.000	50	2.000	50																
71419	Instalaciones de almacenamiento de chatarra, incluidos vehículos desechados e instalaciones de desguace, baterías, asbesto o amianto, fibras de asbesto-cemento, elementos radiactivos, radioisótopos	*	*	*	*																
71511	Depósitos de lodos	*	*	*	*																
71512	Servicio de Transporte por vía acuática de personas (muelles y marinas)	*	*	*	*							X		X	X						
719. INSTALACIONES PARA SERVICIOS TRANSPORTE, ALMACENAMIENTO Y COMUNICACIONES																					
71908	Garaje para vehículos de carga (Incluye cabezales y plataformas)	3.000	50	3.000	50											X					
71909	Centro de Recepción y Distribución de correspondencia y paquetes Nacionales e Internacionales	420	12	420	12																
71910	Alquiler y/o venta de Montacargas, Maquinarias y Equipos de construcción	250	15	250	15																
71911	Agencia de correos, telégrafos	15	4	15	4																
71912	Agencia de turismo (incluye venta de pasajes)	12	3	15	4									X							
71913	Agencia de entrega de correspondencia y paquetes nacionales e internacionales (Punto de atención al Cliente)	15	3	30	4									X							
71914	Arriendo de automóviles	240	10	240	10																
71915	Parqueaderos y/o Garajes (Solares Vacíos)	240	10	240	10									X							
71916	Transporte de valores (oficina)	12	3	15	4																
71917	Agentes de aduanas, asesoría en comercio exterior	15	4	15	4																
71919	Otros servicios relacionados con el transporte N.E.P. (terrestre, por agua y aéreo)	*	*	*	*																
71920	Centro de Operaciones y Logística para la Construcción (Incluye Almacenamiento y Talleres relacionados con las actividades de construcción)	420	12	420	12																
71921	Centro de Operaciones y Logística (Incluye Oficinas, Almacenamiento y Talleres)	700	20	700	20																
71922	Depósito de autos	*	*	*	*																
71923	Depósito de textiles	*	*	*	*																
71924	Depósito, Almacenamiento, bodegas (excepto productos perecibles, peligrosos, inflamables y/o tóxicos)	420	12	420	12																
71925	Recepción, Almacenamiento y Despacho de Productos Químicos, Petroquímicos y Agroquímicos	420	12	420	12																
71926	Envasadora y/o Embalaje de mercadería variada (incluye carga y descarga)	420	12	420	12																
71927	Bodega de Productos Cárnicos	420	12	420	12											X					
71928	Bodega de Productos Alimenticios Procesados y Envasados	420	12	420	12																
71929	Servicios de almacenamiento 2/3 del área del predio, servicios de patio de contenedores vacíos temporales 1/3 del área del predio (incluye oficinas y talleres)	*	*	*	*																
71930	Centros de Acopio de Material de Reciclaje	600	12	600	12																
71931	Depósitos de Contenedores Vacíos Temporales	8.000	75	8.000	75																
71932	Punto de exhibición de mercadería	40	5	40	5																
71933	Punto de despacho de mercadería	40	5	40	5																
71934	Depósito de Maquinaria Agrícola	*	*	*	*																
720. COMUNICACIONES																					
72001	Comunicaciones, Antenas	20	4	20	4													X			
72002	Centro de Operaciones y Logística para actividades relacionadas con Comunicación y Antenas (Incluye Almacenamiento)	1.000	20	1.000	20																

MUY ILUSTRE MUNICIPALIDAD DE GUAYAQUIL (GOBIERNO AUTÓNOMO DESCENTRALIZADO)

ENANZA GENERAL DE EDIFICACIONES Y CONSTRUCCIONES DEL CANTÓ /AQUIL

ANEXO B: COMPATIBILIDAD Y USOS DE SUELO

CÓDIGO	DESCRIPCIÓN	REQUERIMIENTOS Y ÁREAS MÍNIMAS POR TIPO DE ESTABLECIMIENTO				SUBZONAS DE EDIFICACIÓN																
						ZONA ESPECIAL DE EXTRACCIÓN MINERA (2)		ZONA ESPECIAL DE PROTECCIÓN (6)						ZONA ESPECIAL (1)	ZONA ESPECIAL VULNERABLE (7)						
		ÁREA PERIFERIA m²	FRENTE PERIFERIA m.	ÁREA RESTO CIUDAD m²	FRENTE RESTO CIUDAD m.	ZE-EM	ZE-EMT	ZE-P	ZE-P1	ZE-P2	ZE-P3	ZE-P4	ZE-P5	ZE-TMC	ZE-V	ZE-V1	ZE-V2	ZE-V3	ZE-V4	ZE-V5	ZE-V52
	800. OFICINAS ADMINISTRATIVAS																				
80001	Oficina Administrativa de Sembríos de Abacá, Algodón, Arroz, Banano, Cacao, Café, Caña de Azúcar, Cereales	12	3	15	4																
80002	Oficina Administrativa de Cría de animales (destinados a la producción de piel; animales finos; producción de carnes y huevos; ganado)	12	3	15	4																
80003	Oficina Administrativa de Sembrío de Flores, Frutas, Hortalizas y legumbres, Oleaginosas (olivos, nogales), Palma africana	12	3	15	4																
80004	Oficina Administrativa de Producción de leche	12	3	15	4																
80005	Oficina Administrativa de Sembrío de Tabaco, Té	12	3	15	4																
80006	Oficina Administrativa de Destrucción de plagas: fumigación	12	3	15	4																
80007	Oficina Administrativa de Incubación avícola	12	3	15	4																
80008	Oficina Administrativa de Inseminación artificial de animales	12	3	15	4																
80009	Oficina Administrativa de Recolección, empacado, trilla, descascaramiento y desgrane	12	3	15	4																
80010	Oficina Administrativa de Caza en general y repoblación de animales	12	3	15	4																
80011	Oficina Administrativa de Explotación de bosques, Servicios forestales, viveros forestales, reforestación y forestación	12	3	15	4																
80012	Oficina Administrativa de Explotación de madera (corte de madera, desbaste, productos forestales cortadores, leña, carbón vegetal)	12	3	15	4																
80013	Oficina Administrativa de Pesca en (general; larvas de camarón)	12	3	15	4																
80014	Oficina Administrativa de Cría y explotación de Camarones; Peces	12	3	15	4																
80015	Oficina Administrativa de Explotación de algas	12	3	15	4																
80016	Oficina Administrativa de Laboratorio de larvas	12	3	15	4																
80017	Oficina Administrativa de Explotación de minas de carbón	12	3	15	4	X	X														
80018	Oficina Administrativa de Extracción de gas natural	12	3	15	4	X	X														
80019	Oficina Administrativa de Prospección Sísmica y Perforación de pozos petroleros	12	3	15	4	X	X														
80020	Oficina Administrativa de Producción y extracción de petróleo crudo	12	3	15	4	X	X											X			
80021	Oficina Administrativa de Extracción de minerales (hierro, cobre, oro, plata)	12	3	15	4	X	X														
80022	Oficina Administrativa de Extracción de minerales metálicos: molibdeno, cromo, zinc, mercurio, magnesio	12	3	15	4	X	X														
80023	Oficina Administrativa de Extracción de canteras de piedra, arcilla, piedra caliza y yeso	12	3	15	4	X	X														
80024	Oficina Administrativa de Extracción de arena	12	3	15	4	X	X														
80025	Oficina Administrativa de Extracción de minerales para la fabricación de abonos y productos químicos	12	3	15	4	X	X														
80026	Oficina Administrativa de Explotación de salinas y minas de sal	12	3	15	4	X	X														
80027	Oficina Administrativa de Explotación de caliche natural	12	3	15	4	X	X														
80028	Oficina Administrativa de Frigoríficos relacionados con la conservación de todo tipo de carnes en estado natural	12	3	15	4											X					
80029	Oficina Administrativa de Matanza de aves	12	3	15	4																
80030	Oficina Administrativa de Matanza de ganado	12	3	15	4											X					
80031	Oficina Administrativa de Industria de Preparación de fiambres, embutidos y conservas de carne	12	3	15	4											X					
80032	Oficina Administrativa de Industria de Fabricación de helados, sorbetes de leche y postres	12	3	15	4																
80033	Oficina Administrativa de Industria de Fabricación de leche condensada, en polvo y evaporada	12	3	15	4																
80034	Oficina Administrativa de Industria de Fabricación de mantequilla, quesos, quesillos, crema y yogurt	12	3	15	4																
80035	Oficina Administrativa de Industria de Pausterización, homogenelización	12	3	15	4																
80036	Oficina Administrativa de Industria de Elaboración de mermeladas, jaleas y miel de abejas	12	3	15	4																
80037	Oficina Administrativa de Industria de Elaboración de pasas, frutas y legumbres secas	12	3	15	4																
80038	Oficina Administrativa de Industria de Procesamiento y envasado de frutas y legumbres (incluidos los jugos naturales)	12	3	15	4																
80039	Oficina Administrativa de Industria de Elaboración y envasado conservas, salsas, concentrados	12	3	15	4																
80040	Oficina Administrativa de Industria de Procesamiento y conservación de pescado y crustáceos y productos marinos (EMPACADORA)	12	3	15	4																
80041	Oficina Administrativa de Industria de Elaboración de aceites y grasas animales	12	3	15	4																
80042	Oficina Administrativa de Industria de Elaboración de aceites y grasas vegetales y subproductos	12	3	15	4																
80043	Oficina Administrativa de Industria de Extracción de aceites de pescado y animales marinos	12	3	15	4																
80044	Oficina Administrativa de Industria de Producción de harina de pescado	12	3	15	4																
80045	Oficina Administrativa de Industria de Elaboración de alimentos y cereales	12	3	15	4																
80046	Oficina Administrativa de Industria de Molinos harineros	12	3	15	4																
80047	Oficina Administrativa de Industria Piladora	12	3	15	4																
80048	Oficina Administrativa de Industria de Elaboración de fideos, fallarines y pastas	12	3	15	4																
80049	Oficina Administrativa de Industria de Fabricación de galletas	12	3	15	4																
80050	Oficina Administrativa de Industria de productos de Panadería	12	3	15	4																

MUY ILUSTRE MUNICIPALIDAD DE GUAYAQUIL (GOBIERNO AUTÓNOMO DESCENTRALIZADO)

ENANZA GENERAL DE EDIFICACIONES Y CONSTRUCCIONES DEL CANTÓN GUAYAQUIL

ANEXO B: COMPATIBILIDAD Y USOS DE SUELO

CODIGO	DESCRIPCIÓN	REQUERIMIENTOS Y ÁREAS MÍNIMAS POR TIPO DE ESTABLECIMIENTO				SUBZONAS DE EDIFICACIÓN																
						ZONA ESPECIAL DE EXTRACCIÓN MINERA (2)		ZONA ESPECIAL DE PROTECCIÓN (6)						ZONA ESPECIAL (1)	ZONA ESPECIAL VULNERABLE (7)						
		ÁREA PERIFERIA m²	FRENTE PERIFERIA ml.	ÁREA RESTO CIUDAD m²	FRENTE RESTO CIUDAD ml.	ZE-EM	ZE-EMT	ZE-P	ZE-P1 (previsto)	ZE-P2	ZE-P3	ZE-P4	ZE-P5	ZE-TNC	ZE-V	ZE-V1	ZE-V2	ZE-V3	ZE-V4	ZE-V5	ZE-V6
80051	Oficina Administrativa de Industria de productos de Panadería	12	3	15	4																
80052	Oficina Administrativa de Industria de Procesamiento y refinación de azúcar	12	3	15	4																
80053	Oficina Administrativa de Industria de Fabricación de jarabes, panelas, melaza	12	3	15	4																
80054	Oficina Administrativa de Industria de Fabricación de chocolates	12	3	15	4																
80055	Oficina Administrativa de Industria de Fabricación de confites, frutas confitadas y toda clase de productos de confitería	12	3	15	4																
80056	Oficina Administrativa de Industria de Producción de Almidón y sus derivados	12	3	15	4																
80057	Oficina Administrativa de Industria de Condimentos, mostazas, mayonesa, vinagres, salsas	12	3	15	4																
80058	Oficina Administrativa de Industria de Elaboración de té	12	3	15	4																
80059	Oficina Administrativa de Industria de Fabricación de hielo natural	12	3	15	4																
80060	Oficina Administrativa de Industria de Producción de Vinagres, Levaduras	12	3	15	4																
80061	Oficina Administrativa de Industria de Producción de Sal refinada	12	3	15	4																
80062	Oficina Administrativa de Industria de Tostado y molienda, descafeinado, envase, elaboración de extractos esencias y preparados de café	12	3	15	4																
80063	Oficina Administrativa de Industria de Elaboración de alimentos preparados para animales	12	3	15	4																
80064	Oficina Administrativa de Industria de Destilación de alcohol etílico	12	3	15	4																
80065	Oficina Administrativa de Industria de Destilación de bebidas alcohólicas (las empresas que solo embotellan, sin mezclar, van en el código 61323)	12	3	15	4																
80066	Oficina Administrativa de Industria de Elaboración de vinos, sidras y bebidas fermentadas excepto las malteadas	12	3	15	4																
80067	Oficina Administrativa de Industria de Elaboración de cerveza, malta y bebidas malteadas	12	3	15	4																
80068	Oficina Administrativa de Industria de Elaboración de aguas minerales	12	3	15	4																
80069	Oficina Administrativa de Industria de Elaboración de bebidas no alcohólicas y gaseosas	12	3	15	4																
80070	Oficina Administrativa de Industria de Fabricación de cigarrillos, cigarros y productos de tabaco	12	3	15	4																
80071	Oficina Administrativa de Industria de Elaboración de Estampados	12	3	15	4																
80072	Oficina Administrativa de Industria de Fabricación de telas y tejidos	12	3	15	4																
80073	Oficina Administrativa de Industria de Hilandería	12	3	15	4																
80074	Oficina Administrativa de Industria de Tintorerías y acabados de textiles	12	3	15	4																
80075	Oficina Administrativa de Industria de Confección de Banderines, banderas, estandartes	12	3	15	4																
80076	Oficina Administrativa de Industria de Confección de artículos de lona y bolsas	12	3	15	4																
80077	Oficina Administrativa de Industria de Confección de cortinas	12	3	15	4																
80078	Oficina Administrativa de Industria de Confección de sábanas, fundas de almohada, mantelería, trapeadas y mantas	12	3	15	4																
80079	Oficina Administrativa de Industria de Taller de pespuntes, pisados y encamisados para la industria	12	3	15	4																
80080	Oficina Administrativa de Industria de Fabricación de medias y calcetines	12	3	15	4																
80081	Oficina Administrativa de Industria de Fabricación y acabado de tejidos de punto	12	3	15	4																
80082	Oficina Administrativa de Industria de Fabricación de tapices y alfombras	12	3	15	4																
80083	Oficina Administrativa de Industria de Fabricación de colchones	12	3	15	4																
80084	Oficina Administrativa de Industria de Fabricación de sogas, cordeles, redes, carpas	12	3	15	4																
80085	Oficina Administrativa de Industria de Confección de uniformes y accesorios	12	3	15	4																
80086	Oficina Administrativa de Industria de Confección de sombreros, guantes y accesorios para vestir	12	3	15	4																
80087	Oficina Administrativa de Industria de Confección de prendas de vestir de cuero y piel	12	3	15	4																
80088	Oficina Administrativa de Industria de Confección de prendas de vestir	12	3	15	4																
80089	Oficina Administrativa de Industria de Fabricación de prendas de vestir de lana	12	3	15	4																
80090	Oficina Administrativa de Industria de Curtidurías y talleres de acabado	12	3	15	4																
80091	Oficina Administrativa de Industria de Preparación y teñido de pieles	12	3	15	4																
80092	Oficina Administrativa de Industria de Fabricación de maletas, carteras, billeteras, cigarreras, cinturones	12	3	15	4																
80093	Oficina Administrativa de Industria de Fabricación de sillas de montar, arneses, látigos	12	3	15	4																
80094	Oficina Administrativa de Industria de Fabricación de calzado y botas de cuero	12	3	15	4																
80095	Oficina Administrativa de Industria de Fabricación de calzado de tela y otros materiales, excepto el de madera, de caucho vulcanizado o moldeado de plástico	12	3	15	4																
80096	Oficina Administrativa de Aserraderos	12	3	15	4																

MUY ILUSTRE MUNICIPALIDAD DE GUAYAQUIL (GOBIERNO AUTÓNOMO DESCENTRALIZADO)

ZNANZA GENERAL DE EDIFICACIONES Y CONSTRUCCIONES DEL CANTÓ YAQUIL

ANEXO B: COMPATIBILIDAD Y USOS DE SUELO

CÓDIGO	DESCRIPCIÓN	REQUERIMIENTOS Y ÁREAS MÍNIMAS POR TIPO DE ESTABLECIMIENTO				SUBZONAS DE EDIFICACIÓN																	
						ZONA ESPECIAL DE EXTRACCIÓN MINERA (2)		ZONA ESPECIAL DE PROTECCIÓN (6)						ZONA ESPECIAL (1)	ZONA ESPECIAL VULNERABLE (7)						
		ÁREA PERIFERIA m²	FRENTE PERIFERIA ml.	ÁREA RESTO CIUDAD m²	FRENTE RESTO CIUDAD ml.	ZE-EM	ZE-EMT	ZE-P	ZE-P1 peninsula	ZE-P2	ZE-P3	ZE-P4	ZE-P5	ZE-TMC	ZE-V	ZE-V1	ZE-V2	ZE-V3	ZE-V4	ZE-V5	ZE-V6	ZE-V7
80097	Oficina Administrativa de Industria de Carpintería de obra y Ebanistería	12	3	15	4																	
80098	Oficina Administrativa de Industria de Casas prefabricadas de madera	12	3	15	4																	
80099	Oficina Administrativa de Industria de Fabricación de maderas laminadas, prensadas y aglomerados	12	3	15	4																	
80100	Oficina Administrativa de Industria de Fabricación de puertas y ventanas de madera	12	3	15	4																	
80101	Oficina Administrativa de Industria de Fabricación de parquet, duelas y productos similares	12	3	15	4																	
80102	Oficina Administrativa de Industria de Envases de bambú y mimbre	12	3	15	4																	
80103	Oficina Administrativa de Industria de Envases de madera	12	3	15	4																	
80104	Oficina Administrativa de Industria de Fabricación de marcos y molduras	12	3	15	4																	
80105	Oficina Administrativa de Industria de Fabricación de ataúdes	12	3	15	4																	
80106	Oficina Administrativa de Industria de Fabricación de muebles y accesorios de madera	12	3	15	4																	
80107	Oficina Administrativa de Industria de Fabricación de persianas	12	3	15	4																	
80108	Oficina Administrativa de Industria de Tapicería de muebles	12	3	15	4																	
80109	Oficina Administrativa de Industria de Fabricación de papel y cartón	12	3	15	4																	
80110	Oficina Administrativa de Industria de Fabricación de pulpa de madera	12	3	15	4																	
80111	Oficina Administrativa de Industria de Fabricación de cajas y envases de papel y cartón	12	3	15	4																	
80112	Oficina Administrativa de Editoriales	12	3	15	4																	
80113	Oficina Administrativa de Industria de Fabricación de tarjetas, sobres y papel de escribir con membrete, calendarios, afiches, etiquetas	12	3	15	4																	
80114	Oficina Administrativa de Industria de Fotograbado y Litografía	12	3	15	4																	
80115	Oficina Administrativa de Industria de Imprenta y Encuadernación	12	3	15	4																	
80116	Oficina Administrativa de Industria de Serigrafía	12	3	15	4																	
80117	Oficina Administrativa de Industria de Fabricación de productos químicos industriales, excepto abonos	12	3	15	4																	
80118	Oficina Administrativa de Industria de relacionada con la producción de gases industriales, gases medicinales y sustancias químicas básicas	12	3	15	4																	
80119	Oficina Administrativa de Industria de Fabricación de abonos	12	3	15	4																	
80120	Oficina Administrativa de Industria de Fabricación de plaguicidas, insecticidas, fungicidas y herbicidas	12	3	15	4																	
80121	Oficina Administrativa de Industria de Fabricación de fibras artificiales excepto de vidrio	12	3	15	4																	
80122	Oficina Administrativa de Industria de Fabricación de materias plásticas	12	3	15	4																	
80123	Oficina Administrativa de Industria de Fabricación de resinas sintéticas	12	3	15	4																	
80124	Oficina Administrativa de Industria de Fabricación de pinturas, barnices, lacas, esmaltes y pastas para cheroles	12	3	15	4																	
80125	Oficina Administrativa de Industria de Fabricación de productos farmacéuticos y medicamentos	12	3	15	4																	
80126	Oficina Administrativa de Industria de Preparación de Productos farmacéuticos para animales	12	3	15	4																	
80127	Oficina Administrativa de Industria de Fabricación de cosméticos	12	3	15	4																	
80128	Oficina Administrativa de Industria de Fabricación de jabones, detergentes, champús y afines	12	3	15	4																	
80129	Oficina Administrativa de Industria de Fabricación de pasta dental	12	3	15	4																	
80130	Oficina Administrativa de Industria de Fabricación de perfumes, lociones	12	3	15	4																	
80131	Oficina Administrativa de Industria de Fabricación de productos de tocador	12	3	15	4																	
80132	Oficina Administrativa de Industria relacionada con la Fabricación de polvos y pastas para soldadura blanda, dura y autógena, sustancias para el decapado de metales	12	3	15	4																	
80133	Oficina Administrativa de Industria de Fabricación de ceras, betunes, crema para zapatos, pisos, muebles, metales, pastas, polvos abrasivos y productos similares	12	3	15	4																	
80134	Oficina Administrativa de Industria de Fabricación de pegamentos, adhesivos, aprestos y cementos	12	3	15	4																	
80135	Oficina Administrativa de Industria de Fabricación de desinfectantes y desodorizantes	12	3	15	4																	
80136	Oficina Administrativa de Industria de Fabricación de explosivos y municiones	12	3	15	4																	
80137	Oficina Administrativa de Industria de Fabricación de fósforos	12	3	15	4																	
80138	Oficina Administrativa de Industria de Fabricación de tintas	12	3	15	4																	
80139	Oficina Administrativa de Industria de Fabricación de velas de alumbrar	12	3	15	4																	
80140	Oficina Administrativa de Industria de Fabricación de agua destilada	12	3	15	4																	
80141	Oficina Administrativa de Industria de Refinería de petróleo	12	3	15	4																	
80142	Oficina Administrativa de Industria de Fabricación de materiales para parimentación y techado a base de asfalto	12	3	15	4																	
80143	Oficina Administrativa de Industria de Fabricación de briquetas de combustibles (productos derivados del petróleo y del carbón)	12	3	15	4																	
80144	Oficina Administrativa de Industria de Fabricación de tubos de caucho para llantas	12	3	15	4																	

ENANZA GENERAL DE EDIFICACIONES Y CONSTRUCCIONES DEL CANTÓ YAQUIL

ANEXO B: COMPATIBILIDAD Y USOS DE SUELO

CÓDIGO	DESCRIPCIÓN	REQUERMIENTOS Y ÁREAS MÍNIMAS POR TIPO DE ESTABLECIMIENTO				SUBZONAS DE EDIFICACION																		
						ZONA ESPECIAL DE EXTRACCIÓN MINERA (3)		ZONA ESPECIAL DE PROTECCIÓN (6)						ZONA ESPECIAL (1)	ZONA ESPECIAL VULNERABLE (7)						
		ÁREA PERIFERIA m²	FRENTE PERIFERIA ml.	ÁREA RESTO CIUDAD m²	FRENTE RESTO CIUDAD ml.	ZE-EM	ZE-EM1	ZE-P	ZE-P1 garaje	ZE-P2	ZE-P3	ZE-P4	ZE-P5	ZE-TRC	ZE-V	ZE-V1	ZE-V2	ZE-V3	ZE-V4	ZE-V5	ZE-V52
80145	Oficina Administrativa de Industria de Fabricación de Cámaras tubulares de caucho	12	3	15	4																
80146	Oficina Administrativa de Industria de Fabricación de llantas	12	3	15	4																
80147	Oficina Administrativa de Industria Reencauchadoras	12	3	15	4																
80148	Oficina Administrativa de Industria de Producción de Alfombras de caucho, moquetas	12	3	15	4																
80149	Oficina Administrativa de Industria de Producción de Botas de caucho, prendas de vestir y accesorios	12	3	15	4																
80150	Oficina Administrativa de Industria de Fabricación de carpetas de plástico	12	3	15	4																
80151	Oficina Administrativa de Industria de Fabricación de fundas de plástico	12	3	15	4																
80152	Oficina Administrativa de Industria de Producción de Vajillas y envases de plástico	12	3	15	4																
80153	Oficina Administrativa de Industria de Reciclaje de productos de plástico	12	3	15	4																
80154	Oficina Administrativa de Fabricación de envases de plástico y hojalata	12	3	15	4																
80155	Oficina Administrativa de Industria de Fabricación de cerámicas	12	3	15	4																
80156	Oficina Administrativa de Industria de Fabricación de artesanías	12	3	15	4																
80157	Oficina Administrativa de Industria de objetos de barro, loza o porcelana	12	3	15	4																
80158	Oficina Administrativa de Industria de Fabricación de envases y vajillas de vidrio	12	3	15	4																
80159	Oficina Administrativa de Industria de Fabricación de espejos y cristales	12	3	15	4																
80160	Oficina Administrativa de Industria de Fabricación de fibra de vidrio	12	3	15	4																
80161	Oficina Administrativa de Industria de Fabricación de vidrios planos y templados	12	3	15	4																
80162	Oficina Administrativa de Industria de Fabricación de Parabrisas y vidrios para vehículos	12	3	15	4																
80163	Oficina Administrativa de Instalaciones de reciclado de fibra textiles, cartón, vidrio y papel	12	3	15	4																
80164	Oficina Administrativa de Industria de Fabricación de ladrillos y tejas	12	3	15	4																
80165	Oficina Administrativa de Industria de Fabricación de material refractario	12	3	15	4																
80166	Oficina Administrativa de Industria de Fabricación de rejillas y tabiques	12	3	15	4																
80167	Oficina Administrativa de Industria de Fabricación de productos de arcilla para la construcción	12	3	15	4																
80168	Oficina Administrativa de Industria de Producción de cal y yeso	12	3	15	4																
80169	Oficina Administrativa de Industria de Fabricación de cemento	12	3	15	4																
80170	Oficina Administrativa de Industria relacionada con actividades de fabricación de artículos de hormigón, cemento y yeso	12	3	15	4																
80171	Oficina Administrativa de Industria de Fabricación de baldosas, baldosines	12	3	15	4																
80172	Oficina Administrativa de Industria de Fabricación de bloques, adoquines	12	3	15	4																
80173	Oficina Administrativa de Industria de Marmolería	12	3	15	4																
80174	Oficina Administrativa de Industria de Fabricación de productos primarios de hierro y acero	12	3	15	4																
80175	Oficina Administrativa de Laminado, industria básica de hierro y acero	12	3	15	4																
80176	Oficina Administrativa de Industria de Fabricación de productos primarios de aluminio	12	3	15	4																
80177	Oficina Administrativa de Laminado, industria básica de aluminio	12	3	15	4																
80178	Oficina Administrativa de Industrias básicas de metales no ferrosos	12	3	15	4																
80179	Oficina Administrativa de Industria de Fabricación de muebles y accesorios metálicos	12	3	15	4																
80180	Oficina Administrativa de Industria de Fabricación y reparación de estructuras y estanques metálicos	12	3	15	4																
80181	Oficina Administrativa de Industria de Fabricación de galpones, puertas y ventanas metálicas y rejas (cerrajerías)	12	3	15	4																
80182	Oficina Administrativa de Industria de Montaje e instalación de elementos metálicos prefabricados	12	3	15	4																
80183	Oficina Administrativa de Instalaciones de reciclado de desechos metálicos y no metálicos	12	3	15	4																
80184	Oficina Administrativa de Industria de Fundición de Metales (Metalurgia)	12	3	15	4																
80185	Oficina Administrativa de Industria de Esmaltado, barnizado, lacado, galvanizado, chapado y pulido de artículos metálicos	12	3	15	4																
80186	Oficina Administrativa de Industria de Estampados de metal y productos de tornería	12	3	15	4																
80187	Oficina Administrativa de Industria de Fabricación de artículos sanitarios y de plomería de hierro esmaltado y de latón	12	3	15	4																
80188	Oficina Administrativa de Industria de Fabricación de tornillos, pernos, clavos, grapas, alambres	12	3	15	4																
80189	Oficina Administrativa de Industria de Fabricación de vajillas, envases metálicos y cuchillerías	12	3	15	4																
80190	Oficina Administrativa de Industria de Fabricación de herramientas metálicas manuales	12	3	15	4																

MUY ILUSTRE MUNICIPALIDAD DE GUAYAQUIL (GOBIERNO AUTÓNOMO DESCENTRALIZADO)

ENANZA GENERAL DE EDIFICACIONES Y CONSTRUCCIONES DEL CANTÓ YAQUIL

ANEXO B: COMPATIBILIDAD Y USOS DE SUELO

CODIGO	DESCRIPCIÓN	REQUERIMIENTOS Y ÁREAS MÍNIMAS POR TIPO DE ESTABLECIMIENTO				SUBZONAS DE EDIFICACIÓN																
						ZONA ESPECIAL DE EXTRACCIÓN MINERA (2)		ZONA ESPECIAL DE PROTECCIÓN (6)						ZONA ESPECIAL (1)	ZONA ESPECIAL VULNERABLE (7)						
		ÁREA PERIFERIA m²	FRENTE PERIFERIA ml.	ÁREA RESTO CIUDAD m²	FRENTE RESTO CIUDAD ml.	ZE-E8	ZE-E8T	ZE-P	ZE-P1 protegida	ZE-P2	ZE-P3	ZE-P4	ZE-P5	ZE-TMC	ZE-V	ZE-V1	ZE-V2	ZE-V3	ZE-V4	ZE-V5	ZE-V6
80191	Oficina Administrativa de Industria de Hojalatería (incluye envases de lata)	12	3	15	4																
80192	Oficina Administrativa de Industria de Fabricación, reconstrucción y reparación de motores y turbinas	12	3	15	4																
80193	Oficina Administrativa de Industria de Fabricación y reparación de maquinarias para la agricultura	12	3	15	4																
80194	Oficina Administrativa de Industria de Fabricación y reparación de tornos, máquinas de perfilar, taladrar, fresar, rectificar, lijar, forjar, prensar, estirar	12	3	15	4																
80195	Oficina Administrativa de Industria de Fabricación y reparación de máquinas y equipos de imprenta	12	3	15	4																
80196	Oficina Administrativa de Industria de Fabricación y reparación de maquinaria para preparar alimentos	12	3	15	4																
80197	Oficina Administrativa de Industria de Fabricación y reparación de maquinaria textil	12	3	15	4																
80198	Oficina Administrativa de Industria de Fabricación y reparación de maquinaria y equipo para la industria del petróleo y minería	12	3	15	4																
80199	Oficina Administrativa de Industria de Fabricación y reparación de maquinarias y equipos para la industria de la construcción	12	3	15	4																
80200	Oficina Administrativa de Industria de Fabricación y reparación de máquinas de seguridad industrial	12	3	15	4																
80201	Oficina Administrativa de Industria de Fabricación y mantenimiento de equipos de seguridad industrial	12	3	15	4																
80202	Oficina Administrativa de Mecánica Industrial	12	3	15	4																
80203	Oficina Administrativa de Industria de Fabricación y reparación de máquinas y equipos para las industrias	12	3	15	4																
80204	Oficina Administrativa de Industria de Fabricación y reparación de máquinas y equipos de computación	12	3	15	4																
80205	Oficina Administrativa de Industria de Fabricación y reparación de máquinas y equipos de oficina	12	3	15	4																
80206	Oficina Administrativa de Industria de Fabricación y reparación de bombas de agua manuales	12	3	15	4																
80207	Oficina Administrativa de Industria de Construcción y reparación de motores eléctricos	12	3	15	4																
80208	Oficina Administrativa de Industria de Construcción y reparación de aparatos de soldadura eléctrica	12	3	15	4																
80209	Oficina Administrativa de Industria de Construcción y reparación de bombas de agua eléctricas	12	3	15	4																
80210	Oficina Administrativa de Industria de Construcción y reparación de equipos para la generación, transformación, conmutación, rectificación, control y distribución eléctrica	12	3	15	4																
80211	Oficina Administrativa de Industria de Fabricación de aparatos y válvulas de radiografía, fluoroscopia y aparatos de rayos x	12	3	15	4																
80212	Oficina Administrativa de Industria de Fabricación de discos, cintas magnéticas, casettes	12	3	15	4																
80213	Oficina Administrativa de Industria de Fabricación de equipos de grabación y reproducción de sonido	12	3	15	4																
80214	Oficina Administrativa de Industria de Fabricación de equipos y aparatos de comunicación	12	3	15	4																
80215	Oficina Administrativa de Industria de Fabricación de piezas y accesorios para radio, televisión	12	3	15	4																
80216	Oficina Administrativa de Industria de Fabricación de receptores de radio y televisión	12	3	15	4																
80217	Oficina Administrativa de Industria de Fabricación de aparatos y accesorios electrodomésticos	12	3	15	4																
80218	Oficina Administrativa de Industria de Fabricación de focos, tubos eléctricos, pilas eléctricas, linternas	12	3	15	4																
80219	Oficina Administrativa de Industria de Fabricación de interruptores, enchufes, timbres, tableros, tapones, resistencias	12	3	15	4																
80220	Oficina Administrativa de Industria de Fabricación de lámparas	12	3	15	4																
80221	Oficina Administrativa de Astilleros	12	3	15	4																
80222	Oficina Administrativa de Industria de Construcción de motores y piezas para embarcaciones	12	3	15	4																
80223	Oficina Administrativa de Industria de Construcción y reparación de equipo ferroviario	12	3	15	4																
80224	Oficina Administrativa de Industria de Fabricación y montaje de vehículos motorizados	12	3	15	4																
80225	Oficina Administrativa de Industria de Fabricación de piezas y accesorios para vehículos motorizados, tales como motores, frenos, cajas de cambios, transmisiones, ruedas y chasis	12	3	15	4																
80226	Oficina Administrativa de Industria de Fabricación y montaje de carrocerías para vehículos (metalmecánicos)	12	3	15	4																
80227	Oficina Administrativa de Industria de Fabricación de motocicletas y sus repuestos y accesorios	12	3	15	4																
80228	Oficina Administrativa de Industria de Fabricación de bicicletas y sus repuestos y accesorios	12	3	15	4																
80229	Oficina Administrativa de Industria de Fabricación y reparación de aeronaves	12	3	15	4																
80230	Oficina Administrativa de Industria de Fabricación de Carros de arrastre, carretillas	12	3	15	4																
80231	Oficina Administrativa de Industria de Fabricación de Carros de supermercados	12	3	15	4																

MUY ILUSTRE MUNICIPALIDAD DE GUAYAQUIL (GOBIERNO AUTÓNOMO DESCENTRALIZADO)

ENANZA GENERAL DE EDIFICACIONES Y CONSTRUCCIONES DEL CANTÓ YAQUIL

ANEXO B: COMPATIBILIDAD Y USOS DE SUELO

CÓDIGO	DESCRIPCIÓN	REQUERIMIENTOS Y ÁREAS MÍNIMAS POR TIPO DE ESTABLECIMIENTO				SUBZONAS DE EDIFICACIÓN: ZONA ESPECIAL DE EXTRACCIÓN MINERA (2)		ZONA ESPECIAL DE PROTECCIÓN (6)						ZONA ESPECIAL (1)	ZONA ESPECIAL VULNERABLE (7)						
		ÁREA PERIFERIA m²	FRENTE PERIFERIA ml.	ÁREA RESTO CIUDAD m²	FRENTE RESTO CIUDAD ml.	ZE-EM	ZE-EMT	ZE-P	ZE-P1 permitida	ZE-P2	ZE-P3	ZE-P4	ZE-P5	ZE-TMC	ZE-V	ZE-V1	ZE-V2	ZE-V3	ZE-V4	ZE-V5	ZE-V6
80232	Oficina Administrativa de Industria de Fabricación, reparación y montaje de instrumentos científicos, de medida, de control y de laboratorio	12	3	15	4																
80233	Oficina Administrativa de Industria de Producción y montaje de instrumentos y suministros de cirugía general, cirugía dental y de aparatos ortopédicos y prótesis	12	3	15	4																
80234	Oficina Administrativa de Industria de Fabricación de artículos de fotografía	12	3	15	4																
80235	Oficina Administrativa de Industria de Fabricación de instrumentos de óptica, lentes y artículos ópticos	12	3	15	4																
80236	Oficina Administrativa de Industria de Fabricación de lentes y artículos ópticos	12	3	15	4																
80237	Oficina Administrativa de Industria de Fabricación de relojes y sus piezas	12	3	15	4																
80238	Oficina Administrativa de Industria de Fabricación de joyas de fantasía y bisutería	12	3	15	4																
80239	Oficina Administrativa de Industria de Fabricación de platería	12	3	15	4																
80240	Oficina Administrativa de Industria de Fabricación de joyas de metales preciosos	12	3	15	4																
80241	Oficina Administrativa de Industria de Fabricación de instrumentos de música	12	3	15	4																
80242	Oficina Administrativa de Industria de Fabricación de artículos de deporte y atletismo	12	3	15	4																
80243	Oficina Administrativa de Industria de Fabricación de armas deportivas	12	3	15	4																
80244	Oficina Administrativa de Industria de Fabricación de botones, cierres y pelucas	12	3	15	4																
80245	Oficina Administrativa de Industria de Fabricación de escobas y cepillos	12	3	15	4																
80246	Oficina Administrativa de Industria de Fabricación de juguetes	12	3	15	4																
80247	Oficina Administrativa de Industria de Fabricación de lápices, lapiceros, bolígrafos y demás artículos de escritorio	12	3	15	4																
80248	Oficina Administrativa de Industria de Fabricación de pantallas para lámparas	12	3	15	4																
80249	Oficina Administrativa de Industria de Fabricación de paraguas y bastones	12	3	15	4																
80250	Oficina Administrativa de Industria de Fabricación de sellos de mano, metal o caucho	12	3	15	4																
80251	Oficina Administrativa de Recolección, transporte, almacenamiento temporal, tratamiento y disposición final de residuos peligrosos	12	3	15	4																
80252	Oficina Administrativa de Instalaciones centralizadas de incineración de residuos no peligrosos y peligrosos	12	3	15	4																
80253	Oficina Administrativa de Instalaciones para el procesamiento y almacenamiento de residuos radioactivos	12	3	15	4																
80254	Oficina Administrativa de Instalaciones centralizadas de incineración de residuos peligrosos hospitalarios	12	3	15	4																
80255	Oficina Administrativa de Instalaciones de fabricación y disposición final de bacterias	12	3	15	4																
80256	Oficina Administrativa de Recolección, transporte, almacenamiento temporal y disposición final de aceite usados, incluyendo los aceites refrigerantes de electricidad (PCBs)	12	3	15	4																
80257	Oficina Administrativa de Instalaciones de producción, almacenamiento temporal y disposición final de asbesto o amianto	12	3	15	4																
80258	Oficina Administrativa de Instalaciones de almacenamiento de chatarra, incluidos vehículos desechados e instalaciones de desguace, baterías, asbesto o amianto, fibras de asbesto-cemento, elementos radiactivos, radioisótopos	12	3	15	4																
80259	Oficina Administrativa de Depósitos de lodos	12	3	15	4																
80260	Oficina Administrativa de Producción y distribución de energía eléctrica	12	3	15	4																
80261	Oficina Administrativa de Producción y Envasamiento de gas	12	3	15	4																
80262	Oficina Administrativa de Suministro de vapor y agua caliente	12	3	15	4																
80263	Oficina Administrativa de Obras hidráulicas y suministros de agua (incluyendo perforación de pozos exploratoria y avanzada)	12	3	15	4																
80264	Oficina Administrativa de Instalaciones estacionarias y/o móviles para generación de energía eléctrica que aporte energía al Sistema Nacional Interconectado, regulado por el Consejo Nacional de Electrificación	12	3	15	4																
80265	Oficina Administrativa de Industrialización, Desarrollo y producción hidrocarburífera (pozos, infraestructura para extracción - producción de petróleo y gas natural, plantas de gas, refinerías)	12	3	15	4																
80266	Oficina Administrativa de Construcción de caminos, puentes, aeropuertos, obras públicas en general, pavimentos de aceras y calzadas	12	3	15	4																
80267	Oficina Administrativa de Construcción de campos de deportes	12	3	15	4																
80268	Oficina Administrativa de Construcción de obras marítimas	12	3	15	4																
80269	Oficina Administrativa de Construcción de refinerías, plantas industriales, mineras	12	3	15	4																
80270	Oficina Administrativa de Construcción de viviendas	12	3	15	4																
80271	Oficina Administrativa de instalación de sistema de aire acondicionado y calefacción	12	3	15	4																
80272	Oficina Administrativa de Construcción y reparación de edificios	12	3	15	4																

MUY ILUSTRE MUNICIPALIDAD DE GUAYAQUIL (GOBIERNO AUTÓNOMO DESCENTRALIZADO)

:NANZA GENERAL DE EDIFICACIONES Y CONSTRUCCIONES DEL CANTÓN AQUIL

ANEXO B: COMPATIBILIDAD Y USOS DE SUELO

CÓDIGO	DESCRIPCIÓN	REQUERIMIENTOS Y ÁREAS MÍNIMAS POR TIPO DE ESTABLECIMIENTO				SUBZONAS DE EDIFICACIÓN																
						ZONA ESPECIAL DE EXTRACCIÓN MINERA (2)		ZONA ESPECIAL DE PROTECCIÓN (6)						ZONA ESPECIAL (1)	ZONA ESPECIAL VULNERABLE (7)						
		ÁREA PERIFERIA m²	FRENTE PERIFERIA mt.	ÁREA RESTO CIUDAD m²	FRENTE RESTO CIUDAD mt.	ZE-EM	ZE-EMT	ZE-P	ZE-P1 (parcelada)	ZE-P2	ZE-P3	ZE-P4	ZE-P5	ZE-TNC	ZE-V	ZE-V1	ZE-V2	ZE-V3	ZE-V4	ZE-V5	ZE-V52
80273	Oficina Administrativa de Construcción e instalación de sistemas de impermeabilización	12	3	15	4																
80274	Oficina Administrativa de Construcción e Instalación de obras sanitarias y alcantarillado	12	3	15	4																
80275	Oficina Administrativa de Contratistas y subcontratistas	12	3	15	4																
80276	Oficina Administrativa de Demolición de edificios	12	3	15	4																
80277	Oficina Administrativa de Instalación de equipos eléctricos en los edificios	12	3	15	4																
80278	Oficina Administrativa de Instalaciones de sistemas de comunicación, plantas eléctricas e hidroeléctricas	12	3	15	4																
80279	Oficina Administrativa de Obras e instalaciones hidráulicas, embalses y canales (incluye perforación de pozos de agua)	12	3	15	4																
80280	Oficina Administrativa de Obras de conservación, mantenimiento, limpieza y pintura de edificios	12	3	15	4																
80281	Oficina Administrativa de Obras de vías férreas	12	3	15	4																
80282	Oficina Administrativa de Instalación de parquet	12	3	15	4																
80283	Oficina Administrativa de Instalación de estructuras de aluminio	12	3	15	4																
80284	Oficina Administrativa de Instalación de agua, de desague y artículos sanitarios	12	3	15	4																
80285	Oficina Administrativa de Obras costeras destinadas a combatir la erosión y obras marítimas que puedan alterar la costa	12	3	15	4																
80286	Oficina Administrativa de Obras de control de inundaciones	12	3	15	4																
80287	Oficina Administrativa de Obras para la exploración y/o extracción hidrocarburífera marina, obras para el Dragado de fuentes fluviales y/o de mar	12	3	15	4																
80288	Oficina Administrativa de Proyectos para el trasvase de recursos hídricos entre cuencas fluviales	12	3	15	4																
80289	Oficina Administrativa de Plantas de tratamiento de aguas residuales domésticas cuya capacidad sea superior a 50.000 habitantes	12	3	15	4																
80290	Oficina Administrativa de Plantas de potabilización de aguas cuya capacidad de producción de abastecimiento sea superior a 50.000 habitantes	12	3	15	4																
80291	Oficina Administrativa de Plantas desalinizadoras de agua cuya capacidad de producción sea para abastecer a más de 50.000 habitantes	12	3	15	4																
80292	Oficina Administrativa de Instalación de redes de agua potable y alcantarillado cuya capacidad de atención sea más de 50.000 habitantes	12	3	15	4																
80293	Oficina Administrativa de Relleno Sanitario y de Seguridad	12	3	15	4																
80294	Oficina Administrativa de Servicio de eliminación de agua residuales: vaciado y limpieza de retretes y pozos sépticos, mantenimiento de instalaciones sanitarias, Etc.	12	3	15	4																
80295	Oficina Administrativa de Urbanizaciones	12	3	15	4																
80296	Oficina Administrativa de Puertos comerciales pesqueros o deportivos	12	3	15	4																
80297	Oficina Administrativa de Poliductos, gasoductos y oleoductos	12	3	15	4																
80298	Oficina Administrativa de Ductos o poliductos de productos químicos	12	3	15	4																
80299	Oficina Administrativa de Construcción de carreteras, autopistas, acueductos, viaductos, aeropuertos y túneles	12	3	15	4																
80300	Oficina Administrativa de Venta al por Mayor de productos agrícolas	12	3	15	4																
80301	Oficina Administrativa de Venta al por Mayor de aves en frigorífico	12	3	15	4																
80302	Oficina Administrativa de Venta al por Mayor de embutidos	12	3	15	4																
80303	Oficina Administrativa de Venta al por Mayor de ganado y carne	12	3	15	4											X					
80304	Oficina Administrativa de Venta al por Mayor de lanas	12	3	15	4																
80305	Oficina Administrativa de Venta al por Mayor de pescados y mariscos	12	3	15	4																
80306	Oficina Administrativa de Venta al por Mayor de frutas	12	3	15	4																
80307	Oficina Administrativa de Venta al por Mayor de leche	12	3	15	4																
80308	Oficina Administrativa de Venta al por Mayor de huevos	12	3	15	4																
80309	Oficina Administrativa de Venta al por Mayor de Comida para empresas de aviación	12	3	15	4																
80310	Oficina Administrativa de Venta al por Mayor de helados	12	3	15	4																
80311	Oficina Administrativa de Venta al por Mayor de bebidas no alcohólicas, gaseosas, aguas minerales y cervezas	12	3	15	4																
80312	Oficina Administrativa de Embotelladoras y Venta al por Mayor de alcoholes y licores embotellados	12	3	15	4																
80313	Oficina Administrativa de Venta al por Mayor de tabacos y cigarrillos	12	3	15	4																
80314	Oficina Administrativa de Venta al por Mayor de pieles y cueros	12	3	15	4																
80315	Oficina Administrativa de Venta al por Mayor de prendas de vestir	12	3	15	4																
80316	Oficina Administrativa de Venta al por Mayor de productos de talabartería (Cueros)	12	3	15	4																
80317	Oficina Administrativa de Venta al por Mayor de calzado	12	3	15	4																
80318	Oficina Administrativa de Venta al por Mayor de textiles	12	3	15	4																
80319	Oficina Administrativa de Venta al por Mayor de libros y revistas	12	3	15	4																
80320	Oficina Administrativa de Venta al por Mayor de papel	12	3	15	4																
80321	Oficina Administrativa de Venta al por Mayor de maderas	12	3	15	4																
80322	Oficina Administrativa de Venta al por Mayor de muebles de madera	12	3	15	4																
80323	Oficina Administrativa de Venta al por Mayor de plásticos, envases y fundas plásticas	12	3	15	4																
80324	Oficina Administrativa de Venta al por Mayor de cañerías y artículos de plástico y caucho	12	3	15	4																

MUY ILUSTRE MUNICIPALIDAD DE GUAYAQUIL (GOBIERNO AUTÓNOMO DESCENTRALIZADO)

ENANZA GENERAL DE EDIFICACIONES Y CONSTRUCCIONES DEL CANTÓN /AQUIL

ANEXO B: COMPATIBILIDAD Y USOS DE SUELO

CÓDIGO	DESCRIPCIÓN	REQUERIMIENTOS Y ÁREAS MÍNIMAS POR TIPO DE ESTABLECIMIENTO				SUBZONAS DE EDIFICACIÓN																	
						ZONA ESPECIAL DE EXTRACCIÓN MINERA (2)		ZONA ESPECIAL DE PROTECCIÓN (8)						ZONA ESPECIAL (1)	ZONA ESPECIAL VULNERABLE (7)							
		ÁREA PERIFERIA m²	FRENTE PERIFERIA ml.	ÁREA RESTO CIUDAD m²	FRENTE RESTO CIUDAD ml.	ZE-EM	ZE-EMT	ZE-P	ZE-P1 (patrimonio)	ZE-P2	ZE-P3	ZE-P4	ZE-P5	ZE-TMC	ZE-V	ZE-V1	ZE-V2	ZE-V3	ZE-V4	ZE-V5	ZE-V6	ZE-V7
80325	Oficina Administrativa de Venta al por Mayor de juguetes	12	3	15	4																		
80326	Oficina Administrativa de Venta al por Mayor de productos químicos	12	3	15	4																		
80327	Oficina Administrativa de Venta al por Mayor de Productos Veterinarios	12	3	15	4																		
80328	Oficina Administrativa de Venta al por Mayor de Productos Farmacéuticos	12	3	15	4																		
80329	Oficina Administrativa de Venta al por mayor de equipos médicos	12	3	15	4																		
80330	Oficina Administrativa de Venta al por Mayor de vidrios, espejos y cristales	12	3	15	4																		
80331	Oficina Administrativa de Venta al por Mayor de materiales de construcción	12	3	15	4																		
80332	Oficina Administrativa de Venta al por Mayor de porcelana y loza	12	3	15	4																		
80333	Oficina Administrativa de Venta al por Mayor y/o Distribuidores de Cemento	12	3	15	4																		
80334	Oficina Administrativa de Venta al por mayor de maquinaria, equipos de construcción, partes y piezas	12	3	15	4																		
80335	Oficina Administrativa de Venta al por mayor de equipos y suministros de soldadura	12	3	15	4																		
80336	Oficina Administrativa de Centro de Acopio (Compra y venta al por mayor de metales y desechos reutilizables)	12	3	15	4																		
80337	Oficina Administrativa de Venta por mayor y/o Distribuidora de Productos metálicos	12	3	15	4																		
80338	Oficina Administrativa de Venta al por Mayor de muebles y accesorios metálicos	12	3	15	4																		
80339	Oficina Administrativa de Venta al por Mayor y Distribuidores de artículos de ferretería, herramientas y armería	12	3	15	4																		
80340	Oficina Administrativa de Venta al por Mayor de Hierro y acero	12	3	15	4																		
80341	Oficina Administrativa de Venta al por Mayor de Motores, máquinas y equipos industriales, comerciales, domésticos, científicos y sus repuestos	12	3	15	4																		
80342	Oficina Administrativa de Venta al por Mayor y/o Distribuidores de automóviles, camiones y camionetas, motos, bicicletas, repuestos y accesorios	12	3	15	4																		
80343	Oficina Administrativa de Venta al por mayor de electrodomésticos	12	3	15	4																		
80344	Oficina Administrativa de Venta al por mayor de equipos de refrigeración, incluso partes y piezas	12	3	15	4																		
80345	Oficina Administrativa de Venta al por mayor de productos de blindaje de vehículos	12	3	15	4																		
80346	Oficina Administrativa de Venta al por mayor y menor de artículos de caucho	12	3	15	4																		
80347	Oficina Administrativa de Venta por Menor de Productos Alimenticios de primera necesidad en Tiendas, Despensas, Minimercados e Supermercados	12	3	15	4																		
80348	Oficina Administrativa de Venta por Menor de Productos Avícolas (aves, huevos)	12	3	15	4																		
80349	Oficina Administrativa de Venta por Menor de Bebidas Alcohólicas	12	3	15	4																		
80350	Oficina Administrativa de Venta por Menor de Productos en Frigorífico (Carnes, embutidos y similares, pescados y mariscos)	12	3	15	4																		
80351	Oficina Administrativa de Venta por Menor de Bebidas No Alcohólicas	12	3	15	4																		
80352	Oficina Administrativa de Venta al por Menor de Productos de Confiterías	12	3	15	4																		
80353	Oficina Administrativa de Venta por Menor de Frutas	12	3	15	4																		
80354	Oficina Administrativa de Venta por Menor en Heladería, Pastelería, Panadería (incluye elaboración)	12	3	15	4																		
80356	Oficina Administrativa de Venta al por Menor de Café y té	12	3	15	4																		
80356	Oficina Administrativa de Venta por Menor de Hielo	12	3	15	4																		
80357	Oficina Administrativa de Venta por Menor de Lotería y afines	12	3	15	4																		
80358	Oficina Administrativa de Venta por Menor de Cigarrillos y accesorios para fumar	12	3	15	4																		
80359	Oficina Administrativa de Venta por Menor de Artículos de Cuero (cartera, calzado y similares)	12	3	15	4																		
80360	Oficina Administrativa de Venta por Menor de Colchones	12	3	15	4																		
80361	Oficina Administrativa de Venta por Menor de Tejidos (telas, sedas), Sábanas, cubrecamas, manteles, toalla, Tapices, alfombras, cortinas	12	3	15	4																		
80362	Oficina Administrativa de Venta por Menor de Animales domésticos, ropa, accesorios y sus alimentos	12	3	15	4																		
80363	Oficina Administrativa de Venta al por Menor de Antigüedades	12	3	15	4																		
80364	Oficina Administrativa de Venta al por Menor de Artefactos Eléctricos y Artículos del Hogar (menajes, electrodomésticos y sus repuestos)	12	3	15	4																		
80365	Oficina Administrativa de Venta al por Menor de Arbores y plantas	12	3	15	4																		
80366	Oficina Administrativa de Venta al por Menor de Artículos de aseo y detergentes	12	3	15	4																		
80367	Oficina Administrativa de Venta al por Menor de Artículos Deportivos	12	3	15	4																		
80368	Oficina Administrativa de Venta al por Menor de Artículos de fotografía (incluye cámaras y accesorios)	12	3	15	4																		
80369	Oficina Administrativa de Venta al por Menor de Artículos y equipos médicos	12	3	15	4																		
80370	Oficina Administrativa de Venta al por Menor de Artículos plásticos y de caucho	12	3	15	4																		

MUY ILUSTRE MUNICIPALIDAD DE GUAYAQUIL (GOBIERNO AUTÓNOMO DESCENTRALIZADO)

ENANZA GENERAL DE EDIFICACIONES Y CONSTRUCCIONES DEL CANTÓN GUAYAQUIL

ANEXO B: COMPATIBILIDAD Y USOS DE SUELO

CÓDIGO	DESCRIPCIÓN	REQUERIMIENTOS Y ÁREAS MÍNIMAS POR TIPO DE ESTABLECIMIENTO				SUBZONAS DE EDIFICACIÓN																	
						ZONA ESPECIAL DE EXTRACCIÓN MINERA (2)		ZONA ESPECIAL DE PROTECCIÓN (6)						ZONA ESPECIAL (1)	ZONA ESPECIAL VULNERABLE (7)							
		ÁREA PERIFERIA m²	FRENTE PERIFERIA mL	ÁREA RESTO CIUDAD m²	FRENTE RESTO CIUDAD mL	ZE-EM	ZE-EMT	ZE-P	ZE-P1 primaria	ZE-P2	ZE-P3	ZE-P4	ZE-P5	ZE-1MC	ZE-V	ZE-V1	ZE-V2	ZE-V3	ZE-V4	ZE-V5	ZE-V6
80371	Oficina Administrativa de Venta al por Menor de Artesanías, Artículos Religiosos	12	3	15	4																
80372	Oficina Administrativa de Venta al por Menor de Alfombras	12	3	15	4																
80373	Oficina Administrativa de Venta al por Menor de Revestimientos para pisos y paredes	12	3	15	4																
80374	Oficina Administrativa de Venta al por Menor de Artículos de Baler: Bosques, hilos, clavos, lanas	12	3	15	4																
80375	Oficina Administrativa de Venta al por Menor de Bicicletas, accesorios y sus repuestos	12	3	15	4																
80376	Oficina Administrativa de Venta al por Menor en Boutiques (incluye prendas, sombreros y accesorios de vestir)	12	3	15	4																
80377	Oficina Administrativa de Venta al por Menor de Instrumentos y equipos musicales	12	3	15	4																
80378	Oficina Administrativa de Concesionaria de vehículos (incluye venta, taller y repuestos); de Venta por Menor de Vehículos Motorizados	12	3	15	4																
80379	Oficina Administrativa de Venta al por Menor de Estructuras metálicas	12	3	15	4																
80380	Oficina Administrativa de Venta al por Menor de Equipos de computación y suministros	12	3	15	4																
80381	Oficina Administrativa de Venta al por Menor de Equipos de seguridad industrial	12	3	15	4																
80382	Oficina Administrativa de Venta al por Menor de Equipos profesional y científico	12	3	15	4																
80383	Oficina Administrativa de Estaciones de servicio o Gasolineras (venta de combustibles)	12	3	15	4																
80384	Oficina Administrativa de Venta al por Menor en Farmacias	12	3	15	4																
80385	Oficina Administrativa de Venta al por menor en Ferreterías y almacenes de pintura, utensilios para pintores y herramientas en general	12	3	15	4																
80386	Oficina Administrativa de Venta al por Menor de Flores, Maceteros	12	3	15	4																
80387	Oficina Administrativa de Venta al por Menor en Grandes bandas o Centros Comerciales	12	3	15	4																
80388	Oficina Administrativa de Venta al por Menor de Productos de Joyería (relojería, fantasías y bisutería)	12	3	15	4																
80389	Oficina Administrativa de Venta al por Menor de Juguetes, juegos infantiles y artículos para fiestas	12	3	15	4																
80390	Oficina Administrativa de Venta al por Menor de Lápidas	12	3	15	4																
80391	Oficina Administrativa de Venta al por Menor en Librerías (libros y revistas), Artículos de Papelería y Oficina	12	3	15	4																
80392	Oficina Administrativa de Venta al por Menor de Lubricantes	12	3	15	4																
80393	Oficina Administrativa de Venta al por Menor de Madera	12	3	15	4																
80394	Oficina Administrativa de Venta al por Menor de Máquinas, motores y sus repuestos	12	3	15	4																
80395	Oficina Administrativa de Venta al por Menor de Puertas	12	3	15	4																
80396	Oficina Administrativa de Venta al por Menor de Marcos, cuadros	12	3	15	4																
80397	Oficina Administrativa de Venta al por Menor de Material y accesorios eléctricos	12	3	15	4																
80398	Oficina Administrativa de Venta al por Menor de Materiales de construcción (Hierro, Agregados)	12	3	15	4																
80399	Oficina Administrativa de Venta al por Menor de Muebles	12	3	15	4																
80400	Oficina Administrativa de Venta al por Menor de Artículos de Óptica	12	3	15	4																
80401	Oficina Administrativa de Venta al por Menor de Perfumes y cosméticos	12	3	15	4																
80402	Oficina Administrativa de Venta al por Menor de Productos naturales	12	3	15	4																
80403	Oficina Administrativa de Venta al por Menor de Repuestos y/o Accesorios de vehículos motorizados: Llantas, aros y afines; Baterías	12	3	15	4																
80404	Oficina Administrativa de Venta al por Menor de Sanitarios y grifería	12	3	15	4																
80405	Oficina Administrativa de Venta al por Menor de Productos Agrícolas (semillas, abonos y plaguicidas)	12	3	15	4																
80406	Oficina Administrativa de Venta al por Menor en bandas de comercio minorista diverso (pasaje comercial)	12	3	15	4																
80407	Oficina Administrativa de Venta al por Menor de Cilindros de Gas doméstico	12	3	15	4																
80408	Oficina Administrativa de Venta al por Menor de Productos químicos	12	3	15	4																
80409	Oficina Administrativa de Venta al por Menor y mantenimiento de Oxígeno y Extintores	12	3	15	4																
80410	Oficina Administrativa de Venta al por Menor de Productos de Tarjetería	12	3	15	4																
80411	Oficina Administrativa de Venta al por Menor de Chatarra-Material de reciclado (Desechos Reutilizables - Reciclaje)	12	3	15	4																
80412	Oficina Administrativa de Venta al por Menor de Equipos de comunicación (teléfonos) y accesorios	12	3	15	4																
80413	Oficina Administrativa de Venta al por Menor de Artículos de publicidad	12	3	15	4																
80414	Oficina Administrativa de Venta al por Menor de Pañales	12	3	15	4																
80415	Oficina Administrativa de Venta al por Menor y/o Alquiler de Discos, CDS y Videos	12	3	15	4																
80416	Oficina Administrativa de Venta al por Menor de vidrio	12	3	15	4																
80417	Oficina Administrativa de Venta al por Menor de yeso	12	3	15	4																
80418	Oficina Administrativa de Venta al por Menor de maquinaria, equipos de construcción, partes y piezas	12	3	15	4																

MUY ILUSTRE MUNICIPALIDAD DE GUAYAQUIL (GOBIERNO AUTÓNOMO DESCENTRALIZADO)

ENANZA GENERAL DE EDIFICACIONES Y CONSTRUCCIONES DEL CANTÓ 'AQUIL

ANEXO B: COMPATIBILIDAD Y USOS DE SUELO

CÓDIGO	DESCRIPCIÓN	REQUERIMIENTOS Y ÁREAS MÍNIMAS POR TIPO DE ESTABLECIMIENTO				SUBZONAS DE EDIFICACIÓN																		
		ÁREA PERIFERIA m²	FRENTE PERIFERIA ml.	ÁREA RESTO CIUDAD m²	FRENTE RESTO CIUDAD ml.	ZONA ESPECIAL DE EXTRACCIÓN MINERA (2)		ZONA ESPECIAL DE PROTECCIÓN (6)						ZONA ESPECIAL (1)	ZONA ESPECIAL VULNERABLE (7)						
						ZE-EM	ZE-EMT	ZE-P	ZE-P1 gastronomía	ZE-P2	ZE-P3	ZE-P4	ZE-P5	ZE-TMC	ZE-V	ZE-V1	ZE-V2	ZE-V3	ZE-V4	ZE-V5	ZE-V52
80419	Oficina Administrativa de Venta al por Menor de Oro (incluye compra)	12	3	15	4																
80420	Oficina Administrativa de Venta al por Menor de bandas transportadoras para la industria	12	3	15	4																
80421	Oficina Administrativa de Venta al por Menor de equipos y suministros de soldadura	12	3	15	4																
80422	Oficina Administrativa de Venta al por Menor de alfombras	12	3	15	4																
80423	Oficina Administrativa de Bares	12	3	15	4																
80424	Oficina Administrativa de Restaurantes, Cafeterías, Fuentes de Soda y Establecimientos que expenden comida y bebida	12	3	15	4																
80425	Oficina Administrativa de Servicios de Hotelería y Alojamiento en general	12	3	15	4																
80426	Oficina Administrativa de Transporte (ferroviario, internacional, interprovincial, intercantonal, interparroquial)	12	3	15	4																
80427	Oficina Administrativa de Transporte (taxi y transporte urbano)	12	3	15	4																
80428	Oficina Administrativa de Transporte de Carga (liviano y pesado)	12	3	15	4																
80429	Oficina Administrativa de Servicio de Tanqueros que transportan agua y de Tanqueros que transportan combustible	12	3	15	4																
80430	Oficinas Administrativas de Servicio de Volquetas, Cribaderas	12	3	15	4																
80431	Oficina Administrativa de Servicio de Grúas	12	3	15	4																
80432	Oficina Administrativa de Servicio de Transporte por oleoducto o gasoducto	12	3	15	4																
80433	Oficina Administrativa de Servicio de Transporte oceánico y de cabotaje	12	3	15	4																
80434	Oficina Administrativa de Servicio de Transporte por vías de navegación interior	12	3	15	4																
80435	Oficina Administrativa de Servicio de Transporte aéreo	12	3	15	4																
80436	Oficina Administrativa de Terminales troncalizados de transporte masivo	12	3	15	4																
80437	Oficina Administrativa de Instalaciones de almacenamiento de productos químicos o petroquímicos	12	3	15	4																
80438	Oficina Administrativa de Agencia de correos, telégrafos; entrega de correspondencia y paquetes nacionales e internacionales	12	3	15	4																
80439	Oficina Administrativa de Agencia de turismo (incluye venta de pasajes)	12	3	15	4									X							
80440	Oficina Administrativa de Arriendo de automóviles	12	3	15	4																
80441	Oficina Administrativa de Parqueaderos y/o Garajes (Solares Vacíos)	12	3	15	4																
80442	Oficina Administrativa de Agentes de aduanas, asesoría en comercio exterior	12	3	15	4																
80443	Oficina Administrativa de Depósito, Almacenamiento y Alquiler de depósitos, bodegas (excepto productos perecibles)	12	3	15	4																
80444	Oficina Administrativa de Empacadoras	12	3	15	4																
80445	Oficina Administrativa de Comunicaciones, Antenas	12	3	15	4																
80446	Oficina Administrativa de Servicios Bancarios (Bancos, Cajeros Automáticos, Autobanco, Asociaciones y Cooperativas de Ahorro y Préstamo)	12	3	15	4																
80447	Oficina Administrativa de Bolsa de Valores	12	3	15	4																
80448	Oficina Administrativa de Servicios Financieros y de Leasing (incluye inversión, administración de fondos de terceros)	12	3	15	4																
80449	Oficina Administrativa de Casas y agencias de cambios y operaciones con divisas, excepto bancos	12	3	15	4																
80450	Oficina Administrativa de Comisionistas y Agentes de Bolsa	12	3	15	4																
80451	Oficina Administrativa de Participación de Socios de Empresas	12	3	15	4																
80452	Oficina Administrativa de Cementerios	12	3	15	4																
80453	Oficina Administrativa de Servicios de Educación Primaria, Secundaria y Unidad Educativa	12	3	15	4																
80454	Oficina Administrativa de Escuela de artes manuales	12	3	15	4																
80455	Oficina Administrativa de Escuela de modelos	12	3	15	4																
80456	Oficina Administrativa de Escuelas especializadas (sordomudos dificultades en el aprendizaje)	12	3	15	4																
80457	Oficina Administrativa de Escuelas o institutos técnicos, profesionales o comerciales	12	3	15	4																
80458	Oficina Administrativa de Jardines infantiles y parvularios	12	3	15	4																
80459	Oficina Administrativa de Universidades y Escuelas Politécnicas	12	3	15	4																
80460	Oficina Administrativa de Servicios de Educación de Música y Danzas	12	3	15	4																
80461	Oficina Administrativa de Escuela de conducción de vehículos	12	3	15	4																
80462	Oficina Administrativa de Escuela de Cocina	12	3	15	4																
80463	Oficina Administrativa de Academia de Idiomas - Lenguas	12	3	15	4																
80464	Oficina Administrativa de Institutos y Laboratorios de Investigación	12	3	15	4																
80465	Oficina Administrativa de Servicios Médicos en Consultorios (general, odontólogo, ginecólogo y profesionales de la salud, según especialidades)	12	3	15	4																
80466	Oficina Administrativa en Centros Médicos y Dispensarios	12	3	15	4																
80467	Oficina Administrativa de Hospitales, Clínicas de Especialidades, Sanatorios	12	3	15	4																
80468	Oficina Administrativa de Laboratorios (clínicos, médicos); de Ingenieros Químicos - Químicos Farmacéuticos; de Productos Químicos	12	3	15	4																
80469	Oficina Administrativa de Servicios Médicos de Atención Veterinaria (consultorio y clínicas)	12	3	15	4																

MUY ILUSTRE MUNICIPALIDAD DE GUAYAQUIL (GOBIERNO AUTÓNOMO DESCENTRALIZADO)

:NANZA GENERAL DE EDIFICACIONES Y CONSTRUCCIONES DEL CANTÓN 'AQUIL

ANEXO B: COMPATIBILIDAD Y USOS DE SUELO

CÓDIGO	DESCRIPCIÓN	REQUERIMIENTOS Y ÁREAS MÍNIMAS POR TIPO DE ESTABLECIMIENTO				ZONA ESPECIAL DE EXTRACCIÓN MINERA (2)		SUBZONAS DE EDIFICACIÓN: ZONA ESPECIAL DE PROTECCIÓN (6)						ZONA ESPECIAL (1)	ZONA ESPECIAL VULNERABLE (7)						
		ÁREA PERIFERIA m²	FRENTE PERIFERIA ml.	ÁREA RESTO CIUDAD m²	FRENTE RESTO CIUDAD ml.	ZE-EM	ZE-EMT	ZE-P	ZE-P1 gastronomía	ZE-P2	ZE-P3	ZE-P4	ZE-P5	ZE-TMC	ZE-V	ZE-V1	ZE-V2	ZE-V3	ZE-V4	ZE-V5	ZE-V6
80470	Oficina Administrativa de Laboratorios para el análisis físico químico y microbiológico de muestras de agua, suelo y aire	12	3	15	4																
80471	Oficina Administrativa de Ciud. Hoja	12	3	15	4																
80472	Oficina Administrativa de Centros de rehabilitación (drogadicción, alcoholismo)	12	3	15	4																
80473	Oficina Administrativa de Instalaciones de Asistencia Social (Guarderías, Asilos de Ancianos, Hogares para ciegos)	12	3	15	4																
80474	Oficina Administrativa de Centros de Terapia física, respiratoria	12	3	15	4																
80475	Oficina Administrativa de Asociaciones Comerciales, Profesionales y Laborales (Cámaras de la producción, organizaciones gremiales y profesionales	12	3	15	4																
80476	Oficina Administrativa de Bolsas de comercio	12	3	15	4																
80477	Oficina Administrativa de Organizaciones religiosas (Iglesias - Templos)	12	3	15	4																
80478	Oficina Administrativa de Fundaciones y Servicios Sociales y Comunales	12	3	15	4																
80479	Oficina Administrativa de Producción y distribución de películas cinematográficas	12	3	15	4																
80480	Oficina Administrativa de Emisiones de radio (incluye estudios de grabación), de Televisión, de Estudios de Grabación	12	3	15	4																
80481	Oficina Administrativa de Cines y teatros, de Escenografía, sonido e iluminación	12	3	15	4																
80482	Oficina Administrativa de Productoras teatrales, de cine y de televisión (incluye escenografía, sonido e iluminación)	12	3	15	4																
80483	Oficina Administrativa de Agencias periodísticas de información y noticias; Escritores, periodistas, autores, compositores y artistas independientes	12	3	15	4																
80484	Oficina Administrativa de Bibliotecas, Museos y Galerías de Exposición Artística	12	3	15	4																
80485	Oficina Administrativa de Jardines Botánicos y Zoológicos	12	3	15	4			X	X					X			X				
80486	Oficina Administrativa de Prostibulo	12	3	15	4																
80487	Oficina Administrativa de Centros Nocturnos (Cabarets, Night Club, Casas de Citas)	12	3	15	4																
80488	Oficina Administrativa de Club de deportes, Canchas Deportivas, Piscinas y Club Social	12	3	15	4																
80489	Oficina Administrativa de Ferias de exposición de productos	12	3	15	4																
80490	Oficina Administrativa de Hipódromos y plazas de toros	12	3	15	4																
80491	Oficina Administrativa de Centros Nocturnos (Salas de billar, casinos y casas de apuestas, máquinas tragamonedas)	12	3	15	4																
80492	Oficina Administrativa de Locales de video juegos	12	3	15	4																
80493	Oficina Administrativa de Circos y Parques de atracciones	12	3	15	4																
80494	Oficina Administrativa de Bingos	12	3	15	4																
80495	Oficina Administrativa de Centros Nocturnos (Discotecas, Peñas)	12	3	15	4																
80496	Oficina Administrativa de Pistas de patinaje	12	3	15	4																
80497	Oficina Administrativa de Salas de boles	12	3	15	4																
80498	Oficina Administrativa de Estadios y deportes de asistencia masiva	12	3	15	4																
80499	Oficina Administrativa de Talleres de Reparación de Artículos de Cuero (talabartería, calzado)	12	3	15	4																
80500	Oficina Administrativa de Taller de Reparación de artefactos eléctricos	12	3	15	4																
80501	Oficina Administrativa de Taller de Reparación de armas	12	3	15	4																
80502	Oficina Administrativa de Taller de Fibra de Vidrio	12	3	15	4																
80503	Oficina Administrativa de Talleres que dan servicio de reparación al automotor (Electromecánica; Tecnicentro Automotriz; Enderezada y pintada; Tapicería)	12	3	15	4																
80504	Oficina Administrativa de Taller de Reparación de bicicletas	12	3	15	4																
80505	Oficina Administrativa de Talleres de reparación de motores, partes y piezas de automotores (zapatas, radiadores, baterías, carburadores)	12	3	15	4																
80506	Oficina Administrativa de Taller de Reparación de Equipos de Refrigeración	12	3	15	4																
80507	Oficina Administrativa de Taller de Tapicería de muebles	12	3	15	4																
80508	Oficina Administrativa de Taller de Reparación de relojes y joyas	12	3	15	4																
80509	Oficina Administrativa de Taller de Tornería en general (excepto motores)	12	3	15	4																
80510	Oficina Administrativa de Taller de Niquelado y Cromado	12	3	15	4																
80511	Oficina Administrativa de Taller de Reparación de Máquinas industriales	12	3	15	4																
80512	Oficina Administrativa de Taller de Reparación de Equipos Médicos	12	3	15	4																
80513	Oficina Administrativa de Taller de mantenimiento de equipos de computación	12	3	15	4																
80514	Oficina Administrativa de Taller de Aluminio y vidrio	12	3	15	4																
80515	Oficina Administrativa de Taller de Muebles de madera	12	3	15	4																
80516	Oficina Administrativa de Taller de Lubricentro (incluye lavado, engrasado, cambio de aceite y pulverizado)	12	3	15	4																
80517	Oficina Administrativa de Taller y Venta de Turnbado de Yeso	12	3	15	4																
80518	Oficina Administrativa de Taller de imprenta, serigrafía (solo impresiones digitales y artesanales)	12	3	15	4																
80519	Oficina Administrativa de Taller de Elaboración, reparación y mantenimiento de estructuras de rotulación	12	3	15	4																
80520	Oficina Administrativa de Taller de Plomero y hojalatero	12	3	15	4																

MUY ILUSTRE MUNICIPALIDAD DE GUAYAQUIL (GOBIERNO AUTÓNOMO DESCENTRALIZADO)

ANZA GENERAL DE EDIFICACIONES Y CONSTRUCCIONES DEL CANTÓN AQUIL

ANEXO B: COMPATIBILIDAD Y USOS DE SUELO

CÓDIGO	DESCRIPCIÓN	REQUERIMIENTOS Y ÁREAS MÍNIMAS POR TIPO DE ESTABLECIMIENTO				SUBZONAS DE EDIFICACIÓN															
						ZONA ESPECIAL DE EXTRACCIÓN MINERA (2)		ZONA ESPECIAL DE PROTECCIÓN (6)						ZONA ESPECIAL (1)	ZONA ESPECIAL VULNERABLE (7)						
		ÁREA PERIFERIA m²	FRENTE PERIFERIA ml.	ÁREA RESTO CIUDAD m²	FRENTE RESTO CIUDAD ml.	ZE-EM	ZE-EMT	ZE-P	ZE-P1 primaria	ZE-P2	ZE-P3	ZE-P4	ZE-P5	ZE-TMC	ZE-V	ZE-V1	ZE-V2	ZE-V3	ZE-V4	ZE-V5	ZE-V52
80521	Oficina Administrativa de Taller de Modistas y Sastres (Elaboración y Reparación de ropas)	12	3	15	4																
80522	Oficina Administrativa de Taller de instalación cables y alarmas	12	3	15	4																
80523	Oficina Administrativa de Taller de Soldadura, Cerrajería y Tornería	12	3	15	4																
80524	Oficina Administrativa de Servicios de Limpieza (lavanderías y limpieza de alfombras)	12	3	15	4																
80525	Oficina Administrativa de Salones de Cosmetología, Peluquería, Gabinete de Belleza, Salones de Masaje, baños calientes, turcos, saunas (SPA)	12	3	15	4																
80526	Oficina Administrativa de Gimnasios, Salones de masajes, baños calientes, turcos, saunas (SPA)	12	3	15	4																
80527	Oficina Administrativa de Estudios fotográficos, fotógrafos, fotomecánicas	12	3	15	4																
80528	Oficina Administrativa de Alquiler de prendas de vestir	12	3	15	4																
80529	Oficina Administrativa de Call-Center (centro receptor de llamadas telefónicas)	12	3	15	4																
80530	Oficina Administrativa de Ciber (alquiler de equipos de computación), Lounges	12	3	15	4																
80531	Oficina Administrativa de Alquiler de artículos para recepciones	12	3	15	4																
80532	Oficina Administrativa de Copiadoras de Documentos - Planos	12	3	15	4																
80533	Oficina Administrativa de Taller de Chapas y copiadora de llaves	12	3	15	4																
80534	Oficina Administrativa de Servicios Funerarios	12	3	15	4																
80535	Oficina Administrativa de Servicio de buffet y arriendo de locales para eventos (matrimonios, fiestas, incorporaciones, etc.)	12	3	15	4																
80536	Oficina Administrativa de Organizaciones Internacionales y Servicios Extraterritoriales (Embajadas, Consulados)	12	3	15	4																
80537	Oficina Administrativa de Jubilados, pensionados, montepíos, estudiantes, dueños de casas, religiosos y religiosas	12	3	15	4																
80538	Oficina Administrativa de Consolidación y Desconsolidación de Carga	12	3	15	4																
80539	Oficinas Administrativas	12	3	15	4																
	810. INSTITUCIONES MONETARIAS																				
81011	Agencia Bancaria (Sucursal)	200	8	200	8									X							
81014	Servicio de Cajero Automático	1	1	1	1									X							
81016	Servicio de Autobanco	15	3	15	3																
81017	Agencia s/o Cajero Express	1	1	1	1									X							
81021	Asociaciones y Cooperativa de Ahorro y Préstamo	200	8	200	8									X							
81022	Bolsa de Valores	200	8	200	8																
81024	Empresas de leasing	200	8	200	8																
81025	Financieras	200	8	200	8																
81026	Sociedades de inversión y administración de fondos de terceros	-	-	-	-																
81031	Casas y agencias de cambios y operaciones con divisas, excepto bancos	200	8	200	8																
81032	Corredoristas y Agentes de Bolsa	12	3	15	4																
81033	Participación de Socios de Empresas	12	3	15	4																
	820. SEGUROS																				
82001	Oficinas de Agentes y corredores de seguros	12	3	15	4																
82002	Oficinas de Compañías de seguros y reaseguradoras	12	3	15	4																
82003	Instituciones de Salud Provisional (excluye cajas de provisión, que van el código 91001)	-	-	-	-																
	831. BIENES INMUEBLES																				
83101	Oficinas de Arrendamiento, administración y venta de bienes inmuebles	12	3	15	4																
83102	Oficinas de Corredores de propiedades (mandato)	12	3	15	4																
83103	Oficinas de Urbanización y lotizaciones	12	3	15	4																
	832. OFICINAS ADMINISTRATIVAS / COMERCIALES (PROFESIONALES - SERVICIOS PRESTADOS A LAS EMPRESAS)																				
83219	Oficinas Profesionales	12	3	15	4																
83211	Oficinas de Notarios Públicos	12	3	15	4																
83212	Oficinas de Servicios y Estudios Jurídicos (Abogados)	12	3	15	4																
83213	Oficinas de Registradores de la Propiedad, Mercantiles	12	3	15	4																
83221	Oficinas de Asesorías tributarias	12	3	15	4																
83222	Oficinas de Servicios de contabilidad y auditorías	12	3	15	4																
83223	Oficina Auditores	12	3	15	4																
83224	Oficinas de Contadores Públicos y actuarios	12	3	15	4																
83231	Oficinas de Servicios de elaboración de datos y de tabulación	12	3	15	4																
83232	Oficinas de Servicios de Procesamiento de Datos	12	3	15	4																
83241	Oficinas de Arquitectos	12	3	15	4																
83242	Oficinas de Constructores	12	3	15	4																
83243	Oficinas de Decoradores de interiores	12	3	15	4																
83244	Oficinas de Dibujantes y diagramadores	12	3	15	4																
83245	Oficinas de Ingenieros Civiles	12	3	15	4																
83246	Oficinas de Ingenieros Mecánicos	12	3	15	4																
83249	Oficinas de Servicios técnicos relacionados con la construcción	12	3	15	4																
83251	Oficinas de Decoradores de vitrinas	12	3	15	4																

MUY ILUSTRE MUNICIPALIDAD DE GUAYAQUIL (GOBIERNO AUTÓNOMO DESCENTRALIZADO)

:NANZA GENERAL DE EDIFICACIONES Y CONSTRUCCIONES DEL CANTÓN 'AQUIL

ANEXO B: COMPATIBILIDAD Y USOS DE SUELO

CÓDIGO	DESCRIPCIÓN	REQUERIMIENTOS Y ÁREAS MÍNIMAS POR TIPO DE ESTABLECIMIENTO				SUBZONAS DE EDIFICACIÓN															
						ZONA ESPECIAL DE EXTRACCIÓN MINERA (2)		ZONA ESPECIAL DE PROTECCIÓN (6)						ZONA ESPECIAL (1)	ZONA ESPECIAL VULNERABLE (7)						
		ÁREA PERIFERIA m²	FRENTE PERIFERIA ml.	ÁREA RESTO CIUDAD m²	FRENTE RESTO CIUDAD ml.	ZE-EM	ZE-EMT	ZE-P	ZE-P1 patrimonio	ZE-P2	ZE-P3	ZE-P4	ZE-P5	ZE-TMC	ZE-V	ZE-V1	ZE-V2	ZE-V3	ZE-V4	ZE-V5	ZE-V52
83252	Oficinas de Investigación de mercados	12	3	15	4																
83254	Oficinas de Servicios y agencias de publicidad	12	3	15	4																
83255	Taller de imprenta, rotulación, serigrafía y propaganda al aire libre	12	3	15	4																
83271	Asesorías y Consultarías económicas, financieras, gerenciales y administrativa (incluye asesorías en comercio exterior)	12	3	15	4																
83272	Oficinas de Agentes afianzados de aduanas	12	3	15	4																
83273	Oficinas de Asesorías y Consultorías económicas, financieras, gerenciales y administrativas (excluye asesorías en comercio exterior)	12	3	15	4																
83274	Oficinas de Economistas	12	3	15	4																
83275	Oficinas de Ingenieros Agrónomos (Edafólogo, Ingenieros de suelo)	12	3	15	4																
83276	Oficinas de Ingenieros Calculistas	12	3	15	4																
83277	Oficinas de Ingenieros Comerciales	12	3	15	4																
83278	Oficinas de Ingenieros de Sistemas	12	3	15	4																
83280	Oficinas de Ingenieros Electrónicos, Eléctricos	12	3	15	4																
83281	Investigación de mercados	*	*	*	*																
83282	Oficinas de Desarrollo de programas y sistemas para computador	12	3	15	4																
83284	Oficinas de Traductores y mecanógrafos	12	3	15	4																
83285	Oficinas de Compañía de Vigilancia y Seguridad (No incluye Logística, Operación, ni Rastrillo)	12	3	15	4																
83286	Oficinas de Agencia de Empleo	12	3	15	4																
83287	Servicios de Fax, Ciber, Cabinas Telefónicas	12	3	15	4																
83288	Oficinas de Sociedades Civiles, Compañías, Consorcios	12	3	15	4																
83289	Oficinas comunes para trabajadores, empresarios y profesionales autónomos (COWORKING)	12	3	15	4																
83290	Oficinas Personales, Administrativa y a la Empresa	12	3	15	4																
	833. ALQUILER Y ARRENDAMIENTO DE MAQUINARIA Y EQUIPO																				
83301	Oficinas de Arriendo de cosas muebles (maquinaria y equipos, excepto automóviles)	12	3	15	4																
	900. INSTALACIONES PARA SERVICIOS COMUNALES, SOCIALES Y PERSONALES 910. ADMINISTRACIÓN PÚBLICA Y DEFENSA																				
91001	Oficinas de Administración pública y defensa	12	3	15	4																
	920. SERVICIOS DE SANEAMIENTO Y SIMILARES																				
92001	Oficinas de Servicios de saneamiento y similares	12	3	15	4																
92002	Cementerios	1 x hab.	*	1 x hab.	*																
	931. SERVICIOS DE EDUCACIÓN																				
93101	Educación primaria	400	20	400	20																
93102	Escuela de artes marciales	120	8	120	8																
93103	Escuela de modelos y/o belleza	120	8	120	8																
93104	Escuelas especializadas (sordomudos dificultades en el aprendizaje)	200	10	200	10																
93105	Academia o institutos técnicos, profesionales o comerciales	120	8	120	8																
93106	Jardines infantiles y parvularios	200	10	200	10																
93107	Universidades y Escuelas Politécnicas	2.000	50	2.000	50																
93108	Escuela Secundaria - Colegio	1.000	20	1.000	20																
93109	Otras escuelas (de música, de choferes, etc.)	*	*	*	*																
93110	Escuela de música	120	8	120	8																
93111	Escuela de conducción de vehículos	300	12	300	12																
93112	Escuela de Cocina	250	10	250	10																
93113	Escuela o Centro de Danza	120	8	120	8																
93114	Unidad Educativa	400	20	400	20																
93115	Academia de Idiomas - Lenguas	120	8	120	8																
93116	Centro de Capacitación	120	8	120	8																
93117	Escuela de Fútbol	8.000	80	8.000	80																
	932. INSTITUTOS Y LABORATORIOS DE INVESTIGACIÓN Y CIENTÍFICOS																				
93201	Instituto y Laboratorio de Estudios sismológicos	1.500	80	1.500	80																
93202	Instituto de investigaciones de ciencias biológicas, físicas y sociales	2.500	100	2.500	100																
93203	Instituto de investigaciones médicas	400	20	400	20																
93204	Institutos meteorológicos	1.500	80	1.500	80																

MUY ILUSTRE MUNICIPALIDAD DE GUAYAQUIL (GOBIERNO AUTÓNOMO DESCENTRALIZADO)

ENANZA GENERAL DE EDIFICACIONES Y CONSTRUCCIONES DEL CANTÓ YAQUIL

ANEXO B: COMPATIBILIDAD Y USOS DE SUELO

CÓDIGO	DESCRIPCIÓN	REQUERIMIENTOS Y ÁREAS MÍNIMAS POR TIPO DE ESTABLECIMIENTO				SUBZONAS DE EDIFICACIÓN																
						ZONA ESPECIAL DE EXTRACCIÓN MINERA (2)		ZONA ESPECIAL DE PROTECCIÓN (6)						ZONA ESPECIAL (1)	ZONA ESPECIAL VULNERABLE (7)						
		ÁREA PERIFERIA m²	FRENTE PERIFERIA ml.	ÁREA RESTO CIUDAD m²	FRENTE RESTO CIUDAD ml.	ZE-EM	ZE-EMT	ZE-P	ZE-P1 protegida	ZE-P2	ZE-P3	ZE-P4	ZE-P5	ZE-TMC	ZE-V	ZE-V1	ZE-V2	ZE-V3	ZE-V4	ZE-V5	ZE-V62
933. SERVICIOS MÉDICOS Y OTROS SERVICIOS DE SANIDAD																						
93307	Servicios de Estimulación Temprana	200	10	12	3																	
93308	Centro Especializado de la Salud	200	10	250	10																	
93309	Centro de Toma de Muestras para Laboratorios (Clínicos - Médicos)	20	3	20	3																	
93310	Dispensarios	80	6	120	8																	
93311	Centros médicos	200	10	200	10																	
93312	Hospitales	2.500	40	2.500	40																	
93313	Ingenieros Químicos - Químicos Farmacéuticos	12	3	15	4																	
93314	Laboratorios (Clínicos - Médicos)	50	5	50	5																	
93315	Taller de Mecánica Dental (Elaboración de Prótesis Dentales)	12	3	15	4																	
93316	Consultorios Médicos (General, Odontólogo, Ginecólogo y profesionales de la salud según Especialidades)	12	3	15	4																	
93317	Centro clínico quirúrgico ambulatorio (Clínica del día)	200	10	200	10																	
93318	Laboratorios de Productos Químicos	50	5	50	5																	
93319	Hospitales, sanatorios y otras instituciones similares	1.000	20	1.000	20																	
93321	Clínicas veterinarias	200	10	200	10																	
93322	Consultorio veterinario (incluye peluquería de animales)	12	3	15	4																	
93323	Centro de Imágenes Médicas	50	5	50	5																	
93330	Hospitales o Clínicas de especialidades	1.000	20	1.000	20																	
93331	Sanatorios	2.500	40	2.500	40																	
93332	Laboratorios para el análisis físico químico y microbiológico de muestras de agua, suelo, aire y alimentos	70	4	70	4																	
93333	Laboratorio de Productos Farmacéuticos (No industrializado y de No Producción Masiva)	50	4	50	4																	
934. INSTITUCIONES DE ASISTENCIA SOCIAL																						
93401	Cruz Roja	300	12	300	12																	
93402	Guarderías infantiles	200	10	200	10																	
93403	Centros de rehabilitación (drogadicción, alcoholismo)	300	12	300	12																	
93404	Asilos, Albergues	350	15	350	15																	
93405	Hogares para ciegos	360	12	360	12																	
93406	Centros de Terapia física, respiratoria	120	6	120	6																	
935. ASOCIACIONES COMERCIALES, PROFESIONALES Y LABORALES																						
93501	Cámaras de la producción	*	*	600	20																	
93502	Colegios Profesionales	*	*	*	*																	
93503	Organizaciones profesionales y gremiales (Cámaras-Sindicatos-Colegios-Otras asociaciones)	600	20	600	20																	
93505	Bolsas de comercio	*	*	160	10																	
939. ORGANIZACIONES RELIGIOSAS, SERVICIOS SOCIALES Y COMUNALES CONEXOS																						
93911	Organizaciones religiosas (Iglesias - Templos)	500	10	500	10																	
93912	Fundaciones sociales	200	10	400	15																	
93913	Capilla	120	8	120	8																	
93999	Servicios sociales y comunales	800	20	1.200	30																	
941. INSTALACIONES PARA CINES, RADIO, TELEVISIÓN, TEATRO Y OTROS SERVICIOS DE COMUNICACIÓN																						
94111	Producción y distribución de películas cinematográficas	200	10	400	15																	
94121	Estación de Radio	80	6	80	6																	
94122	Canal de televisión (incluye centro de operaciones, emisión, estudio de grabación y oficinas)	500	20	500	20																	
94123	Estudio de grabación	200	10	400	15																	
94124	Sala de Ensayo, Grabación y Servicios de Músicos	30	3	30	4																	
94131	Cines y teatros	600	15	600	15									X								
94133	Escenografía, sonido e iluminación	200	10	400	15																	
94134	Productores teatrales, de cine y de televisión (incluye escenografía, sonido e iluminación)	400	12	600	20																	
94135	Microteatro (incluye expendio de comida y bebida)	180	10	180	10																	
94141	Agencias periodísticas de información y noticias	15	4	15	4																	
94143	Escritores, periodistas, autores, compositores y artistas independientes	12	3	15	4																	

MUY ILUSTRE MUNICIPALIDAD DE GUAYAQUIL (GOBIERNO AUTÓNOMO DESCENTRALIZADO)

ENANZA GENERAL DE EDIFICACIONES Y CONSTRUCCIONES DEL CANTÓ YAQUIL

ANEXO B: COMPATIBILIDAD Y USOS DE SUELO

CÓDIGO	DESCRIPCIÓN	REQUERIMIENTOS Y ÁREAS MÍNIMAS POR TIPO DE ESTABLECIMIENTO				SUBZONAS DE EDIFICACIÓN																
						ZONA ESPECIAL DE EXTRACCIÓN MINERA (2)		ZONA ESPECIAL DE PROTECCIÓN (6)						ZONA ESPECIAL (1)	ZONA ESPECIAL VULNERABLE (7)						
		ÁREA PERIFERIA m²	FRENTE PERIFERIA ml.	ÁREA RESTO CIUDAD m²	FRENTE RESTO CIUDAD ml.	ZE-EM	ZE-EMT	ZE-P	ZE-P1 patrimonio	ZE-P2	ZE-P3	ZE-P4	ZE-P5	ZE-TRC	ZE-V	ZE-V1	ZE-V2	ZE-V3	ZE-V4	ZE-V5	ZE-V52
942. BIBLIOTECAS, MUSEOS, JARDINES BOTÁNICOS, ZOOLÓGICOS Y OTROS SERVICIOS CULTURALES																						
94201	Bibliotecas	200	10	500	12																	
94202	Galerías de exposición artística	500	10	500	10									X								
94203	Jardines Botánicos	5.000	50	5.000	50			X	X					X			X		X			
94204	Zoológicos	50.000	100	50.000	100			X	X								X		X			
94205	Museos y servicios culturales	500	10	500	10									X								
94206	Actividades de jardines botánicos, jardines zoológicos, parques nacionales, que incluya la preservación de la flora y fauna silvestres	*	*	*	*			X	X	X	X	X	X	X	X		X					
949. SERVICIO DE ESPARCIMIENTO																						
94900	Prostíbulo	*	*	*	*																	
94901	Cabarets (incluye Night Club)	240	12	240	12																	
94902	Club de deportes	600	20	600	20																	
94903	Ferias de exposición de productos	240	10	240	10																	
94904	Hipódromos y plazas de toros	5.000	50	5.000	50																	
94905	Parques de atracciones	600	20	600	20																	
94906	Salas de billar	60	7	60	7																	
94907	Locales de video juegos	12	3	30	3																	
94908	Pronósticos deportivos y otros servicios online	12	3	30	3																	
94909	Circos	5.000	20	5.000	20																	
94910	Bingos	*	*	*	*																	
94911	Discotecas	100	7	240	12																	
94912	Peñas	120	8	120	8																	
94913	Pistas de patinaje	600	20	600	20																	
94914	Salas de bolos	600	20	600	20																	
94915	Canchas Deportivas	1.000	1	1.000	23							X										
94916	Estadios y deportes de asistencia masiva	20.000	100	20.000	100																	
94917	Piscinas	600	20	600	20							X										
94918	Club social	2.000	1	2.000	60							X										
94919	Casas de cita	600	20	600	20																	
94920	Plazoleta	*	*	*	*																	
94921	Parque de recreación	*	*	*	*				X					X	X		X		X			
94922	Actividades de parques de atracción y parques temáticos, incluida la explotación de diversas atracciones mecánicas y acuáticas, juegos, espectáculos, exposiciones temáticas y lugares de picnics	*	*	*	*			X				X		X	X		X		X			
94923	Otras Actividades Deportivas (senderos peatonales, ecuestres y de bicicletas)	*	*	*	*			X	X		X	X	X	X	X		X		X			
94924	Espacios Verdes y Arborizados de Recreación Pasiva, incluye camping, picnic (parque)	*	*	*	*			X	X			X		X	X		X		X			
94925	Actividades relacionadas con el transporte acuático de pasajeros relacionadas a recorridos turísticos y actividades de navegación a motor y vela (Kayak o paraguismo, Canoa, Wakeboard, Paddlesurf, Vela, Pesca)	*	*	*	*						X		X	X								
94926	Complejos Deportivos con desarrollo de actividades relacionados con las actividades recreativas, educativas y turísticas	*	*	*	*			X	X					X			X					
951. INSTALACIONES PARA TALLERES, SERVICIOS DE REPARACIÓN, SERVICIOS DE LIMPIEZA Y SERVICIOS PERSONALES																						
95100	Taller de elaboración de colonias, esencias, cremas, jabones de tocador, cosméticos, perfumes y fragancias (No incluye productos de limpieza)	60	4	60	4																	
95102	Taller de Metalmecánica dedicado a la elaboración y comercialización de cajas accesorios y canaletas de uso eléctrico	120	4	120	4																	
95103	Servicio Industrial de Mantenimiento para Vehículos de Carga y/o taller para Revisión General, Revisión operativa, Instalación de Equipo de Rastreo de Vehículos	3.500	50	3.500	50																	
95105	Taller de reparación, mantenimiento e inspección de motores fuera de borda hasta 250 HP (incluye balsas salvavidas y demás equipos de uso marítimo)	70	6	70	6																	
95107	Taller de Muebles Metálicos	120	8	120	8																	
95108	Taller de Ensamblaje de Filtros para control de gases	50	4	50	4																	
95110	Taller Remachadora de zapatos	20	3	30	4																	
95111	Taller de Elaboración y Reparación de calzado	20	3	30	4																	
95112	Taller de Elaboración y Reparación de artículos de cuero (Talabartería)	20	3	30	4																	
95121	Taller de Mantenimiento y Reparación de artefactos eléctricos y equipos electrónicos	20	3	30	4																	
95122	Taller de Reparación de armas	20	3	30	4																	
95123	Taller de Mantenimiento, Reparación y Rebobinado de Motores Eléctricos de hasta 50 HP	70	6	70	6																	
95124	Taller de Mantenimiento y Reparación de Equipos de Comunicación Portables	20	3	30	4																	
95125	Taller de Mantenimiento y Reparación de Transformadores y Generadores Eléctricos	70	6	70	6																	
95126	Taller de Fibra de Vidrio	70	6	70	6																	
95127	Taller de Instalación, Mantenimiento y Reparación de equipos de rastreo de vehículos	70	6	70	6																	
95128	Taller de Electromecánica	40	4	70	6																	
95129	Taller Tornicentro Automóvil (incluye alineación, balanceo)	280	12	280	12																	

MUY ILUSTRE MUNICIPALIDAD DE GUAYAQUIL (GOBIERNO AUTÓNOMO DESCENTRALIZADO)

ENANZA GENERAL DE EDIFICACIONES Y CONSTRUCCIONES DEL CANTÓ YAQUIL

ANEXO B: COMPATIBILIDAD Y USOS DE SUELO

CÓDIGO	DESCRIPCIÓN	REQUERIMIENTOS Y ÁREAS MÍNIMAS POR TIPO DE ESTABLECIMIENTO				SUBZONAS DE EDIFICACIÓN																		
						ZONA ESPECIAL DE EXTRACCIÓN MINERA (2)		ZONA ESPECIAL DE PROTECCIÓN (6)						ZONA ESPECIAL (1)	ZONA ESPECIAL VULNERABLE (7)						
		ÁREA PERIFERIA m²	FRENTE PERIFERIA mL	ÁREA RESTO CIUDAD m²	FRENTE RESTO CIUDAD mL	ZE-EM	ZE-EMT	ZE-P	ZE-P1 permisiva	ZE-P2	ZE-P3	ZE-P4	ZE-P5	ZE-TMC	ZE-V	ZE-V1	ZE-V2	ZE-V3	ZE-V4	ZE-V5	ZE-V52
95130	Taller de Enderezada y pintada de vehículos	70	6	70	6																
95131	Taller de Reparación de Vehículos Motorizados	70	6	70	6																
95132	Taller de Reparación de bicicletas	20	3	30	4																
95133	Taller de Tapicería de automóviles	40	4	70	6																
95134	Taller de Radiadores	70	6	70	6																
95135	Taller de Rectificadora de motores	20	3	30	4																
95136	Taller de Aire acondicionado para vehículos	40	4	70	6																
95137	Taller de Reparación de Equipos de Refrigeración	20	3	30	4																
95138	Taller de Reparación de Baterías, carburadores	20	3	30	4																
95139	Taller de Tapicería de muebles	40	4	40	4																
95141	Taller de Reparación de relojes y joyas	20	3	30	4																
95150	Laboratorio de calibración de Bombas de Inyección a Diesel	50	4	50	4																
95180	Taller de Elevadores de Vidrios y Reparación de Chapas de Vehículos	160	10	200	12																
95181	Taller de Instalación de Parabrisas	150	12	150	12																
95187	Taller de Armado de Estructura de Aluminio (Puertas, Ventanas y Vitrinas), no incluye corte	50	4	50	4																
95189	Taller de Corte y/o Hidrocorte de piedra	150	7	100	7																
95190	Taller de Tornería de Motores de Vehículos	50	5	60	6																
95191	Taller de Tornería en general (excepto motores)	30	3	30	4																
95192	Taller de Reparación de Gatas Hidráulicas	30	4	30	4																
95193	Taller de Procesos Electrolíticos (Niquelado, Cromado, Galvanizado, Zincado)	500	10	500	10																
95194	Taller de Reparación de Máquinas Industriales	70	6	70	6																
95195	Taller de Reparación de Equipos Médicos	20	3	30	4																
95196	Taller de mantenimiento de equipos de computación	20	3	30	4																
95197	Taller de Reparación, pintura y mantenimiento de tanques metálicos	70	6	70	6																
95198	Taller de Aluminio y vidrio	150	10	150	10																
95199	Taller de Muebles de madera	50	6	50	6																
95201	Lavanderías, tintorerías y lavaseco	15	3	30	3																
95202	Limpieza de alfombras	15	3	30	3																
95203	Reparación de ropa y artículos textiles de uso domésticos	15	3	30	3																
95908	Taller de Elaboración y mezcla de esencias y/o concentrados y saborizados (incluye licores)	150	10	150	10																
95909	Sala de exhibición de productos comestibles (incluye degustación)	160	8	160	8																
95910	Salón de Eventos	160	8	160	8																
95911	Salones de Cosmetología y Servicio de Tatuaje	15	3	30	3																
95912	Peluquería - Gabinete de Belleza	12	3	30	3																
95913	Taller de Procesos Electrolíticos (Niquelado, Cromado, galvanizado y zincado)	40	4	40	4																
95914	Salones de masajes, baños calientes, turcos, saunas (SPA)	30	3	60	4																
95915	Gimnasios	120	8	120	8																
95916	Alquiler de Artefactos de Uso Doméstico y de Oficina	50	4	50	4																
95917	Servicio técnico a domicilio (se excluye el área de taller, mantenimiento y reparación dentro del local)	-	-	-	-																
95918	Sala de Yoga	40	4	40	4																
95919	Servicios de análisis computarizado de automotores livianos (incluye instalación y mantenimiento)	280	12	280	12																
95921	Estudios fotográficos, fotógrafos, fotomecánicas	20	3	30	4																
95943	Taller de Manualidades y Artesanías	30	3	50	4																
95964	Taller de Elaboración de Helados	40	3	40	3																
95965	Taller de Ensamblaje de cortinas, persianas y estructura de aluminio (puertas, ventanas y vitrinas)	50	4	50	4																
95966	Taller de Elaboración de Artículos y Productos Acrílicos	50	4	50	4																
95967	Taller de Enmarcación de Cuadros, Vidrios y Espejos	20	3	30	4																
95968	Compañía que brinda servicios de Vigilancia y Seguridad (incluye servicio de custodio de bienes)	240	10	240	10																
95970	Taller de elaboración de todo tipo de productos de confitería	60	5	60	5																
95971	Taller de Obras de Arte	30	4	30	4																
95972	Taller de Accesorios para limpieza (excepto detergentes, líquidos y productos químicos)	50	4	50	4																
95973	Taller de Elaboración de bebidas alcohólicas y no alcohólicas	150	10	150	10																
95974	Taller de Lubricentro (incluye lavado, engrasado, cambio de aceite y pulverizado)	280	12	280	12																
95976	Alquiler de prendas de vestir	12	3	30	3																
95977	Call-Center (centro receptor de llamadas telefónicas)	12	3	30	3																
95978	Taller de tubos de escape	40	4	70	6																
95979B	Taller de ensamblaje de cajas de cartón	60	6	60	6																
95979	Taller y Venta de Turnbado de Yeso	150	10	150	10																
95980	Ciber (alquiler de equipos de computación), Locutorios	12	3	30	3																
95981	Alquiler de artículos para recepciones	12	3	30	3																
95982	Taller de Lubricadora (incluye venta de lubricantes)	150	10	150	10																
95983	Taller de Lavadero de vehículos	150	10	150	10																
95984	Copiadoras de Documentos - Planos	20	3	30	4																
95985	Taller de Chapas y copiadora de llaves (NO incluye arreglo de chapas de vehículos)	12	3	15	4																
95986	Elaboración y distribución de alimentos preparados para Instituciones, Empresas, Hoteles, Restaurantes y/o Eventos	250	8	250	8									X							

MUY ILUSTRE MUNICIPALIDAD DE GUAYAQUIL (GOBIERNO AUTÓNOMO DESCENTRALIZADO)

ENANZA GENERAL DE EDIFICACIONES Y CONSTRUCCIONES DEL CANTÓN YAQUIL

ANEXO B: COMPATIBILIDAD Y USOS DE SUELO

CÓDIGO	DESCRIPCIÓN	REQUERIMIENTOS Y ÁREAS MÍNIMAS POR TIPO DE ESTABLECIMIENTO				SUBZONAS DE EDIFICACIÓN																
						ZONA ESPECIAL DE EXTRACCIÓN MINERA (2)		ZONA ESPECIAL DE PROTECCIÓN (6)						ZONA ESPECIAL (1)	ZONA ESPECIAL VULNERABLE (7)						
		ÁREA PERIFERIA m²	FRENTE PERIFERIA ml.	ÁREA RESTO CIUDAD m²	FRENTE RESTO CIUDAD ml.	ZE-EM	ZE-EMT	ZE-P	ZE-P1 permanente	ZE-P2	ZE-P3	ZE-P4	ZE-P5	ZE-TMC	ZE-V	ZE-V1	ZE-V2	ZE-V3	ZE-V4	ZE-V5	ZE-V12
95987	Funeraria (incluye venta de ataúdes y artículos funebres)	100	6	100	6																
95988	Archivo de documentación, almacenaje para oficinas y menaje de casa	15	3	15	3																
95989	Taller de imprenta, Encuadernación, serigrafía (solo impresiones digitales y artesanales)	20	3	30	4																
95990	Salas de velación	300	12	300	12																
95991	Taller de Elaboración, reparación y mantenimiento de estructuras de soldadura	400	10	400	10																
95992	Taller de Plomero y hojalatero	20	3	30	4																
95993	Servicio de Bufet y arriendo de locales para eventos (matrimonio, fiestas, incorporaciones, etc.)	160	8	160	8																
95994	Taller de Vulcanizadoras	30	4	30	4																
95995	Taller de Modistas y Sastres (Elaboración y Reparación de ropas), Estampados y Bordados	12	3	30	3																
95996	Taller de instalación de accesorios, radios y alarmas	40	4	70	6																
95997	Taller de Soldadura	30	3	30	4																
95998	Taller de Cerrajería	30	3	30	4																
95999	Elaboración de productos de aseo e higiene (No fabricación, no procesamiento, solo mezcla)	100	10	100	10																
96000	Taller de mantenimiento y reparación de maquinaria agrícola	160	10	200	12																
900. ORGANIZACIONES INTERNACIONALES Y OTROS SERVICIOS EXTRATERRITORIALES																					
96001	Organizaciones Internacionales y Servicios Extraterritoriales (Embajadas, Consulados)	800	20	600	20																

MUY ILUSTRE MUNICIPALIDAD DE GUAYAQUIL (GOBIERNO AUTÓNOMO DESCENTRALIZADO)

ENANZA GENERAL DE EDIFICACIONES Y CONSTRUCCIONES DEL CANTÓ YAQUIL

ANEXO B: COMPATIBILIDAD Y USOS DE SUELO

CÓDIGO	DESCRIPCIÓN	REQUERIMIENTOS Y ÁREAS MÍNIMAS POR TIPO DE ESTABLECIMIENTO				SUBZONAS DE EDIFICACIÓN – ZONAS PRODUCTIVA AGROPECUARIA (9)								
		ÁREA PERIFERIA m²	FRENTE PERIFERIA mL	ÁREA RESTO CIUDAD m²	FRENTE RESTO CIUDAD mL	ZPR-1	ZPR-2	ZPR-3	ZPR-4	ZPR-5	ZPR-A	ZPR-C	ZPR-J	ZPR-T
0	ACTIVIDADES NO ESPECÍFICAS Y OTRAS													
2	Jubilados, pensionados, montepíos, estudiantes, dueñas de casas, religiosos y religiosas	-	-	-	-									
	100. AGRICULTURA, CAZA, SILVICULTURA, Y PESCA (SEMBRÍOS-EXPLOTACIÓN)													
11111	Sembrío de Abacá	-	-	-	-	X	X	X	X	X	X		X	X
11112	Sembrío de Algodón	-	-	-	-	X	X	X	X	X	X		X	X
11113	Sembrío de Arroz	-	-	-	-	X	X	X	X	X	X		X	X
11114	Sembrío de Banano	-	-	-	-	X	X	X	X	X	X		X	X
11115	Sembrío de Cacao	-	-	-	-	X	X	X	X	X	X		X	X
11116	Sembrío de Café	-	-	-	-	X	X	X	X	X	X		X	X
11117	Sembrío de Caña de Azúcar	-	-	-	-	X	X	X	X	X	X		X	X
11118	Sembrío de Cereales	-	-	-	-	X	X	X	X	X	X		X	X
11121	Cría de animales destinados a la producción de piel	-	-	-	-			X	X	X			X	
11122	Cría de animales finos	-	-	-	-			X	X	X			X	
11123	Cría de aves para producción de carnes y huevos	-	-	-	-			X	X	X			X	
11124	Cría de ganado	-	-	-	-			X	X	X			X	
11131	Sembrío de Flores	-	-	-	-	X	X	X	X	X	X		X	X
11132	Sembrío de Frutas	-	-	-	-	X	X	X	X	X	X		X	X
11141	Sembrío de Hortalizas y legumbres	-	-	-	-	X	X	X	X	X	X		X	X
11142	Sembrío de Oleaginosas (olivos, nogales)	-	-	-	-	X	X	X	X	X	X		X	X
11151	Sembrío de Palma africana	-	-	-	-	X	X	X	X	X	X		X	X
11161	Producción de leche	-	-	-	-	X	X	X	X	X	X		X	
11171	Sembrío de Tabaco	-	-	-	-	X	X	X	X	X	X		X	
11181	Sembrío de Té	-	-	-	-	X	X	X	X	X	X		X	
11201	Destrucción de plagas; fumigación	-	-	-	-			X	X	X			X	
11202	Incubación avícola	-	-	-	-			X	X	X			X	
11204	Inseminación artificial de animales	-	-	-	-			X	X	X			X	
11205	Resalección, empacado, trilla, descascaramiento y desgrane	-	-	-	-			X	X	X			X	
11301	Caza en general y repoblación de animales.	-	-	-	-									
12101	Explotación de bosques	-	-	-	-		X	X	X	X	X		X	
12102	Servicios forestales, viveros forestales, reforestación y forestación	-	-	-	-		X	X	X	X	X		X	
12201	Explotación de madera (corta de madera, desbarate, productos forestales cortadores, leña, carbón vegetal)	-	-	-	-									
13011	Pesca en general	-	-	-	-				X					
13012	Pesca de larvas de camarón	-	-	-	-				X					
13021	Cría y explotación de Camarones	-	-	-	-				X					X
13022	Cría de peces	-	-	-	-				X					X
13023	Explotación de algas	-	-	-	-				X					
13024	Laboratorio de larvas	4.000	50	4.000	50				X					
13025	Practicas de agricultura sostenible de bajo impacto al suelo que no causen un efecto negativo en la biodiversidad	-	-	-	-			X	X	X	X	X	X	X
	200. EXPLOTACIÓN DE MINAS Y CANTERAS (INSTALACIONES) 210. EXPLOTACIÓN DE MINAS DE CARBÓN													
21001	Explotación de minas de carbón	-	-	-	-									
	220. PRODUCCIÓN DE PETRÓLEO CRUDO Y GAS NATURAL													
22001	Extracción de gas natural	-	-	-	-									
22002	Prospección Sísmica y Perforación de pozos petroleros	-	-	-	-									
22004	Producción y extracción de petróleo crudo	-	-	-	-									
23011	Extracción de minerales de hierro	-	-	-	-									
23021	Extracción de minerales de cobre	-	-	-	-									
23022	Extracción de oro y plata	-	-	-	-									
23029	Extracción de minerales metálicos: molibdeno, plomo, zinc, mercurio, magnesio.	-	-	-	-									
29011	Extracción mecanizada o con explosivos de rocas ígneas, sedimentarias o metamórficas, utilizadas únicamente como agregados para la construcción	-	-	-	-									
29012	Trituración, fragmentación y clasificación por tamaño de rocas ígneas, sedimentarias o metamórficas, utilizados como agregados para la construcción	-	-	-	-									
29013	Extracción mecanizada o con explosivos de roca caliza, para utilizarla en la fabricación de cal, cemento, carbonatos o productos químicos	-	-	-	-									
29014	Trituración, fragmentación y molienda de roca caliza, para utilizarla en la fabricación de cal, cemento, carbonatos o productos químicos	-	-	-	-									
29021	Extracción y dragado de material pétreo (arena, grava, ripio, gravilla) para la construcción	-	-	-	-								X	
29022	Trituración, fragmentación y clasificación por tamaño de material pétreo (arena, grava, ripio, gravilla) para la construcción	-	-	-	-									
29032	Explotación de salitre natural	-	-	-	-								X	
29111	Extracción de minerales para la fabricación de abonos y productos químicos	-	-	-	-									
29121	Explotación de salinas y minas de sal	-	-	-	-								X	
29122	Producción de sal mediante evaporación al sol de agua de mar y otras aguas salinas (salitre natural)	-	-	-	-									

MUY ILUSTRE MUNICIPALIDAD DE GUAYAQUIL (GOBIERNO AUTÓNOMO DESCENTRALIZADO)

ENANZA GENERAL DE EDIFICACIONES Y CONSTRUCCIONES DEL CANTÓ YAQUIL

ANEXO B: COMPATIBILIDAD Y USOS DE SUELO

CÓDIGO	DESCRIPCIÓN	REQUERIMIENTOS Y ÁREAS MÍNIMAS POR TIPO DE ESTABLECIMIENTO				SUBZONAS DE EDIFICACIÓN – ZONAS PRODUCTIVA AGROPECUARIA (9)								
		ÁREA PERIFERIA m²	FRENTE PERIFERIA ml.	ÁREA RESTO CIUDAD m²	FRENTE RESTO CIUDAD ml.	ZPR-1	ZPR-2	ZPR-3	ZPR-4	ZPR-5	ZPR-A	ZPR-C	ZPR-J	ZPR-T
300. INDUSTRIAS MANUFACTURERAS (INSTALACIONES INDUSTRIALES)														
31111	Frigoríficos relacionados con la conservación de todo tipo de carnes en estado natural	-	-	-	-								X	
31112	Faenamiento y Comercialización de aves mayores a 5000 aves / mes	3.000	50	3.000	50								X	
31113	Matanza de ganado	-	-	-	-								X	
31114	Faenamiento y Comercialización de aves mayores a 2000 aves / mes y menor o igual a 4999 aves / mes	1.500	25	1.500	25								X	
31115	Industria de Preparación de fiambres, embutidos y conservas de carne	-	-	-	-								X	
31116	Faenamiento y Comercialización de aves mayores a 50 aves / mes y menor o igual a 1999 aves / mes	400	10	400	10								X	
31121	Industria de Fabricación de helados, sorbetes de leche y postres	400	12	400	12								X	
31122	Industria de Fabricación de leche condensada, en polvo y evaporada	800	12	800	12								X	
31123	Industria de Fabricación de mantequilla, quesos, quesillos, crema y yogurt	1.200	20	1.200	20								X	
31124	Industria de Pasterización, homogenización	1.200	20	1.200	20								X	
31131	Industria de Elaboración de mermeladas, jaleas y miel de abejas	800	12	800	12			X	X				X	
31132	Industria de Elaboración de pasas, frutas y legumbres secas	800	12	800	12			X	X				X	
31133	Industria de Procesamiento y envasado de frutas y legumbres (incluidos los jugos naturales)	400	12	400	12			X	X				X	
31134	Industria de Elaboración y envasado conservas, caldos, concentrados	400	10	400	10			X	X				X	
31141	Industria de Procesamiento y conservación de pescado y crustáceos y productos marinos	400	12	400	12								X	
31142	Industria para la preparación y empaque de productos marinos (Empacadora)	400	12	400	12				X				X	
31151	Industria de Elaboración de aceites y grasas animales	1.200	20	1.200	20								X	
31152	Industria de Elaboración de aceites y grasas vegetales y subproductos	1.200	20	1.200	20								X	
31153	Industria de Extracción de aceites de pescado y animales marinos	1.200	20	1.200	20								X	
31154	Industria de Producción de harina de pescado	1.200	40	1.200	40								X	
31161	Industria de Elaboración de alimentos y cereales	400	10	400	10								X	
31162	Industria de Molinos harineros	1.200	20	1.200	20				X				X	
31163	Industria Panadera	800	12	800	12			X	X				X	
31171	Industria de Elaboración de fideos, tallarines y pastas	400	10	400	10								X	
31172	Industria de Fabricación de galletas	800	12	800	12								X	
31173	Industria de productos de Panadería	400	12	400	12								X	
31174	Industria de productos de Pastelería	400	12	400	12								X	
31181	Industria de Procesamiento y refinación de azúcar	2.000	40	2.000	40								X	
31183	Industria de Fabricación de jarabes, panelas, melaza	400	12	400	12								X	
31191	Industria de Fabricación de chocolates	400	10	400	10								X	
31192	Industria de Fabricación de confites, frutas confitadas y toda clase de productos de confitería	150	10	150	10								X	
31211	Industria de Producción de Almidón y sus derivados	800	20	800	20								X	
31212	Industria de Condimentos, mostazas, mayonesa, vinagres, salsas	400	12	400	12								X	
31213	Industria de Elaboración de te	800	12	800	12								X	
31214	Industria de Fabricación de Hielo natural	400	12	400	12								X	
31215	Industria de Producción de Vinagres, Levaduras	400	12	400	12								X	
31216	Industria de Producción de Sal refinada	2.000	40	2.000	40								X	
31217	Industria de Tostado y molienda, descafeinado, envase, elaboración de extractos esencias y preparados de café	800	12	800	12								X	
31218	Industria de Procesamiento e incubación de huevos	2.000	40	2.000	40									
31221	Industria de Elaboración y Procesamiento de materia prima y alimentos preparados para animales	400	10	400	10								X	
31311	Industria de Destilación de alcohol etílico	800	12	800	12								X	
31312	Industria de Destilación de bebidas alcohólicas (las empresas que solo embotellan, sin mezclar, van en el codigo 51323)	1.200	20	1.200	20								X	
31321	Industria de Elaboración de vinos, sidras y bebidas fermentadas excepto las malteadas	800	12	800	12								X	
31331	Industria de Elaboración de cerveza, malta y bebidas malteadas	1.200	20	1.200	20								X	
31341	Industria de Elaboración de aguas minerales	1.200	20	1.200	20								X	
31342	Industria de Elaboración de bebidas no alcohólicas y gaseosas	400	10	400	10								X	
31343	Embotelladora de Agua	400	12	400	12								X	
31401	Industria de Fabricación de cigarrillos, cigarros y productos de tabaco	1.200	20	1.200	20								X	
32111	Industria de Elaboración de Estampados	800	12	800	12								X	
32112	Industria de Fabricación de telas y tejidos	400	12	400	12								X	
32114	Industria de Hilandería	400	12	400	12								X	
32119	Industria de Tintorerías y acabados de textiles	400	12	400	12								X	
32121	Industria de Confección de Banderines, banderas, estandartes	70	12	70	12								X	
32122	Industria de Confección de artículos de lona y bolsas	400	10	400	10								X	
32123	Industria de Confección de cortinas	100	10	100	10								X	
32124	Industria de Confección de sábanas, fundas de almohada, mantelería, frazadas y mantas	400	12	400	12								X	
32125	Industria de Taller de pespuntes, plisados y encarrujados para la industria	400	12	400	12								X	
32131	Industria de Fabricación de medias y calcetines	400	12	400	12								X	
32139	Industria de Fabricación y acabado de tejidos de punto	400	12	400	12								X	

MUY ILUSTRE MUNICIPALIDAD DE GUAYAQUIL (GOBIERNO AUTÓNOMO DESCENTRALIZADO)

ENANZA GENERAL DE EDIFICACIONES Y CONSTRUCCIONES DEL CANTÓ YAQUIL

ANEXO B: COMPATIBILIDAD Y USOS DE SUELO

CÓDIGO	DESCRIPCIÓN	REQUERIMIENTOS Y ÁREAS MÍNIMAS POR TIPO DE ESTABLECIMIENTO				SUBZONAS DE EDIFICACIÓN								
						ZONAS PRODUCTIVA AGROPECUARIA (9)								
		ÁREA PERIFERIA m²	FRENTE PERIFERIA ml.	ÁREA RESTO CIUDAD m²	FRENTE RESTO CIUDAD ml.	ZPA-1	ZPA-2	ZPA-3	ZPA-4	ZPA-5	ZPA-A	ZPA-C	ZPA-I	ZPA-T
32141	Industria de Fabricación de tapices y alfombras	800	12	800	12								X	
32151	Industria de Fabricación de colchones	1.200	20	1.200	20								X	
32152	Industria de fabricación de productos de confitería, redes y carpas.	400	10	400	10								X	
32201	Industria de Confección de uniformes y accesorios	800	12	800	12								X	
32202	Industria de Confección de sombreros, guantes y accesorios para vestir.	400	12	400	12								X	
32203	Industria de Confección de prendas de vestir de cuero y piel	400	12	400	12								X	
32205	Industria de Confección de prendas de vestir	400	10	400	10								X	
32206	Industria de Fabricación de prendas de vestir de lana	800	12	800	12								X	
32311	Industria de Curtidurías y talleres de acabado	800	12	800	12								X	
32321	Industria de Preparación y tañido de pieles	800	12	800	12								X	
32331	Industria de Fabricación de maletas, carteras, billeteras, cigarreras, cinturones	400	12	400	12								X	
32332	Industria de Fabricación de sillas de montar, arneses, látigos	800	12	800	12								X	
32401	Industria de Fabricación de calzado y botas de cuero	400	12	400	12								X	
32404	Industria de Fabricación de calzado de tela y otros materiales, excepto el de madera, de caucho vulcanizado o moldeado de plástico	400	12	400	12								X	
33111	Aserraderos	240	12	240	12								X	
33112	Industria de Carpintería de obra y Ebanistería	400	10	400	10								X	
33113	Industria de Casas prefabricadas de madera	800	20	800	20								X	
33114	Industria de Fabricación de maderas terciadas, prensadas y aglomeradas	800	12	800	12								X	
33115	Industria de Fabricación de puertas y ventanas de madera	800	12	800	12								X	
33116	Industria de Fabricación de parquet, duelas y productos similares	400	12	400	12								X	
33121	Industria de Envases de bambú y mimbre	800	12	800	12								X	
33122	Industria de Envases de madera	800	12	800	12								X	
33191	Industria de Fabricación de marcos y molduras	800	12	800	12								X	
33199	Otros productos de madera y corcho	*	*	*	*									
33201	Industria de Fabricación de ataúdes	400	20	400	20								X	
33202	Industria de Fabricación de muebles y accesorios de madera	800	12	800	12								X	
33203	Industria de Fabricación de persianas	400	12	400	12								X	
33204	Industria de Tapicería de muebles	400	12	400	12								X	
34111	Industria de Fabricación de papel y cartón	800	12	800	12								X	
34112	Industria de Fabricación de pulpa de madera	800	12	800	12								X	
34121	Industria de Fabricación de cajas y envases de papel y cartón	400	12	400	12								X	
34122	Industria de fabricación de productos derivados del papel y otros	400	12	400	12									
34123	Industria de fabricación para Metalmecánica (Manufacturas diversas en metal común)	400	12	400	12								X	
34191	Fabricaciónde artículos de pulpa y de papel y cartón N.E.P	400	12	400	12								X	
34201	Editoriales	1.200	20	1.200	20								X	
34202	Industria de Fabricación de tarjetas, sobres y papel de escribir con membrete, calendarios, afiches, etiquetas	400	12	400	12								X	
34203	Industria de Fotograbado y Litografía	400	12	400	12								X	
34204	Industria de Imprenta y Encuadernación	400	12	400	12								X	
34205	Industria de Serigrafía	400	12	400	12								X	
35111	Industria de Fabricación de productos químicos industriales, excepto abonos	1.200	20	1.200	20								X	
35112	Industria de relacionada con la producción de gases industriales, gases medicinales y sustancias químicas básicas	400	12	400	12								X	
35113	Producción y obtención de Gases Industriales y de Gases destinados a su uso en salud vía (gases medicinales)	800	12	800	12									
35121	Industria de Fabricación de abonos	5.000	20	5.000	20								X	
35122	Industria de Fabricación de plaguicidas, insecticidas, fungicidas y herbicidas	800	12	800	12								X	
35131	Industria de Fabricación de fibras artificiales excepto de vidrio	1.200	20	1.200	20								X	
35132	Industria de Fabricación de materias, productos plásticos y resinas	400	10	400	10								X	
35133	Industria de Fabricación de resinas sintéticas	800	12	800	12								X	
35211	Industria de Fabricación de pinturas, barnices, lacas, esmaltes y pastas para charoles	1.200	20	1.200	20								X	
35221	Industria de Fabricación de productos farmacéuticos y medicamentos (naturales)	400	10	400	10								X	
35222	Industria de Preparación de Productos farmacéuticos para animales	1.200	40	1.200	40								X	
35231	Industria de Fabricación de cosméticos	1.200	20	1.200	20								X	
35232	Industria de Fabricación de jabones, detergentes, champús y afines	800	12	800	12								X	
35233	Industria de Fabricación de pasta dental	800	12	800	12								X	
35234	Industria de Fabricación de perfumes, lociones	400	12	400	12								X	
35239	Industria de Fabricación de productos de tocador	400	12	400	12								X	
35290	Industria relacionada con la Fabricación de polvos y pastas para soldadura blanda, dura y autógena, sustancias para el decapado de metales	*	*	*	*								X	
35291	Industria de Fabricación de ceras, betunes, crema para zapatos, pisos, muebles, metales, pastas, polvos abrasivos y productos similares	1.200	20	1.200	20								X	
35292	Industria de Fabricación de pegamentos, adhesivos, aprestos y cementos	1.200	20	1.200	20								X	
35293	Industria de Fabricación de desinfectantes y desodorizantes	800	12	800	12								X	
35294	Industria de Fabricación de explosivos y municiones	*	*	*	*									
35295	Industria de Fabricación de fósforos	1.200	20	1.200	20									
35296	Industria de Fabricación de tintas	2.500	30	2.500	30								X	
35297	Industria de Fabricación de velas de alumbrar	1.200	20	1.200	20								X	

MUY ILUSTRE MUNICIPALIDAD DE GUAYAQUIL (GOBIERNO AUTÓNOMO DESCENTRALIZADO)

ENANZA GENERAL DE EDIFICACIONES Y CONSTRUCCIONES DEL CANTÓ YAQUIL

ANEXO B: COMPATIBILIDAD Y USOS DE SUELO

CÓDIGO	DESCRIPCIÓN	REQUERIMIENTOS Y ÁREAS MÍNIMAS POR TIPO DE ESTABLECIMIENTO				SUBZONAS DE EDIFICACIÓN								
						ZONAS PRODUCTIVA AGROPECUARIA (9)								
		ÁREA PERIFERIA m²	FRENTE PERIFERIA mL	AREA RESTO CIUDAD m²	FRENTE RESTO CIUDAD mL	ZPR-1	ZPR-2	ZPR-3	ZPR-4	ZPR-5	ZPR-6	ZPR-C	ZPR-I	ZPR-T
35298	Industria de Fabricación de agua destilada	2.500	30	2.500	30								X	
35301	Industria de Refinería de petróleo	3.500	50	3.500	50									
35401	Industria de Fabricación de materiales para pavimentación y techado a base de asfalto	3.500	50	3.500	50									
35409	Industria de Fabricación de briquetas de combustibles (productos derivados del petróleo y del carbón)	3.500	50	3.500	50									
35410	Industria de Fabricación de Grasa, Aceites y Lubricantes	1.200	20	1.200	20									
35511	Industria de Fabricación de tubos de caucho para llantas	2.500	30	2.500	30								X	
35512	Industria de transformación de materia prima de caucho a (cámaras tubulares, juntas de dilatación, acoyos, aislatores sísmicos y afines)	400	12	400	12								X	
35513	Industria de Fabricación de llantas	3.500	50	3.500	50								X	
35514	Industria Reencauchadoras	1.200	20	1.200	20								X	
35591	Industria de Producción de Alfombras de caucho, moquetas	2.500	30	2.500	30								X	
35592	Industria de Producción de Botas de caucho, prendas de vestir y accesorios	2.500	30	2.500	30								X	
35599	Fabricación de otros productos de caucho	2.500	30	2.500	30								X	
35601	Industria de Fabricación de carpetas de plástico	600	20	600	20								X	
35602	Industria de Fabricación de fundas de plástico	800	12	800	12								X	
35603	Industria de Producción de Vajillas y envases de plástico	800	12	800	12								X	
35604	Industria de Reciclaje de productos de plástico	3.500	50	3.500	50									
35605	Industria de Fabricación de envases de plástico y hojalata	400	12	400	12								X	
35609	Fabricación de otros productos de plástico	400	12	400	12									
36101	Industria de Fabricación de cerámicas, baldosas y afines	800	12	800	12								X	
36102	Industria de Fabricación de artesanías	600	20	600	20								X	
36109	Industria de objetos de barro, loza o porcelana	2.500	30	2.500	30								X	
36201	Industria de Fabricación de envases y vajillas de vidrio	420	12	420	12								X	
36202	Industria de Fabricación de espejos y cristales	600	20	600	20								X	
36203	Industria de Fabricación de fibra de vidrio	2.500	30	2.500	30								X	
36204	Industria de Fabricación de vidrios planos y templados	2.500	30	2.500	30								X	
36205	Industria de Fabricación de Parabrisas y vidrios para vehículos	2.500	30	2.500	30								X	
36206	Instalaciones de reciclado de fibra textiles, cartón, vidrio y papel	400	12	400	12									
36209	Otros productos de vidrio o clasificados en otra parte	400	12	400	12									
36911	Industria de Fabricación de ladrillos y tejas	2.500	30	2.500	30								X	
36914	Industria de Fabricación de material refractario	2.500	30	2.500	30								X	
36915	Industria de Fabricación de rejillas y tabiques	2.500	30	2.500	30								X	
36919	Industria de Fabricación de productos de arcilla para la construcción	3.500	50	3.500	50								X	
36921	Industria de Producción de cal y yeso	3.500	50	3.500	50								X	
36922	Industria de Fabricación de cemento	3.500	50	3.500	50								X	
36923	Industria relacionada con actividades de fabricación de artículos de hormigón, cemento y yeso	400	12	400	12								X	
36970	Industria de trituración de material pétreo y/o vidrio (fuera de concesionarias mineras)	500	12	500	12								X	
36991	Industria de Fabricación de baldosas, baldosines	2.500	30	2.500	30								X	
36992	Industria de Fabricación de bloques, adoquines	1.200	20	1.200	20								X	
36993	Industria de Marmolería	3.500	50	3.500	50								X	
37101	Industria de Fabricación de productos primarios de hierro y acero	3.500	50	3.500	50								X	
37109	Laminado, industria básica de hierro y acero	2.500	30	2.500	30								X	
37201	Industria de Fabricación de productos primarios de aluminio	3.500	50	3.500	50								X	
37202	Laminado, industria básica de aluminio	1.000	20	1.000	20								X	
37209	Industrias básicas de metales no ferrosos	3.500	50	3.500	50								X	
38131	Industria de Fabricación de muebles y accesorios metálicos	800	12	800	12								X	
38131	Industria de Fabricación y reparación de estructuras y estanques metálicos	1.200	20	1200	20								X	
38132	Industria de Fabricación de galpones, puertas y ventanas metálicas y rejas (cerrajerías)	800	12	800	12								X	
38133	Industria de Montaje e instalación de elementos metálicos prefabricados	2.500	30	2.500	30								X	
38134	Instalaciones de reciclado de desechos metálicos y no metálicos	400	12	400	12								X	
38190	Industria de Fundición de Metales (Metalurgia)	800	12	800	12								X	
38191	Industria de Esmaltado, barnizado, lacado, galvanizado, chapado y pulido de artículos metálicos	2.500	30	2.500	30								X	
38192	Industria de Estampados de metal y productos de ferretería	2.500	30	2.500	30								X	
38193	Industria de Fabricación de artículos sanitarios y de plomería de hierro esmaltado y de latón	2.500	30	2.500	30								X	
38194	Industria de Fabricación de tornillos, pernos, clavos, grapas, alambres	3.500	50	3.500	50								X	
38195	Industria de Fabricación de vajillas, envases metálicos y cuchillerías	800	12	800	12								X	
38196	Industria de Fabricación de herramientas metálicas manuales	2.500	30	2.500	30								X	
38197	Industria de Hojalatería (incluye envases de lata)	2.500	30	2.500	30								X	
38198	Fabricación de otros productos metálicos	2.500	30	2.500	30								X	
38211	Industria de Fabricación, reconstrucción y reparación de motores y turbinas	3.500	50	3.500	50								X	
38221	Industria de Fabricación y reparación de maquinarias para la agricultura	3.500	50	3.500	50								X	
38231	Industria de Fabricación y reparación de tornos, máquinas de perforar, taladrar, fresar, rectificar, lijar, forjar, prensar, aserrar	3.500	50	3.500	50								X	
38240	Industria de Fabricación y reparación de máquinas y equipos de imprenta	2500	30	2500	30								X	
38241	Industria de Fabricación y reparación de maquinaria para preparar alimentos	2.500	30	2.500	30								X	
38242	Industria de Fabricación y reparación de maquinaria textil	2.500	30	2.500	30								X	

ENANZA GENERAL DE EDIFICACIONES Y CONSTRUCCIONES DEL CANTÓ. YAQUIL

ANEXO B: COMPATIBILIDAD Y USOS DE SUELO

CÓDIGO	DESCRIPCIÓN	REQUERIMIENTOS Y ÁREAS MÍNIMAS POR TIPO DE ESTABLECIMIENTO				SUBZONAS DE EDIFICACIÓN								
						ZONAS PRODUCTIVA AGROPECUARIA (9)								
		ÁREA PERIFERIA m²	FRENTE PERIFERIA m/L	ÁREA RESTO CIUDAD m²	FRENTE RESTO CIUDAD m/L	ZPR-1	ZPR-2	ZPR-3	ZPR-4	ZPR-5	ZPR-A	ZPR-C	ZPR-I	ZPR-T
38243	Industria de Fabricación y reparación de maquinaria y equipo para la industria del petróleo y minería	3.500	50	3.500	50								X	
38244	Industria de Fabricación y reparación de maquinaria y equipos para la industria de la construcción	3.500	50	3.500	50								X	
38245	Industria de Fabricación y reparación de máquinas de seguridad industrial	2.500	30	2.500	30								X	
38246	Industria de Fabricación y mantenimiento de equipos de seguridad industrial	2.500	30	2.500	30								X	
38247	Mecánica industrial	400	12	400	12								X	
38248	Taller de Refrigeración	600	15	600	15								X	
38249	Industria de Fabricación y reparación de máquinas y equipos para las industrias	3.500	50	3.500	50								X	
38251	Industria de Fabricación y reparación de máquinas y equipos de computación	2.500	30	2.500	30								X	
38252	Industria de Fabricación y reparación de máquinas y equipos de oficina	2.500	30	2.500	30								X	
38291	Industria de Fabricación y reparación de bombas de agua manuales	2.500	30	2.500	30								X	
38299	Industria de Fabricación y reparación de otras maquinaria y equipos	2.500	30	2.500	30								X	
38311	Industria de Construcción y reparación de motores eléctricos	2.500	30	2.500	30								X	
38312	Industria de Construcción y reparación de aparatos de soldadura eléctrica	2.500	30	2.500	30								X	
38313	Industria de Construcción y reparación de bombas de agua eléctricas	2.500	30	2.500	30								X	
38314	Industria de Construcción y reparación de equipos para la generación, transformación, conmutación, rectificación, control y distribución eléctrica	400	10	400	10								X	
38319	Construcción y reparación de otros aparatos industriales eléctricos no clasificados en otra parte	400	10	400	10								X	
38321	Industria de Fabricación de aparatos y válvulas de radiografía, fluoroscopia y aparatos de rayos x	2.500	30	2.500	30								X	
38322	Industria de Fabricación de discos, cintas magnéticas, cassettes	600	20	600	20								X	
38323	Industria de Fabricación de equipos de grabación y reproducción de sonido	2.500	30	2.500	30								X	
38324	Industria de Fabricación de equipos y aparatos de comunicación	800	20	800	20								X	
38325	Industria de Fabricación de piezas y accesorios para radio, televisión	2.500	30	2.500	30								X	
38326	Industria de Fabricación de receptores de radio y televisión	2.500	30	2.500	30								X	
38331	Industria de Fabricación de aparatos y accesorios electrodomésticos	1200	20	1200	20								X	
38391	Industria de Fabricación de focos, tubos eléctricos, pilas eléctricas, linternas	3.500	50	3.500	50								X	
38392	Industria de Fabricación de interruptores, enchufes, timbres, tableros, tapones, resistencias	2.500	30	2.500	30								X	
38393	Industria de Fabricación de lámparas	400	12	400	12								X	
38394	Industria de Fabricación de Cables de Energía y Comunicación	1.200	20	1.200	20									
38410	Taller de mantenimiento y reparación de embarcaciones	400	10	400	10								X	
38411	Astilleros	4.000	40	4.000	40								X	
38412	Industria de Construcción de motores y piezas para embarcaciones	2.500	30	2.500	30								X	
38421	Industria de Construcción y reparación de equipo ferroviario	2.500	30	2.500	30								X	
38431	Industria de Fabricación y montaje de vehículos motorizados	3.500	50	3.500	50								X	
38432	Industria de Fabricación de piezas y accesorios para vehículos motorizados, tales como motores, frenos, cajas de cambios, transmisiones, ruedas y chasis	1.200	20	1.200	20								X	
38433	Rectificación de motores	600	20	600	20								X	
38434	Industria de Fabricación y montaje de carrocerías para vehículos (metalmecánica)	1.200	20	1.200	20								X	
38435	Industria de Fabricación de Baterías de vehículos motorizados	1.200	20	1.200	20								X	
38441	Industria de Fabricación de motocicletas y sus repuestos y accesorios	400	10	400	10								X	
38442	Industria de Fabricación de bicicletas y sus repuestos y accesorios	100	10	100	10								X	
38451	Industria de Fabricación y reparación de aeronaves	3.500	50	3.500	50								X	
38491	Industria de Fabricación de Carros de arrastre, carretillas	2.500	30	2.500	30								X	
38492	Industria de Fabricación de Carros de supermercados	2.500	30	2.500	30								X	
38511	Industria de Fabricación, reparación y montaje de instrumentos científicos, de medida, de control y de laboratorio	2.500	30	2.500	30								X	
38512	Industria de Producción y montaje de instrumentos y suministros de cirugía general, cirugía dental y de aparatos ortopédicos y prótesis	2.500	30	2.500	30								X	
38521	Industria de Fabricación de artículos de fotografía	600	20	600	20								X	
38522	Industria de Fabricación de instrumentos de óptica, lentes y artículos oftálmicos	600	20	600	20								X	
38523	Industria de Fabricación de lentes y artículos oftálmicos	600	20	600	20								X	
38531	Industria de Fabricación de relojes y sus piezas	2.500	30	2.500	30								X	
39011	Industria de Fabricación de joyas de fantasía y bisutería	400	12	400	12								X	
39013	Industria de Fabricación de platería	2.500	30	2.500	30								X	
39014	Industria de Fabricación de joyas de metales preciosos	400	12	400	12								X	
39015	Industria de Fabricación de productos de vidrio utilizando vidrio previamente elaborado	400	12	400	12								X	
39021	Industria de Fabricación de instrumentos de música	2.500	30	2.500	30								X	
39031	Industria de Fabricación de artículos de deporte y atletismo	600	20	600	20								X	
39032	Industria de Fabricación de armas deportivas	2.500	30	2.500	30									
39091	Industria de Fabricación de botones, cierres y pelucas	600	20	600	20								X	

MUY ILUSTRE MUNICIPALIDAD DE GUAYAQUIL (GOBIERNO AUTÓNOMO DESCENTRALIZADO)

ORDENANZA GENERAL DE EDIFICACIONES Y CONSTRUCCIONES DEL CANTÓN GUAYAQUIL

ANEXO B: COMPATIBILIDAD Y USOS DE SUELO

CÓDIGO	DESCRIPCIÓN	REQUERIMIENTOS Y ÁREAS MÍNIMAS POR TIPO DE ESTABLECIMIENTO				SUBZONAS DE EDIFICACIÓN								
						ZONAS PRODUCTIVA AGROPECUARIA (9)								
		ÁREA PERIFERIA m²	FRENTE PERIFERIA ml.	ÁREA RESTO CIUDAD m²	FRENTE RESTO CIUDAD ml.	ZPA-1	ZPA-2	ZPA-3	ZPA-4	ZPA-5	ZPA-A	ZPA-C	ZPA-I	ZPA-T
39092	Industria de Fabricación de escobas y cepillos	600	12	600	12								X	
39093	Industria de Fabricación de juguetes	400	10	400	10								X	
39094	Industria de Fabricación de lápices, lapiceros, bolígrafos y demás artículos de escritorio	2.500	30	2.500	30								X	
39095	Industria de Fabricación de pantallas para lámparas	400	12	400	12								X	
39096	Industria de Fabricación de paraguas y bastones	2.500	30	2.500	30								X	
39097	Industria de Fabricación de sellos de mano, metal o caucho	600	20	600	20								X	
	400. ELECTRICIDAD, GAS Y AGUA (PLANTAS DE GENERACIÓN Y DISTRIBUCIÓN)													
41011	Producción y distribución de energía eléctrica	400	12	400	12								X	
41021	Producción de gas	2.500	30	2.500	30									
41022	Envasamiento y producción de gas	5.000	50	5.000	50									
41031	Suministro de vapor y agua caliente	400	12	400	12									
	420. OBRAS HIDRÁULICAS Y SUMINISTRO DE AGUA													
42001	Obras hidráulicas y suministros de agua (incluyendo perforación de pozos)	*	*	*	*								X	
42002	Perforación exploratoria y de avanzada	*	*	*	*									
42003	Desarrollo y producción hidrocarburífera (pozos e infraestructura asociada con extracción-producción de petróleo y gas natural)	*	*	*	*									
42004	Instalaciones estacionarias y/o móviles para generación de energía eléctrica que aporte energía al Sistema Nacional Interconectado, regulado por el Consejo Nacional de Electrificación	*	*	*	*									
42005	Industrialización de hidrocarburo (planta de gas, refinería, etc.)	3.500	50	3.500	50									
	500. OFICINAS, INSTALACIONES Y SERVICIOS PARA LA CONSTRUCCIÓN													
50011	Construcción de caminos, puentes, aeropuertos, obras públicas en general, pavimentos de aceras y calzadas	*	*	*	*									
50012	Construcción de campos de deportes	*	*	*	*									
50013	Construcción de obras marítimas	*	*	*	*									
50015	Construcción de refinerías, plantas industriales, mineras	*	*	*	*									
50016	Construcción de viviendas	*	*	*	*									
50017	Instalación de sistema de aire acondicionado y calefacción	400	12	400	12									
50018	Construcción y reparación de edificios	*	*	*	*									
50020	Construcción e instalación de sistemas de impermeabilización	*	*	*	*									
50021	Construcción e instalación de obras sanitarias y alcantarillado	*	*	*	*									
50022	Contratistas y subcontratistas	*	*	*	*									
50023	Demolición de edificios	*	*	*	*									
50024	Instalación de equipos eléctricos en los edificios	*	*	*	*									
50025	Instalaciones de sistemas de comunicación, plantas eléctricas e hidroeléctricas	*	*	*	*									
50026	Obras e instalaciones hidráulicas, embalses y canales (incluye perforación de pozos de agua)	*	*	*	*									
50027	Obras de conservación, mantención, limpieza y pintura de edificios	*	*	*	*									
50028	Obras de vías férreas	*	*	*	*									
50029	Instalación de parquet	*	*	*	*									
50031	Instalación de estructuras de aluminio	*	*	*	*									
50032	Instalación de agua, de desagüe y artículos sanitarios	*	*	*	*									
50034	Obras costeras destinadas a combatir la erosión y obras marítimas que puedan alterar la costa	*	*	*	*									
50035	Obras de control de inundaciones	*	*	*	*									
50036	Obras para la exploración y/o extracción hidrocarburífera marina; obras para el Dragado de fuentes fluviales y/o de mar	*	*	*	*									
50037	Proyectos para el trasvase de recursos hídricos entre cuencas fluviales	*	*	*	*									
50038	Plantas de tratamiento de aguas residuales domésticas cuya capacidad sea superior a 50.000 habitantes	*	*	*	*									
50039	Plantas de potabilización de aguas cuya capacidad de producción de abastecimiento sea superior a 50.000 habitantes	*	*	*	*									
50040	Plantas desalinizadoras de agua cuya capacidad de producción sea para abastecer a más de 50.000 habitantes	*	*	*	*									
50041	Instalación de redes de agua potable y alcantarillado cuya capacidad de atención sea más de 50.000 habitantes	*	*	*	*									
50047	Relleno Sanitario y de Seguridad	*	*	*	*									
50043	Servicio de eliminación de agua residuales: vaciado y limpieza de retretes y pozos sépticos, mantenimiento de instalaciones sanitarias. Etc.	*	*	*	*									
50044	Urbanizaciones	*	*	*	*									
50045	Puertos comerciales pesqueros o deportivos	*	*	*	*									
50046	Poliductos, gasoductos y oleoductos	*	*	*	*									
50047	Ductos o poliductos de productos químicos	*	*	*	*									
50048	Construcción de carreteras, autopistas, acueductos, viaductos, aeropuertos y túneles	*	*	*	*									

MUY ILUSTRE MUNICIPALIDAD DE GUAYAQUIL (GOBIERNO AUTÓNOMO DESCENTRALIZADO)

ENANZA GENERAL DE EDIFICACIONES Y CONSTRUCCIONES DEL CANTÓ YAQUIL

ANEXO B: COMPATIBILIDAD Y USOS DE SUELO

CÓDIGO	DESCRIPCIÓN	REQUERIMIENTOS Y ÁREAS MÍNIMAS POR TIPO DE ESTABLECIMIENTO				SUBZONAS DE EDIFICACIÓN								
						ZONAS PRODUCTIVA AGROPECUARIA (9)								
		ÁREA PERIFERIA m²	FRENTE PERIFERIA m.	ÁREA RESTO CIUDAD m²	FRENTE RESTO CIUDAD m.	ZPR-1	ZPR-2	ZPR-3	ZPR-4	ZPR-5	ZPR-A	ZPR-C	ZPR-I	ZPR-T
610. COMERCIO AL POR MAYOR (DISTRIBUIDORES - ALMACENES)														
61111	Venta al por Mayor de productos e insumos agrícolas, pecuarios, pesqueros, acuícolas y agroalimentarios	420	12	420	12								X	
61112	Venta al por Mayor de aves en frigorífico	420	12	420	12								X	
61113	Venta al por Mayor de embutidos	420	12	420	12								X	
61114	Venta al por Mayor de ganado y carne	420	12	420	12								X	
61115	Venta al por Mayor de lanas	420	12	420	12								X	
61116	Venta al por Mayor de pescados y mariscos	420	12	420	12								X	
61117	Venta al por Mayor de frutas	420	12	420	12								X	
61118	Venta al por Mayor de leche	420	12	420	12								X	
61120	Venta al por Mayor de huevos	420	12	420	12								X	
61311	Venta al por Mayor de Comida para empresas de aviación	420	12	420	12								X	
61312	Venta al por Mayor de helados	420	12	420	12								X	
61313	Venta al por Mayor y/o Distribución de Alimentos y Productos Perecibles	420	12	420	12									
61314	Mercado	1.200	30	1.200	30									
61319	Distribución de otros Productos Alimenticios	420	12	420	12									
61321	Venta al por Mayor de bebidas alcohólicas y no alcohólicas	420	12	420	12								X	
61323	Venta al por Mayor de alcoholes y licores embotellados	420	12	420	12								X	
61326	Venta al por Mayor de tabacos y cigarrillos	420	12	420	12								X	
61326	Venta al por Mayor de Suministros de Agua Potable	420	12	420	12									
61401	Venta al por Mayor de pieles y cueros	420	12	420	12								X	
61402	Venta al por Mayor de prendas de vestir	420	12	420	12								X	
61403	Venta al por Mayor de productos de talabartería (CUEROS)	420	12	420	12								X	
61404	Venta al por Mayor de calzado	420	12	420	12								X	
61405	Venta al por Mayor de textiles	420	12	420	12								X	
61406	Venta al por Mayor de Artículos de Razar	420	12	420	12									
61501	Venta al por Mayor de libros y revistas	420	12	420	12								X	
61502	Venta al por Mayor de papel	420	12	420	12								X	
61503	Venta al por Mayor de maderas	420	12	420	12								X	
61504	Venta al por Mayor de muebles de madera	420	12	420	12								X	
61505	Venta al por Mayor de Cartón	420	12	420	12									
61506	Venta al por Mayor de artículos de papelería y oficina	420	12	420	12									
61601	Venta al por Mayor de plásticos, envases y fundas plásticas	420	12	420	12								X	
61602	Venta al por Mayor de cañerías y artículos de plástico y caucho	420	12	420	12								X	
61603	Venta al por Mayor de juguetes	420	12	420	12								X	
61604	Venta al por Mayor de productos químicos	420	12	420	12								X	
61605	Venta al por Mayor de Productos Veterinarios	420	12	420	12								X	
61606	Venta al por Mayor de Productos Farmacéuticos	420	12	420	12								X	
61607	Venta al por Mayor de equipos y suministros médicos	420	12	420	12								X	
61608	Venta al por Mayor de Materia Prima Plástica	420	12	420	12									
61609	Venta al por Mayor de Productos de Limpieza, Velo y afines	420	12	420	12									
61711	Venta al por Mayor de Aluminio, vidrios, espejos y cristales	420	12	420	12								X	
61712	Venta al por Mayor de materiales de construcción	420	12	420	12								X	
61713	Venta al por Mayor de porcelana y loza	420	12	420	12								X	
61714	Venta al por Mayor y/o Distribuidores de Cemento	420	12	420	12								X	
61715	Venta al por Mayor de maquinaria, equipos de construcción, partes y piezas	420	12	420	12								X	
61719	Venta al por Mayor de equipos y suministros de soldadura	420	12	420	12								X	
61717	Venta al por Mayor y/o Distribución de Pegamentos, Adhesivos y Apretes	420	12	420	12									
61721	Centro de Acopio (Compra y venta al por mayor de metales y desechos reutilizables)	600	12	600	12									
61722	Venta por mayor y/o Distribuidora de Productos metálicos	420	12	420	12								X	
61723	Venta al por Mayor de muebles y accesorios metálicos	420	12	420	12								X	
61724	Venta al por Mayor y Distribuidores de artículos de ferretería, herramientas y armería	420	12	420	12								X	
61725	Venta al por Mayor de Hierro y acero	420	12	420	12								X	
61726	Venta al por Mayor de Revestimientos y Acabados para la Construcción	420	12	420	12									
61811	Venta al por Mayor de Motores, máquinas y equipos industriales, comerciales, domésticos, científicos y sus repuestos	420	12	420	12								X	
61821	Venta al por Mayor y/o Distribuidores de automóviles, camiones y camionetas, motos, bicicletas, repuestos y accesorios	420	12	420	12								X	
61822	Venta al por Mayor de Lubricantes para vehículos	420	12	420	12									
61823	Venta al por Mayor de Accesorios, repuestos, partes y piezas de vehículos motorizados	420	12	420	12									
61824	Venta al por Mayor de Suministros y Equipos Navales	420	12	420	12									
61826	Venta al por Mayor de equipos de computación y suministros	420	12	420	12									
61910	Venta al por Mayor de electrodomésticos	420	12	420	12								X	
61911	Venta al por Mayor de equipos de refrigeración, incluso partes y piezas	420	12	420	12								X	
61912	Venta al por Mayor de productos de blindaje de vehículos	420	12	420	12								X	
61913	Venta al por mayor y menor de artículos de caucho	420	12	420	12								X	
61914	Venta al por Mayor de Perfumes y Cosméticos	420	12	420	12									
61915	Venta al por Mayor de Productos Naturales	420	12	420	12									
61916	Venta al por Mayor de Pilas Secas y Baterías	420	12	420	12									
61917	Venta al por Mayor de Artículos y Productos de Belleza y Peluquería	420	12	420	12									

MUY ILUSTRE MUNICIPALIDAD DE GUAYAQUIL (GOBIERNO AUTÓNOMO DESCENTRALIZADO)

JENANZA GENERAL DE EDIFICACIONES Y CONSTRUCCIONES DEL CANTÓ .YAQUIL

ANEXO B: COMPATIBILIDAD Y USOS DE SUELO

CÓDIGO	DESCRIPCIÓN	REQUERIMIENTOS Y ÁREAS MÍNIMAS POR TIPO DE ESTABLECIMIENTO				SUBZONAS DE EDIFICACIÓN								
						ZONAS PRODUCTIVA AGROPECUARIA (9)								
		ÁREA PERIFERIA m²	FRENTE PERIFERIA ml.	ÁREA RESTO CIUDAD m²	FRENTE RESTO CIUDAD ml.	ZPR-1	ZPR-2	ZPR-3	ZPR-4	ZPR-5	ZPR-6	ZPR-C	ZPR-I	ZPR-T
61918	Venta al por Mayor de Gas Licuado de Petróleo en Cilindros (4.500 kg hasta 9.000 kg y desde 300 cilindros hasta 600 cilindros)	1.000	20	1.000	20									
61919	Venta al por Mayor de Gas Licuado de Petróleo en Cilindros (9.001 kg hasta 18.000 kg y desde 601 cilindros hasta 1.200 cilindros)	1.600	35	1.600	35									
61920	Venta al por Mayor de Gas Licuado de Petróleo en Cilindros (18.001 kg hasta 30.000 kg y desde 1.201 cilindros hasta 2.000 cilindros)	5.000	50	5.000	50									
61921	Centro de Acopio de Gas Licuado de Petróleo en Cilindros (30.000 kg hasta 60.000 kg y desde 2.000 cilindros hasta 4.000 cilindros)	6.500	75	6.500	75									
61922	Centro de Acopio de Gas Licuado de Petróleo en Cilindros (60.001 kg hasta 90.000 kg y desde 4.001 cilindros hasta 6.000 cilindros)	13.000	100	13.000	100									
61923	Centro de Acopio de Gas Licuado de Petróleo en Cilindros (90.001 kg hasta 120.000 kg y desde 6.001 cilindros hasta 8.000 cilindros)	15.000	100	15.000	100									
	620. COMERCIO AL POR MENOR (LOCALES DE VENTA)													
62108	Venta de Productos Agrícolas	15	3	30	3					X				
62111	Venta al por Menor en Tienda de Abarrotes o Despensa (productos de primera necesidad)	15	3	30	3					X			X	
62112	Alimentos para animales	15	3	30	3					X				
62113	Venta al por Menor de Aves en frigorífico y nuevos	15	3	30	3					X			X	
62114	Venta al por Menor en Licorería: vinos, licores y bebidas analcohólicas (incluye venta de hielo)	15	3	30	3					X			X	
62115	Venta al por Menor de Cárnes	12	3	30	3					X			X	
62116	Venta al por Menor de Bebidas No Alcohólicas	15	3	30	3					X			X	
62117	Frigorífico	12	3	30	3					X			X	
62121	Venta al por Menor de Productos de Confiterías	12	3	30	3					X			X	
62122	Venta al por Menor y/o elaboración artesanal de Embutidos y hamberiías	12	3	30	3					X			X	
62131	Venta al por Menor de Frutas	15	3	30	3					X			X	
62141	Venta al por Menor en Heladerías	12	3	30	3					X		X	X	X
62142	Venta al por Menor en Pastelería	12	3	30	3					X		X	X	X
62151	Venta al por Menor de Pescados y mariscos	12	3	30	3					X			X	
62161	Venta al por menor en Panadería (incluye elaboración)	12	3	30	3					X		X	X	X
62162	Venta al por Menor en Supermercados	1.000	25	1.000	25					X		X	X	X
62163	Venta al por Menor en Mini Market	30	3	30	3					X		X	X	X
62164	Venta al por Menor de Café y té (sólo venta sin consumo en establecimiento)	15	3	30	3					X			X	
62165	Minimercado	200	10	200	10					X		X		X
62171	Venta de galletas	15	3	30	3					X				
62181	Venta de productos lácteos	15	3	30	3					X				
62192	Venta al por Menor de Hielo	15	3	30	3					X			X	
62301	Agencia de lotería, loto y afines	12	3	30	3					X			X	
62302	Venta al por Menor de Cigarrillos, tabacos y accesorios para fumar	12	3	30	3									
62411	Venta al por Menor de Artículos de cuero	12	3	30	3					X		X	X	X
62412	Venta al por Menor de Calzado y Productos de Zapatería	12	3	30	3					X		X	X	X
62414	Venta de material de tapicería	30	3	50	4					X				
62421	Venta al por Menor de Colchones	30	3	50	4					X			X	
62423	Prendas de vestir (incluye venta de ropa interior, pijamas, medias, sombreros, guantes, pañuelos, corbatas)	12	3	30	3					X		X		X
62426	Venta al por Menor de Sábanas, cubrecamas, manteles, toalla	12	3	30	3					X			X	
62431	Venta al por Menor de Tapices, alfombras, cortinas y persianas	12	3	30	3					X			X	
62433	Venta al por Menor de Tejidos, telas y sedas	12	3	30	3					X			X	
62506	Venta al por Menor de Cabos	15	3	30	3					X				
62507	Venta al por Menor de Equipos de Refrigeración incluye partes y piezas	15	3	30	3					X				
62508	Venta al por Menor de Suministros, equipos, artículos, accesorios y repuestos navales (para actividades desarrolladas en embarcaciones)	30	3	50	4					X				
62509	Venta al por Menor de Accesorios y Rejillas para instalaciones de Gas	15	3	30	3					X				
62510	Venta al por Menor de Productos Veterinarios (farmacéuticos, medicinales)	15	3	30	3					X				
62511	Accesorios y adornos para vehículos motorizados (autolujos)	15	3	30	3					X				
62512	Venta al por Menor de Acuarios, animales domésticos (incluye ropa, accesorios y sus alimentos)	12	3	30	3					X			X	
62513	Venta al por Menor de Antigüedades	12	3	30	3					X			X	
62514	Venta al por Menor de Artefactos eléctricos	12	3	30	3					X			X	
62515	Venta al por Menor de Artículos y plantas	300	15	300	15					X		X	X	
62516	Venta al por Menor de Armerías, artículos de caza y pesca	15	3	30	3					X				
62517	Venta al por Menor de Artículos de aseo y detergentes	12	3	30	3					X			X	
62518	Venta al por Menor y/o Alquiler de Artículos Deportivos (incluye medallas, trofeos, placas entre otros)	12	3	30	3					X			X	
62519	Venta de repuesto electrodoméstico	12	3	30	3					X				
62520	Venta al por Menor de Artículos de fotografía (incluye cámaras y accesorios)	12	3	30	3					X		X	X	X
62521	Venta al por Menor de Artículos de hogar (menajes, electrodomésticos y sus repuestos)	30	3	50	4					X			X	X
62522	Venta y/o Alquiler al por Menor de Artículos y equipos médicos	12	3	30	3					X			X	
62524	Venta al por Menor de Artículos plásticos y de caucho	12	3	30	3					X				
62525	Venta al por Menor de Artículos religiosos	12	3	30	3					X		X		X

MUY ILUSTRE MUNICIPALIDAD DE GUAYAQUIL (GOBIERNO AUTÓNOMO DESCENTRALIZADO)

ANEXO B: COMPATIBILIDAD Y USOS DE SUELO

CÓDIGO	DESCRIPCIÓN	REQUERIMIENTOS Y ÁREAS MÍNIMAS POR TIPO DE ESTABLECIMIENTO				SUBZONAS DE EDIFICACIÓN								
						ZONAS PRODUCTIVA AGROPECUARIA (B)								
		ÁREA PERIFERIA m²	FRENTE PERIFERIA ml.	ÁREA RESTO CIUDAD m²	FRENTE RESTO CIUDAD ml.	ZPR-1	ZPR-2	ZPR-3	ZPR-4	ZPR-5	ZPR-A	ZPR-C	ZPR-I	ZPR-T
62526	Venta al por Menor de Artesanías	12	3	30	3					X		X	X	X
62527	Artículos y Artefactos Usados	12	3	30	3									
62528	Venta al por Menor de Asados	30	3	50	4								X	
65529	Venta de medicinas, farmacias y productos naturales, almacenes naturales, yerbaterías	12	3	30	3					X		X		X
62530	Venta al por Menor de Revestimientos para pisos, paredes y acabados para la construcción	15	3	30	3								X	
62531	Venta al por Menor de Artículos de Bazar	12	3	30	3					X		X	X	X
62532	Venta al por Menor de bicicletas, accesorios y sus repuestos	50	4	50	4					X			X	
62533	Venta al por Menor de Botones, hilos, cierres, lanas	12	3	30	3					X			X	
62534	Venta al por Menor en Boutiques (incluye prendas, sombreros y accesorios de vestir)	12	3	30	3					X		X	X	X
62535	Venta al por Menor y/o alquiler de instrumentos y equipos musicales	30	3	30	4								X	
62536	Venta al por menor de motos (Patio de Exhibición y venta)	50	4	50	4								X	
62537	Concesionaria de vehículos (incluye venta, taller y repuestos)	1.200	30	1.200	30								X	
62538	Venta al por Menor de Vehículos motorizados (Patios de Exhibición y Venta)	300	12	300	12								X	
62539	Venta al por Menor de Estructuras metálicas y Estructuras para exhibición de mercaderías	30	3	30	4								X	
62540	Farmacia-Market	150	10	150	10					X		X	X	X
62541	Venta al por Menor de Equipos de computación y suministros (incluye recargas de tinta en cartuchos y tóners)	30	3	30	4					X			X	
62542	Venta al por Menor de Equipos y Accesorios para Seguridad y Vigilancia	15	3	30	3					X			X	
62543	Venta al por Menor de Equipos profesional y científico	30	3	30	4					X			X	
62544	Estaciones de servicio o Gasolineras (venta de combustibles)	900	25	900	25					X			X	
62545	Venta al por Menor en Farmacias	12	3	30	3					X		X		X
62546	Venta al por menor en Ferreterías y almacenes de pintura, utensilios para pintores y herramientas en general	15	3	30	3					X			X	
62547	Venta al por Menor de Flores, Maceteros	30	3	30	4					X		X		X
62548	Venta al por Menor en Grandes tiendas o Centros Comerciales	500	20	500	20					X			X	
62549	Venta al por Menor de Suministros de computación	15	3	30	3					X				
62550	Venta al por Menor de Productos de Joyería (relojería, fantasías y bisutería)	15	3	30	3					X		X	X	X
62551	Venta al por Menor y/o alquiler de Juguetes, juegos infantiles y artículos para fiestas	30	3	30	4					X			X	
62552	Venta al por Menor de Lápidas	13	3	30	3								X	
62553	Venta al por Menor en Librerías (libros y revistas)	15	3	30	3					X		X	X	X
62554	Venta al por Menor de Lubricantes	15	3	30	3								X	
62555	Venta de maceteros	15	3	30	3					X			X	X
62556	Venta al por Menor de Madera	250	10	250	10					X			X	
62557	Venta de equipos de computación, máquinas de oficina, cálculo y contabilidad	15	3	30	3					X				
62558	Venta al por menor de motores, máquinas, equipos industriales, comerciales, domésticos, científicos y sus repuestos	30	3	50	4					X			X	
62559	Venta al por Menor de Puertas	30	3	30	4					X			X	
62560	Venta al por Menor de Marcos, cuadros	12	3	30	3					X				
62561	Venta al por Menor de Material y accesorios eléctricos.	12	3	30	3					X			X	
62562	Venta al por Menor de Materiales de construcción (Hierro, Agregados).	250	10	250	10								X	
62563	Venta al por Menor de Muebles	30	3	50	4					X				
62564	Venta al por Menor de Artículos de Óptica (incluye mantenimiento y/o reparación)	12	3	30	3					X				X
62565	Venta al por Menor de Artículos de Papelería y Oficina	15	3	30	3					X				X
62566	Venta al por Menor de Perfumes y cosméticos	15	3	30	3					X				
62567	Venta al por Menor de Productos naturales y/o elaboración artesanal de especias naturales	15	3	30	3					X		X		X
62568	Venta al por Menor de Repuestos y/o Accesorios de vehículos motorizados	15	3	30	3					X			X	
62569	Venta al por Menor de Llantas, aros y afines	30	3	30	4					X			X	
62570	Venta al por Menor de Sanitarios y grifería	30	3	50	4					X			X	
62571	Venta al por Menor de Productos Agrícolas (semillas, abonos y plaguicidas)	15	3	30	3					X			X	
62572	Venta al por Menor en tiendas de comercio minorista diverso (pasaje comercial)	15	3	15	3					X				
62574	Venta al por Menor de Cilindros de Gas doméstico	30	3	30	3					X			X	
62575	Venta de Hierro	30	3	30	5					X				
62576	Venta de repuesto y material electrónico	15	3	30	3					X				
62577	Venta al por Menor de Suministros para Imprentas y Gráficas	15	3	30	3					X				
62578	Venta de productos veterinarios	15	3	30	3					X				
62579	Venta al por Menor de Productos químicos	15	3	30	3					X			X	
62580	Venta al por Menor y mantenimiento de Oxígeno y Extintores	15	3	30	3					X			X	
62581	Venta al por Menor de Productos de Tarjetería	15	3	30	3					X				X
62582	Venta de papel usado	15	3	30	3									
62583	Venta al por Menor de Chatarra-Material de reciclado (Desechos reutilizables - Reciclaje)	600	0	600	0					X				
62584	Venta al por Menor de Equipos de comunicación (teléfonos) y accesorios	15	3	30	3					X				X
65585	Venta de agua destilada	*	*	*	*					X				
62586	Venta al por Menor de Artículos de publicidad	15	3	30	3					X				
62587	Venta al por Menor de Pallales	12	3	30	3					X				

MUY ILUSTRE MUNICIPALIDAD DE GUAYAQUIL (GOBIERNO AUTÓNOMO DESCENTRALIZADO)

ENANZA GENERAL DE EDIFICACIONES Y CONSTRUCCIONES DEL CANTÓ YAQUIL

ANEXO B: COMPATIBILIDAD Y USOS DE SUELO

CÓDIGO	DESCRIPCIÓN	REQUERIMIENTOS Y ÁREAS MÍNIMAS POR TIPO DE ESTABLECIMIENTO				SUBZONAS DE EDIFICACIÓN								
						ZONAS PRODUCTIVA AGROPECUARIA (9)								
		ÁREA FERIFERIA m²	FRENTE FERIFERIA ml.	ÁREA RESTO CIUDAD m²	FRENTE RESTO CIUDAD ml.	ZPR-1	ZPR-2	ZPR-3	ZPR-4	ZPR-5	ZPR-A	ZPR-C	ZPR-I	ZPR-T
62588	Venta al por Menor y/o Alquiler de Discos, CD'S y Videos	12	3	30	3					X				
62589	Venta al por Menor de Productos y Artículos para Bebés	15	3	30	3					X				
62590	Venta al por Menor de Baterías, Agua Destilada y Acidulada	15	3	30	3					X			X	
62591	Venta al por Menor de Embarcaciones, partes y piezas	500	20	500	20					X				
62592	Venta al por Menor de Aluminio, Vidrio y Espejos	30	4	30	4					X			X	
62593	Venta al por Menor de yeso	20	3	40	4								X	
62594	Venta al por Menor y/o Alquiler de Maquinaria, Equipos de Construcción, Montacargas, partes y piezas (No incluye maquinaria pesada)	150	10	150	10								X	
62595	Venta al por Menor de Oro (incluye compra)	15	3	30	3					X			X	
62596	Venta al por Menor de bandas transportadoras para la industria	15	3	30	4					X			X	
62597	Venta al por Menor de equipos y suministros de soldadura	30	3	50	4					X			X	
62598	Venta al por Menor de alfombras	30	3	50	4					X				
62601	Venta al por Menor de Cajas de Cartón (No utilizados)	15	3	30	3									
62602	Venta al por Menor de Artículos y Productos de Belleza y Peluquería	15	3	30	3					X				X
62603	Venta al por Menor y Alquiler de Equipo Manual de Construcción	100	6	100	6									
62604	Venta al por Menor de Accesorios y Equipos Menores para la Distribución y Medición de Agua Potable	15	3	30	3									
62605	Venta al por Menor de Ropa, accesorios, medicamentos y alimentos para acuarios y animales domésticos (incluye peluquería) (No incluye venta de animales ni servicios en consulta)	12	3	30	3									
62606	Venta al por Menor de productos Farmáceos (incluye elaboración)	12	3	30	3					X				X
631. RESTAURANTES, CAFÉS Y OTROS ESTABLECIMIENTOS QUE EXPENDEN COMIDAS Y BEBIDAS														
63101	Bares (incluye cantinas, cervecerías, tragos al paso)	70	7	70	7									
63102	Cafeterías	25	3	25	4					X		X	X	X
63103	Heladerías, ventas de refresco y otros	25	3	25	4					X		X		X
63104	Fuente de Soda (Venta de hamburguesas, papas fritas, refrescos)	25	3	25	4					X		X	X	X
63105	Restaurantes	24	3	36	4					X		X	X	X
63106	Servicios de comidas preparadas a domicilio	24	3	36	4					X			X	X
63107	Restaurantes (Parrilladas)	24	3	36	4					X			X	X
63108	Restaurantes (Pizzerías)	24	3	36	4					X			X	X
63109	Otros establecimientos que expenden comidas y bebidas	*	*	*	*									X
63110	Restaurantes (Picanterías), Marisquería	24	3	36	4					X			X	X
63111	Restaurantes (Cangrejales)	24	3	36	4					X			X	X
63112	Restaurante Polígono Central de Zona Rosa	*	*	60	5									
63113	Fuente de Soda Polígono Central de Zona Rosa	*	*	35	5									
63114	Cafetería Polígono Central de Zona Rosa	*	*	35	5									
632. HOTELERÍA Y OTROS LUGARES DE ALOJAMIENTO														
63200	Vivienda	*	*	*	*				X	X			X	X
63201	Cabañas	*	*	*	*				X			X	X	X
63202	Hosterías	*	*	*	*				X			X	X	X
63203	Hoteles	700	8	700	8				X			X	X	X
63204	Moteles	350	8	350	8									
63205	Pensiones	200	8	200	8									
63206	Residenciales	350	8	350	8				X				X	
63207	Hostales	350	8	350	8				X			X	X	X
63208	Albergues, Refugios, Paraderos, Camping	200	10	200	10				X			X	X	X
63210	Hotel - Boutique	400	15	400	15				X				X	X
63211	Fincas Familiares Vacacionale Recracionales, entre otros que incluyan Huertos	*	*	*	*			X	X	X		X	X	X
700. INSTALACIONES PARA SERVICIOS TRANSPORTE, ALMACENAMIENTO Y COMUNICACIONES														
71111	Servicio de Transporte ferroviario	*	*	*	*									
71121	Escolar (Oficinas de Transporte)	*	*	*	*									
71122	Servicio de Transporte Internacional, Interprovincial, Intercantonal, metropolitanos	30.000	100	50.000	100								X	
71123	Oficina Administrativa de Servicio de Taxi	15	4	15	4								X	
71124	Servicio de Transporte Urbano	100	6	100	6								X	X
71141	Camionetas (oficinas de transporte)	240	15	240	10									
71142	Servicio de Transporte Liviano de carga (camiones que transportan carga de menos de 7 toneladas)	420	12	420	12								X	
71143	Servicio de Transporte Pesado de carga (camiones que transportan carga de más de 7 toneladas)	1.000	25	1.000	25								X	
71144	Servicio de Tanqueros que transportan agua	*	*	*	*								X	
71145	Servicio de Tanqueros que transportan combustibles	*	*	*	*								X	
71147	Servicio de Volquetas	*	*	*	*								X	
71148	Servicio de Cribadoras	*	*	*	*								X	
71149	Servicio de Grúas	240	10	240	10								X	
71151	Servicio de Transporte por ductos o gasoducto	*	*	*	*									
71211	Terminal Portuario	*	*	*	*								X	
71212	Servicio de Transporte por vías de navegación interior	*	*	*	*								X	
71312	Servicio de Transporte aéreo (incluye actividades comerciales que se desarrollan dentro de los aeropuertos)	50.000	100	50.000	100								X	
71313	Muelle	1.000	25	1.000	25									
71314	Terminales troncalizados de transporte masivo	15.000	80	15.000	80								X	
71315	Estación de Aerovía	*	*	*	*									

MUY ILUSTRE MUNICIPALIDAD DE GUAYAQUIL
(GOBIERNO AUTÓNOMO DESCENTRALIZADO)

ENANZA GENERAL DE EDIFICACIONES Y CONSTRUCCIONES DEL CANTÓ YAQUIL

ANEXO B: COMPATIBILIDAD Y USOS DE SUELO

CÓDIGO	DESCRIPCIÓN	REQUERIMIENTOS Y ÁREAS MÍNIMAS POR TIPO DE ESTABLECIMIENTO				SUBZONAS DE EDIFICACIÓN								
						ZONAS PRODUCTIVA AGROPECUARIA (9)								
		ÁREA PERIFERIA m²	FRENTE PERIFERIA mt.	ÁREA RESTO CIUDAD m²	FRENTE RESTO CIUDAD mt.	ZPR-1	ZPR-2	ZPR-3	ZPR-4	ZPR-5	ZPR-A	ZPR-C	ZPR-I	ZPR-T
71319	Empresa de Transporte aéreo (oficinas)	*	*	*	*									
71321	Servicios relacionados con el transporte aéreo	*	*	*	*									
71411	Recolección, transporte, almacenamiento temporal, tratamiento y disposición final de residuos peligrosos	800	20	800	20								X	
71412	Instalaciones centralizadas de incineración de residuos no peligrosos y peligrosos	800	20	800	20								X	
71413	Instalaciones para el procesamiento y almacenamiento de residuos radiactivos	800	20	800	20								X	
71414	Instalaciones centralizadas de incineración de residuos peligrosos hospitalarios	800	20	800	20								X	
71415	Instalaciones de fabricación y disposición final de baterías	*	*	*	*								X	
71416	Recolección, transporte, almacenamiento temporal y disposición final de aceite usados, incluyendo los aceites refrigerantes de electricidad (PCBs)	1.000	25	1.000	25								X	
71417	Instalaciones de producción, almacenamiento temporal y disposición final de asbesto o amianto	2.000	50	2.000	50								X	
71418	Instalaciones de almacenamiento de productos químicos o petroquímicos	2.000	50	2.000	50									
71419	Instalaciones de almacenamiento de chatarra, incluidos vehículos desechados e instalaciones de desguace, baterías, asbesto o amianto; fibras de asbesto-cemento, elementos radiactivos, radioisótopos	*	*	*	*								X	
71511	Depósitos de lodos	*	*	*	*								X	
71512	Servicio de Transporte por vía acuática de personas (muelles y marinas)	*	*	*	*									X
719. INSTALACIONES PARA SERVICIOS TRANSPORTE, ALMACENAMIENTO Y COMUNICACIONES														
71908	Garaje para vehículos de carga (Incluye cabezales y plataformas)	3.000	50	3.000	50				X				X	
71909	Centro de Recepción y Distribución de correspondencia y paquetes Nacionales e Internacionales	420	12	420	12				X				X	
71910	Alquiler y/o venta de Montacargas, Maquinarias y Equipos de construcción	250	15	250	15				X				X	
71911	Agencia de correos, telégrafos	15	4	15	4				X			X	X	X
71912	Agencia de turismo (incluye venta de pasajes)	12	3	15	4				X			X	X	X
71913	Agencia de entrega de correspondencia y paquetes nacionales e internacionales (Punto de atención al Cliente)	15	3	30	4				X			X	X	X
71914	Arriendo de automóviles	240	10	240	10				X				X	
71915	Parqueaderos y/o Garajes (Solares Vacíos)	240	10	240	10				X			X	X	
71916	Transporte de valores (oficina)	12	3	15	4				X				X	
71917	Agentes de aduanas, asesoría en comercio exterior	15	4	15	4				X				X	
71919	Otros servicios relacionados con el transporte N.E.P. (terrestre, por agua y aéreo)	*	*	*	*									
71920	Centro de Operaciones y Logística para la Construcción (Incluye Almacenamiento y Talleres relacionados con las actividades de construcción)	420	12	420	12								X	
71921	Centro de Operaciones y Logística (Incluye Oficinas, Almacenamiento y Talleres)	700	20	700	20								X	
71922	Depósito de autos	*	*	*	*									
71923	Depósito de textiles	*	*	*	*									
71924	Depósito, Almacenamiento, bodegas (excepto productos perecibles, peligrosos, inflamables y/o tóxicos)	420	12	420	12				X				X	
71925	Recepción, Almacenamiento y Despacho de Productos Químicos, Petroquímicos y Agroquímicos	420	12	420	12								X	
71926	Envasadora y/o Embalaje de mercadería variada (incluye carga y descarga)	420	12	420	12				X				X	
71927	Bodega de Productos Cárnicos	420	12	420	12								X	
71928	Bodega de Productos Alimenticios Procesados y Envasados	420	12	420	12				X				X	
71929	Servicios de almacenamiento 2/3 del área del predio, servicios de patio de contenedores vacíos temporales 1/3 del área del predio (incluye oficinas y talleres)	*	*	*	*				X				X	
71930	Centros de Acopio de Material de Reciclaje	600	12	600	12				X				X	
71931	Depósitos de Contenedores Vacíos Temporales	8.000	75	8.000	75									
71932	Punto de exhibición de mercadería	40	5	40	5									
71933	Punto de despacho de mercadería	40	5	40	5									
71934	Depósito de Maquinaria Agrícola	*	*	*	*		X	X	X				X	
720. COMUNICACIONES														
72001	Comunicaciones, Antenas	20	4	20	4								X	
72002	Centro de Operaciones y Logística para actividades relacionadas con Comunicación y Antenas (Incluye Almacenamiento)	1.000	20	1.000	20									

MUY ILUSTRE MUNICIPALIDAD DE GUAYAQUIL (GOBIERNO AUTÓNOMO DESCENTRALIZADO)

ENANZA GENERAL DE EDIFICACIONES Y CONSTRUCCIONES DEL CANTÓ 'AQUIL

ANEXO B: COMPATIBILIDAD Y USOS DE SUELO

CÓDIGO	DESCRIPCIÓN	REQUERIMIENTOS Y ÁREAS MÍNIMAS POR TIPO DE ESTABLECIMIENTO				SUBZONAS DE EDIFICACIÓN								
						ZONAS PRODUCTIVA AGROPECUARIA (9)								
		ÁREA PERIFERIA m²	FRENTE PERIFERIA ml.	ÁREA RESTO CIUDAD m²	FRENTE RESTO CIUDAD ml.	ZPR-1	ZPR-2	ZPR-3	ZPR-4	ZPR-5	ZPR-6	ZPR-7	ZPR-8	ZPR-9
	800. OFICINAS ADMINISTRATIVAS													
80001	Oficina Administrativa de Sembríos de Abacá, Algodón, Arroz, Banano, Cacao, Café, Caña de Azúcar, Cereales	12	3	15	4								X	
80002	Oficina Administrativa de Cría de animales (destinados a la producción de piel; animales finos; producción de carnes y huevos, ganado)	12	3	15	4								X	
80003	Oficina Administrativa de Sembrío de Flores, Frutas, Hortalizas y legumbres; Oleaginosas (olivos, nogales), Palma africana	12	3	15	4								X	
80004	Oficina Administrativa de Producción de leche	12	3	15	4								X	
80005	Oficina Administrativa de Sembrío de Tabaco, Té	12	3	15	4								X	
80006	Oficina Administrativa de Destrucción de plagas, fumigación	12	3	15	4								X	
80007	Oficina Administrativa de Incubación avícola	12	3	15	4								X	
80008	Oficina Administrativa de Inseminación artificial de animales	12	3	15	4								X	
80009	Oficina Administrativa de Recolección, empacado, trilla, descascaramiento y desgrane	12	3	15	4								X	
80010	Oficina Administrativa de Cuida en general y repoblación de animales	12	3	15	4								X	
80011	Oficina Administrativa de Explotación de bosques, Servicios forestales, viveros forestales, reforestación y forestación	12	3	15	4								X	
80012	Oficina Administrativa de Explotación de madera (corta de madera, desbarate, productos forestales cortadores, leña, carbón vegetal)	12	3	15	4								X	
80013	Oficina Administrativa de Pesca en (general; larvas de camarón)	12	3	15	4								X	
80014	Oficina Administrativa de Cría y explotación de Camarones; Peces	12	3	15	4								X	
80015	Oficina Administrativa de Explotación de algas	12	3	15	4								X	
80016	Oficina Administrativa de Laboratorio de larvas	12	3	15	4								X	
80017	Oficina Administrativa de Explotación de minas de carbón	12	3	15	4								X	
80018	Oficina Administrativa de Extracción de gas natural	12	3	15	4								X	
80019	Oficina Administrativa de Prospección Sísmica y Perforación de pozos petroleros	12	3	15	4								X	
80020	Oficina Administrativa de Producción y extracción de petróleo crudo	12	3	15	4									
80021	Oficina Administrativa de Extracción de minerales (hierro, cobre, oro, plata)	12	3	15	4								X	
80022	Oficina Administrativa de Extracción de minerales metálicos: molibdeno, plomo, zinc, mercurio, magnesio	12	3	15	4								X	
80023	Oficina Administrativa de Extracción de canteras de piedra, arcilla, piedra caliza y yeso	12	3	15	4								X	
80024	Oficina Administrativa de Extracción de arena	12	3	15	4								X	
80025	Oficina Administrativa de Extracción de minerales para la fabricación de abonos y productos químicos	12	3	15	4								X	
80026	Oficina Administrativa de Explotación de salinas y minas de sal	12	3	15	4								X	
80027	Oficina Administrativa de Explotación de sulfur natural	12	3	15	4								X	
80028	Oficina Administrativa de Frigoríficos relacionados con la conservación de todo tipo de carnes en estado natural	12	3	15	4								X	
80029	Oficina Administrativa de Matanza de aves	12	3	15	4								X	
80030	Oficina Administrativa de Matanza de ganado	12	3	15	4								X	
80031	Oficina Administrativa de Industria de Preparación de Embutidos, embutidos y conservas de carne	12	3	15	4								X	
80032	Oficina Administrativa de Industria de Fabricación de helados, sorbetes de leche y postres	12	3	15	4								X	
80033	Oficina Administrativa de Industria de Fabricación de leche condensada, en polvo y evaporada	12	3	15	4								X	
80034	Oficina Administrativa de Industria de Fabricación de mantequilla, quesos, derivados, crema y yogurt	12	3	15	4								X	
80035	Oficina Administrativa de Industria de Pasteurización, homogenización	12	3	15	4								X	
80036	Oficina Administrativa de Industria de Elaboración de mermeladas, jaleas y miel de abejas	12	3	15	4								X	
80037	Oficina Administrativa de Industria de Elaboración de pasas, frutas y legumbres secas	12	3	15	4								X	
80038	Oficina Administrativa de Industria de Procesamiento y envasado de frutas y legumbres (incluidos los jugos naturales)	12	3	15	4								X	
80039	Oficina Administrativa de Industria de Elaboración y envasado conservas, caldos, concentrados	12	3	15	4								X	
80040	Oficina Administrativa de Industria de Procesamiento y conservación de pescado y crustáceos y productos marinos (EMPACADORA)	12	3	15	4								X	
80041	Oficina Administrativa de Industria de Elaboración de aceites y grasas animales	12	3	15	4								X	
80042	Oficina Administrativa de Industria de Elaboración de aceites y grasas vegetales y subproductos	12	3	15	4								X	
80043	Oficina Administrativa de Industria de Extracción de aceites de pescado y animales marinos	12	3	15	4								X	
80044	Oficina Administrativa de Industria de Producción de harina de pescado	12	3	15	4								X	
80045	Oficina Administrativa de Industria de Elaboración de alimentos y cereales	12	3	15	4								X	
80046	Oficina Administrativa de Industria de Molinos harineros	12	3	15	4								X	
80047	Oficina Administrativa de Industria Panadera	12	3	15	4								X	
80048	Oficina Administrativa de Industria de Elaboración de fideos, tallarines y pastas	12	3	15	4								X	
80049	Oficina Administrativa de Industria de Fabricación de galletas	12	3	15	4								X	
80050	Oficina Administrativa de Industria de productos de Panadería	12	3	15	4								X	

MUY ILUSTRE MUNICIPALIDAD DE GUAYAQUIL (GOBIERNO AUTÓNOMO DESCENTRALIZADO)

ENANZA GENERAL DE EDIFICACIONES Y CONSTRUCCIONES DEL CANTÓ /AQUIL

ANEXO B: COMPATIBILIDAD Y USOS DE SUELO

CÓDIGO	DESCRIPCIÓN	REQUERIMIENTOS Y ÁREAS MÍNIMAS POR TIPO DE ESTABLECIMIENTO				SUBZONAS DE EDIFICACIÓN								
						ZONAS PRODUCTIVA AGROPECUARIA (R)								
		ÁREA PERIFERIA m²	FRENTE PERIFERIA ml.	ÁREA RESTO CIUDAD m²	FRENTE RESTO CIUDAD ml.	ZPR-1	ZPR-2	ZPR-3	ZPR-4	ZPR-5	ZPR-A	ZPR-C	ZPR-I	ZPR-T
60051	Oficina Administrativa de Industria de productos de Pastelería	12	3	15	4								X	
60052	Oficina Administrativa de Industria de Procesamiento y refinación de azúcar	12	3	15	4								X	
60053	Oficina Administrativa de Industria de Fabricación de jaraba, panela, melaza	12	3	15	4								X	
60054	Oficina Administrativa de Industria de Fabricación de chocolates	12	3	15	4								X	
60055	Oficina Administrativa de Industria de Fabricación de confites, frutas confitadas, y toda clase de productos de confitería	12	3	15	4								X	
60056	Oficina Administrativa de Industria de Producción de Almidón y sus derivados	12	3	15	4								X	
60057	Oficina Administrativa de Industria de Condimentos, mostazas, mayonesa, vinagres, salsas	12	3	15	4								X	
60058	Oficina Administrativa de Industria de Elaboración de té	12	3	15	4								X	
60059	Oficina Administrativa de Industria de Fabricación de hielo natural	12	3	15	4								X	
60060	Oficina Administrativa de Industria de Producción de Vinagres, Levaduras	12	3	15	4								X	
60061	Oficina Administrativa de Industria de Producción de Sal refinada	12	3	15	4								X	
60062	Oficina Administrativa de Industria de Tostado y molienda, descafeinado, envase, elaboración de extractos esencias y preparados de café	12	3	15	4								X	
60063	Oficina Administrativa de Industria de Elaboración de alimentos preparados para animales	12	3	15	4								X	
60064	Oficina Administrativa de Industria de Destilación de alcohol etílico	12	3	15	4								X	
60065	Oficina Administrativa de Industria de Destilación de bebidas alcohólicas (las empresas que solo embotellan, sin mezclar, ver en el código 61323)	12	3	15	4								X	
60066	Oficina Administrativa de Industria de Elaboración de vinos, sidras y bebidas fermentadas excepto las malteadas	12	3	15	4								X	
60067	Oficina Administrativa de Industria de Elaboración de cervezas, malta y bebidas malteadas	12	3	15	4								X	
60068	Oficina Administrativa de Industria de Elaboración de aguas minerales	12	3	15	4								X	
60069	Oficina Administrativa de Industria de Elaboración de bebidas no alcohólicas y gaseosas	12	3	15	4								X	
60070	Oficina Administrativa de Industria de Fabricación de cigarrillos, cigarros y productos de tabaco	12	3	15	4								X	
60071	Oficina Administrativa de Industria de Elaboración de Estampados	12	3	15	4								X	
60072	Oficina Administrativa de Industria de Fabricación de telas y tejidos	12	3	15	4								X	
60073	Oficina Administrativa de Industria de Hilandería	12	3	15	4								X	
60074	Oficina Administrativa de Industria de Tintorerías y acabados de textiles	12	3	15	4								X	
60075	Oficina Administrativa de Industria de Confección de Banderines, banderas, estandartes	12	3	15	4								X	
60076	Oficina Administrativa de Industria de Confección de artículos de lana y bolsas	12	3	15	4								X	
60077	Oficina Administrativa de Industria de Confección de cortinas	12	3	15	4								X	
60078	Oficina Administrativa de Industria de Confección de sábanas, fundas de almohada, mantelería, frazadas y mantas	12	3	15	4								X	
60079	Oficina Administrativa de Industria de Taller de pespuntes, plisados y encarruzados para la industria	12	3	15	4								X	
60080	Oficina Administrativa de Industria de Fabricación de medias y calcetines	12	3	15	4								X	
60081	Oficina Administrativa de Industria de Fabricación y acabado de telídos de punto	12	3	15	4								X	
60082	Oficina Administrativa de Industria de Fabricación de tapices y alfombras	12	3	15	4								X	
60083	Oficina Administrativa de Industria de Fabricación de colchones	12	3	15	4								X	
60084	Oficina Administrativa de Industria de Fabricación de sogas, cordeles, redes, cercas	12	3	15	4								X	
60085	Oficina Administrativa de Industria de Confección de uniformes y accesorios	12	3	15	4								X	
60086	Oficina Administrativa de Industria de Confección de sombreros, guantes y accesorios para vestir	12	3	15	4								X	
60087	Oficina Administrativa de Industria de Confección de prendas de vestir de cuero y piel	12	3	15	4								X	
60088	Oficina Administrativa de Industria de Confección de prendas de vestir	12	3	15	4								X	
60089	Oficina Administrativa de Industria de Fabricación de prendas de vestir de lana	12	3	15	4								X	
60090	Oficina Administrativa de Industria de Curtidurías y talleres de acabado	12	3	15	4								X	
60091	Oficina Administrativa de Industria de Preparación y teñido de pieles	12	3	15	4								X	
60092	Oficina Administrativa de Industria de Fabricación de maletas, carteras, billeteras, cigarreras, cinturones	12	3	15	4								X	
60093	Oficina Administrativa de Industria de Fabricación de sillas de montar, arneses, látigos	12	3	15	4								X	
60094	Oficina Administrativa de Industria de Fabricación de calzado y botas de cuero	12	3	15	4								X	
60095	Oficina Administrativa de Industria de Fabricación de calzado de tela y otros materiales, excepto el de madera, de caucho vulcanizado o moldeado de plástico	12	3	15	4								X	
60096	Oficina Administrativa de Aserraderos	12	3	15	4								X	

MUY ILUSTRE MUNICIPALIDAD DE GUAYAQUIL (GOBIERNO AUTÓNOMO DESCENTRALIZADO)

ENANZA GENERAL DE EDIFICACIONES Y CONSTRUCCIONES DEL CANTÓ /AQUIL

ANEXO B: COMPATIBILIDAD Y USOS DE SUELO

CÓDIGO	DESCRIPCIÓN	REQUERIMIENTOS Y ÁREAS MÍNIMAS POR TIPO DE ESTABLECIMIENTO				SUBZONAS DE EDIFICACIÓN								
						ZONAS PRODUCTIVA AGROPECUARIA (9)								
		ÁREA PERIFERIA m²	FRENTE PERIFERIA mt.	ÁREA RESTO CIUDAD m²	FRENTE RESTO CIUDAD mt.	ZPR-1	ZPR-2	ZPR-3	ZPR-4	ZPR-5	ZPR-6	ZPR-C	ZPR-I	ZPR-T
80097	Oficina Administrativa de Industria de Carpintería de obra y Ebanistería	12	3	15	4								X	
80098	Oficina Administrativa de Industria de Casas prefabricadas de madera	12	3	15	4								X	
80099	Oficina Administrativa de Industria de Fabricación de maderas terciadas, prensadas y aglomeradas	12	3	15	4								X	
80100	Oficina Administrativa de Industria de Fabricación de puertas y ventanas de madera	12	3	15	4								X	
80101	Oficina Administrativa de Industria de Fabricación de parquet, duelas y productos similares	12	3	15	4								X	
80102	Oficina Administrativa de Industria de Envases de bambú y mimbre	12	3	15	4								X	
80103	Oficina Administrativa de Industria de Envases de madera	12	3	15	4								X	
80104	Oficina Administrativa de Industria de Fabricación de marcos y molduras	12	3	15	4								X	
80105	Oficina Administrativa de Industria de Fabricación de ataúdes	12	3	15	4								X	
80106	Oficina Administrativa de Industria de Fabricación de muebles y accesorios de madera	12	3	15	4								X	
80107	Oficina Administrativa de Industria de Fabricación de persianas	12	3	15	4								X	
80108	Oficina Administrativa de Industria de Tapicería de muebles	12	3	15	4								X	
80109	Oficina Administrativa de Industria de Fabricación de papel y cartón	12	3	15	4								X	
80110	Oficina Administrativa de Industria de Fabricación de pulpa de madera	12	3	15	4								X	
80111	Oficina Administrativa de Industria de Fabricación de cajas y envases de papel y cartón	12	3	15	4								X	
80112	Oficina Administrativa de Editoriales	12	3	15	4								X	
80113	Oficina Administrativa de Industria de Fabricación de tarjetas, sobres y papel de escribir con membrete, calendarios, afiches, etiquetas	12	3	15	4								X	
80114	Oficina Administrativa de Industria de Fotograbado y Litografía	12	3	15	4								X	
80115	Oficina Administrativa de Industria de Imprenta y Encuadernación	12	3	15	4								X	
80116	Oficina Administrativa de Industria de Serigrafía	12	3	15	4								X	
80117	Oficina Administrativa de Industria de Fabricación de productos químicos industriales, excepto abonos	12	3	15	4								X	
80118	Oficina Administrativa de Industria de relacionada con la producción de gases industriales, gases medicinales y sustancias químicas básicas	12	3	15	4								X	
80119	Oficina Administrativa de Industria de Fabricación de abonos	12	3	15	4								X	
80120	Oficina Administrativa de Industria de Fabricación de plaguicidas, insecticidas, fungicidas y herbicidas	12	3	15	4								X	
80121	Oficina Administrativa de Industria de Fabricación de fibras artificiales excepto de vidrio	12	3	15	4								X	
80122	Oficina Administrativa de Industria de Fabricación de materias plásticas	12	3	15	4								X	
80123	Oficina Administrativa de Industria de Fabricación de resinas sintéticas	12	3	15	4								X	
80124	Oficina Administrativa de Industria de Fabricación de pinturas, barnices, lacas, esmaltes y pastas para charoles	12	3	15	4								X	
80125	Oficina Administrativa de Industria de Fabricación de productos farmacéuticos y medicamentos	12	3	15	4								X	
80126	Oficina Administrativa de Industria de Preparación de Productos farmacéuticos para animales	12	3	15	4								X	
80127	Oficina Administrativa de Industria de Fabricación de cosméticos	12	3	15	4								X	
80128	Oficina Administrativa de Industria de Fabricación de jabones, detergentes, champús y afines	12	3	15	4								X	
80129	Oficina Administrativa de Industria de Fabricación de pasta dental	12	3	15	4								X	
80130	Oficina Administrativa de Industria de Fabricación de perfumes, lociones	12	3	15	4								X	
80131	Oficina Administrativa de Industria de Fabricación de productos de tocador	12	3	15	4								X	
80132	Oficina Administrativa de Industria relacionada con la Fabricación de polvos y pastas para soldadura blanda, dura y autógena, sustancias para el decapado de metales	12	3	15	4								X	
80133	Oficina Administrativa de Industria de Fabricación de ceras, betunes, crema para zapatos, pisos, muebles, metales, pastas, polvos abrasivos y productos similares	12	3	15	4								X	
80134	Oficina Administrativa de Industria de Fabricación de pegamentos, adhesivos, aprestos y cementos	12	3	15	4								X	
80135	Oficina Administrativa de Industria de Fabricación de desinfectantes y desodorizantes	12	3	15	4								X	
80136	Oficina Administrativa de Industria de Fabricación de explosivos y municiones	12	3	10	4								X	
80137	Oficina Administrativa de Industria de Fabricación de fósforos	12	3	15	4								X	
80138	Oficina Administrativa de Industria de Fabricación de tintas	12	3	15	4								X	
80139	Oficina Administrativa de Industria de Fabricación de velas de alumbrar	12	3	15	4								X	
80140	Oficina Administrativa de Industria de Fabricación de agua destilada	12	3	15	4								X	
80141	Oficina Administrativa de Industria de Refinería de petróleo	12	3	15	4								X	
80142	Oficina Administrativa de Industria de Fabricación de materiales para pavimentación y techado a base de asfalto	12	3	15	4								X	
80143	Oficina Administrativa de Industria de Fabricación de briquetas de combustibles (productos derivados del petróleo y del carbón)	12	3	15	4								X	
80144	Oficina Administrativa de Industria de Fabricación de tubos de caucho para llantas	12	3	15	4								X	

MUY ILUSTRE MUNICIPALIDAD DE GUAYAQUIL (GOBIERNO AUTÓNOMO DESCENTRALIZADO)

ENANZA GENERAL DE EDIFICACIONES Y CONSTRUCCIONES DEL CANTÓN 'AQUIL

ANEXO B: COMPATIBILIDAD Y USOS DE SUELO

CÓDIGO	DESCRIPCIÓN	REQUERIMIENTOS Y ÁREAS MÍNIMAS POR TIPO DE ESTABLECIMIENTO				SUBZONAS DE EDIFICACIÓN								
						ZONAS PRODUCTIVA AGROPECUARIA (9)								
		ÁREA PERIFERIA m²	FRENTE PERIFERIA mL	ÁREA RESTO CIUDAD m²	FRENTE RESTO CIUDAD mL	ZPR-1	ZPR-2	ZPR-3	ZPR-4	ZPR-5	ZPR-A	ZPR-C	ZPR-I	ZPR-T
80145	Oficina Administrativa de Industria de Fabricación de Cámaras tubulares de caucho	12	3	15	4								X	
80146	Oficina Administrativa de Industria de Fabricación de llantas	12	3	15	4								X	
80147	Oficina Administrativa de Industria Reencauchadoras	12	3	15	4								X	
80148	Oficina Administrativa de Industria de Producción de Alfombras de caucho, moquetas	12	3	15	4								X	
80149	Oficina Administrativa de Industria de Producción de Botas de caucho, prendas de vestir y accesorios	12	3	15	4								X	
80150	Oficina Administrativa de Industria de Fabricación de carpetas de plástico	12	3	15	4								X	
80151	Oficina Administrativa de Industria de Fabricación de fundas de plástico	12	3	15	4								X	
80152	Oficina Administrativa de Industria de Producción de Vajillas y envases de plástico	12	3	15	4								X	
80153	Oficina Administrativa de Industria de Reciclaje de productos de plástico	12	3	15	4								X	
80154	Oficina Administrativa de Fabricación de envases de plástico y hojalata	12	3	15	4								X	
80155	Oficina Administrativa de Industria de Fabricación de cerámicas	12	3	15	4								X	
80156	Oficina Administrativa de Industria de Fabricación de artesanías	12	3	15	4								X	
80157	Oficina Administrativa de Industria de objetos de barro, loza o porcelana	12	3	15	4								X	
80158	Oficina Administrativa de Industria de Fabricación de envases y vajillas de vidrio	12	3	15	4								X	
80159	Oficina Administrativa de Industria de Fabricación de espejos y cristales	12	3	15	4								X	
80160	Oficina Administrativa de Industria de Fabricación de fibra de vidrio	12	3	15	4								X	
80161	Oficina Administrativa de Industria de Fabricación de vidrios planos y laminados	12	3	15	4								X	
80162	Oficina Administrativa de Industria de Fabricación de Parabrisas y vidrios para vehículos	12	3	15	4								X	
80163	Oficina Administrativa de Instalaciones de reciclado de fibra textiles, cartón, vidrio y papel	12	3	15	4								X	
80164	Oficina Administrativa de Industria de Fabricación de ladrillos y tejas	12	3	15	4								X	
80165	Oficina Administrativa de Industria de Fabricación de material refractario	12	3	15	4								X	
80166	Oficina Administrativa de Industria de Fabricación de rejillas y tabiques	12	3	15	4								X	
80167	Oficina Administrativa de Industria de Fabricación de productos de arcilla para la construcción	12	3	15	4								X	
80168	Oficina Administrativa de Industria de Producción de cal y yeso	12	3	15	4								X	
80169	Oficina Administrativa de Industria de Fabricación de cemento	12	3	15	4								X	
80170	Oficina Administrativa de Industria relacionada con actividades de fabricación de artículos de hormigón, cemento y yeso	12	3	15	4								X	
80171	Oficina Administrativa de Industria de Fabricación de baldosas, baldosines	12	3	15	4								X	
80172	Oficina Administrativa de Industria de Fabricación de bloques, adoquines	12	3	15	4								X	
80173	Oficina Administrativa de Industria de Marmolería	12	3	15	4								X	
80174	Oficina Administrativa de Industria de Fabricación de productos primarios de hierro y acero	12	3	15	4								X	
80175	Oficina Administrativa de Laminado, industria básica de hierro y acero	12	3	15	4								X	
80176	Oficina Administrativa de Industria de Fabricación de productos primarios de aluminio	12	3	15	4								X	
80177	Oficina Administrativa de Laminado, industria básica de aluminio	12	3	15	4								X	
80178	Oficina Administrativa de Industrias básicas de metales no ferrosos	12	3	15	4								X	
80179	Oficina Administrativa de Industria de Fabricación de muebles y accesorios metálicos	12	3	15	4								X	
80180	Oficina Administrativa de Industria de Fabricación y reparación de estructuras y estanques metálicos	12	3	15	4								X	
80181	Oficina Administrativa de Industria de Fabricación de galpones, puertas y ventanas metálicas y rejas (cerrajerías)	12	3	15	4								X	
80182	Oficina Administrativa de Industria de Montaje e instalación de elementos metálicos prefabricados	12	3	15	4								X	
80183	Oficina Administrativa de Instalaciones de reciclado de desechos metálicos y no metálicos	12	3	15	4								X	
80184	Oficina Administrativa de Industria de Fundición de Metales (Metalurgia)	12	3	15	4								X	
80185	Oficina Administrativa de Industria de Esmaltado, barnizado, lacado, galvanizado, chapado y pulido de artículos metálicos	12	3	15	4								X	
80186	Oficina Administrativa de Industria de Estampados de metal y productos de tornería	12	3	15	4								X	
80187	Oficina Administrativa de Industria de Fabricación de artículos sanitarios y de plomería de hierro esmaltado y de latón	12	3	15	4								X	
80188	Oficina Administrativa de Industria de Fabricación de tornillos, pernos, clavos, grapas, alambres	12	3	15	4								X	
80189	Oficina Administrativa de Industria de Fabricación de vajillas, envases metálicos y cuchillerías	12	3	15	4								X	
80190	Oficina Administrativa de Industria de Fabricación de herramientas metálicas manuales	12	3	15	4								X	

MUY ILUSTRE MUNICIPALIDAD DE GUAYAQUIL (GOBIERNO AUTÓNOMO DESCENTRALIZADO)

ANEXO B: COMPATIBILIDAD Y USOS DE SUELO

CÓDIGO	DESCRIPCIÓN	REQUERIMIENTOS Y ÁREAS MÍNIMAS POR TIPO DE ESTABLECIMIENTO				SUBZONAS DE EDIFICACIÓN								
						ZONAS PRODUCTIVA AGROPECUARIA (9)								
		ÁREA PERIFERIA m²	FRENTE PERIFERIA mt.	ÁREA RESTO CIUDAD m²	FRENTE RESTO CIUDAD mt.	ZPR-1	ZPR-2	ZPR-3	ZPR-4	ZPR-5	ZPR-A	ZPR-C	ZPR-I	ZPR-T
80191	Oficina Administrativa de Industria de Hojalatería (incluye envases de latas)	12	3	15	4								X	
80192	Oficina Administrativa de Industria de Fabricación, reconstrucción y reparación de motores y turbinas	12	3	15	4								X	
80193	Oficina Administrativa de Industria de Fabricación y reparación de maquinarias para la agricultura	12	3	15	4								X	
80194	Oficina Administrativa de Industria de Fabricación y reparación de tornos, máquinas de perforar, taladrar, fresar, rectificar, hojar, forjar, prensar, pulir	12	3	15	4								X	
80195	Oficina Administrativa de Industria de Fabricación y reparación de máquinas y equipos de imprenta	12	3	15	4								X	
80196	Oficina Administrativa de Industria de Fabricación y reparación de maquinaria para preparar alimentos	12	3	15	4								X	
80197	Oficina Administrativa de Industria de Fabricación y reparación de maquinaria textil	12	3	15	4								X	
80198	Oficina Administrativa de Industria de Fabricación y reparación de maquinaria y equipos para la industria del petróleo y minería	12	3	15	4								X	
80199	Oficina Administrativa de Industria de Fabricación y reparación de maquinaria y equipos para la industria de la construcción	12	3	15	4								X	
80200	Oficina Administrativa de Industria de Fabricación y reparación de máquinas de seguridad industrial	12	3	15	4								X	
80201	Oficina Administrativa de Industria de Fabricación y mantenimiento de equipos de seguridad industrial	12	3	15	4								X	
80202	Oficina Administrativa de Mecánica Industrial	12	3	15	4								X	
80203	Oficina Administrativa de Industria de Fabricación y reparación de máquinas y equipos para las industrias	12	3	15	4								X	
80204	Oficina Administrativa de Industria de Fabricación y reparación de máquinas y equipos de combustión	12	3	15	4								X	
80205	Oficina Administrativa de Industria de Fabricación y reparación de máquinas y equipos de oficina	12	3	15	4								X	
80206	Oficina Administrativa de Industria de Fabricación y reparación de bombas de agua manuales	12	3	15	4								X	
80207	Oficina Administrativa de Industria de Construcción y reparación de motores eléctricos	12	3	15	4								X	
80208	Oficina Administrativa de Industria de Construcción y reparación de aparatos de soldadura eléctrica	12	3	15	4								X	
80209	Oficina Administrativa de Industria de Construcción y reparación de bombas de agua eléctricas	12	3	15	4								X	
80210	Oficina Administrativa de Industria de Construcción y reparación de equipos para la generación, transformación, conmutación, rectificación, control y distribución eléctrica	12	3	15	4								X	
80211	Oficina Administrativa de Industria de Fabricación de aparatos y válvulas de radiografía, fluoroscopia y aparatos de rayos x	12	3	15	4								X	
80212	Oficina Administrativa de Industria de Fabricación de discos, cintas magnéticas, casetes	12	3	15	4								X	
80213	Oficina Administrativa de Industria de Fabricación de equipos de grabación y reproducción de sonido	12	3	15	4								X	
80214	Oficina Administrativa de Industria de Fabricación de equipos y aparatos de comunicación	12	3	15	4								X	
80215	Oficina Administrativa de Industria de Fabricación de piezas y accesorios para radio, televisión	12	3	15	4								X	
80216	Oficina Administrativa de Industria de Fabricación de receptores de radio y televisión	12	3	15	4								X	
80217	Oficina Administrativa de Industria de Fabricación de aparatos y accesorios electrodomésticos	12	3	15	4								X	
80218	Oficina Administrativa de Industria de Fabricación de focos, tubos eléctricos, pilas eléctricas, linternas	12	3	15	4								X	
80219	Oficina Administrativa de Industria de Fabricación de interruptores, enchufes, bridas, tableros, tapones, resistencias	12	3	15	4								X	
80220	Oficina Administrativa de Industria de Fabricación de lámparas	12	3	15	4								X	
80221	Oficina Administrativa de Baterías	12	3	15	4								X	
80222	Oficina Administrativa de Industria de Construcción de motores y piezas para embarcaciones	12	3	15	4								X	
80223	Oficina Administrativa de Industria de Construcción y reparación de equipo ferroviario	12	3	15	4								X	
80224	Oficina Administrativa de Industria de Fabricación y montaje de vehículos motorizados	12	3	15	4								X	
80225	Oficina Administrativa de Industria de Fabricación de piezas y accesorios para vehículos motorizados, tales como motores, frenos, cajas de cambios, transmisiones, ruedas y chasis	12	3	15	4								X	
80226	Oficina Administrativa de Industria de Fabricación y montaje de carrocerías para vehículos (metalmecánica)	12	3	15	4								X	
80227	Oficina Administrativa de Industria de Fabricación de motocicletas y sus repuestos y accesorios	12	3	15	4								X	
80228	Oficina Administrativa de Industria de Fabricación de bicicletas y sus repuestos y accesorios	12	3	15	4								X	
80229	Oficina Administrativa de Industria de Fabricación y reparación de aeronaves	12	3	15	4								X	
80230	Oficina Administrativa de Industria de Fabricación de Carros de arrastre, carretillas	12	3	15	4								X	
80231	Oficina Administrativa de Industria de Fabricación de Carros de supermercados	12	3	15	4								X	

MUY ILUSTRE MUNICIPALIDAD DE GUAYAQUIL (GOBIERNO AUTÓNOMO DESCENTRALIZADO)

ENANZA GENERAL DE EDIFICACIONES Y CONSTRUCCIONES DEL CANTÓ /AQUIL

ANEXO B: COMPATIBILIDAD Y USOS DE SUELO

CÓDIGO	DESCRIPCIÓN	REQUERIMIENTOS Y ÁREAS MÍNIMAS POR TIPO DE ESTABLECIMIENTO				SUBZONAS DE EDIFICACIÓN								
						ZONAS PRODUCTIVA AGROPECUARIA (9)								
		ÁREA PERIFERIA m²	FRENTE PERIFERIA ml.	ÁREA RESTO CIUDAD m²	FRENTE RESTO CIUDAD ml.	ZPR-1	ZPR-2	ZPR-3	ZPR-4	ZPR-5	ZPR-A	ZPR-C	ZPR-I	ZPR-T
80232	Oficina Administrativa de Industria de Fabricación, reparación y montaje de instrumentos científicos, de medida, de control y de laboratorio	12	3	15	4								X	
80233	Oficina Administrativa de Industria de Producción y montaje de instrumentos y suministros de cirugía general, cirugía dental y de aparatos ortopédicos y prótesis.	12	3	15	4								X	
80234	Oficina Administrativa de Industria de Fabricación de artículos de fotografía	12	3	15	4								X	
80235	Oficina Administrativa de Industria de Fabricación de instrumentos de óptica, lentes y artículos oftálmicos	12	3	15	4								X	
80236	Oficina Administrativa de Industria de Fabricación de lentes y artículos oftálmicos	12	3	15	4								X	
80237	Oficina Administrativa de Industria de Fabricación de relojes y sus piezas	12	3	15	4								X	
80238	Oficina Administrativa de Industria de Fabricación de joyas de fantasía y bisutería	12	3	15	4								X	
80239	Oficina Administrativa de Industria de Fabricación de platería	12	3	15	4								X	
80240	Oficina Administrativa de Industria de Fabricación de joyas de metales preciosos	12	3	15	4								X	
80241	Oficina Administrativa de Industria de Fabricación de instrumentos de música	12	3	15	4								X	
80242	Oficina Administrativa de Industria de Fabricación de artículos de deporte y atletismo	12	3	15	4								X	
80243	Oficina Administrativa de Industria de Fabricación de armas deportivas	12	3	15	4									
80244	Oficina Administrativa de Industria de Fabricación de botones, cierres y pelucas	12	3	15	4								X	
80245	Oficina Administrativa de Industria de Fabricación de escobas y cepillos	12	3	15	4								X	
80246	Oficina Administrativa de Industria de Fabricación de juguetes	12	3	15	4								X	
80247	Oficina Administrativa de Industria de Fabricación de lápices, lapiceros, bolígrafos y demás artículos de escritorio	12	3	15	4								X	
80248	Oficina Administrativa de Industria de Fabricación de pantallas para lámparas	12	3	15	4								X	
80249	Oficina Administrativa de Industria de Fabricación de paraguas y bastones	12	3	15	4								X	
80250	Oficina Administrativa de Industria de Fabricación de sellos de mano, metal o caucho	12	3	15	4								X	
80251	Oficina Administrativa de Recolección, transporte, almacenamiento temporal, tratamiento y disposición final de residuos peligrosos	12	3	15	4								X	
80252	Oficina Administrativa de Instalaciones centralizadas de incineración de residuos no peligrosos y peligrosos	12	3	15	4								X	
80253	Oficina Administrativa de Instalaciones para el procesamiento y almacenamiento de residuos radioactivos	12	3	15	4								X	
80254	Oficina Administrativa de Instalaciones centralizadas de incineración de residuos peligrosos hospitalarios	12	3	15	4								X	
80255	Oficina Administrativa de Instalaciones de fabricación y disposición final de bacterias	12	3	15	4								X	
80256	Oficina Administrativa de Recolección, transporte, almacenamiento temporal y disposición final de aceite usados, incluyendo los aceites refrigerantes de electricidad (PCBs)	12	3	15	4								X	
80257	Oficina Administrativa de Instalaciones de producción, almacenamiento temporal y disposición final de asbesto o amianto	12	3	15	4								X	
80258	Oficina Administrativa de Instalaciones de almacenamiento de chatarra, incluidos vehículos desechados e instalaciones de desguace, baterías, asbesto o amianto, fibras de asbesto-cemento, elementos radiactivos, radiológicos.	12	3	15	4								X	
80259	Oficina Administrativa de Depósitos de lodos	12	3	15	4								X	
80260	Oficina Administrativa de Producción y distribución de energía eléctrica	12	3	15	4								X	
80261	Oficina Administrativa de Producción y Envasamiento de gas	12	3	15	4								X	
80262	Oficina Administrativa de Suministro de vapor y agua caliente	12	3	15	4								X	
80263	Oficina Administrativa de Obras hidráulicas y suministros de agua (incluyendo perforación de pozos exploratoria y avanzada)	12	3	15	4								X	
80264	Oficina Administrativa de Instalaciones estacionarias y/o móviles para generación de energía eléctrica que aporte energía al Sistema Nacional Interconectado, regulado por el Consejo Nacional de Electrificación	12	3	15	4								X	
80265	Oficina Administrativa de Industrialización, Desarrollo y producción hidrocarburífera (pozos, infraestructura para extracción - producción de petróleo y gas natural, plantas de gas, refinerías)	12	3	15	4								X	
80266	Oficina Administrativa de Construcción de caminos, puentes, aeropuertos, obras públicas en general, pavimentos de aceras y calzadas.	12	3	15	4								X	
80267	Oficina Administrativa de Construcción de campos de deportes	12	3	15	4								X	
80268	Oficina Administrativa de Construcción de obras marítimas	12	3	15	4								X	
80269	Oficina Administrativa de Construcción de refinerías, plantas industriales, mineras	12	3	15	4								X	
80270	Oficina Administrativa de Construcción de viviendas	12	3	15	4								X	
80271	Oficina Administrativa de Instalación de sistema de aire acondicionado y calefacción	12	3	15	4								X	
80272	Oficina Administrativa de Construcción y reparación de edificios	12	3	15	4								X	

MUY ILUSTRE MUNICIPALIDAD DE GUAYAQUIL (GOBIERNO AUTÓNOMO DESCENTRALIZADO)

ANEXO B: COMPATIBILIDAD Y USOS DE SUELO

CÓDIGO	DESCRIPCIÓN	REQUERIMIENTOS Y ÁREAS MÍNIMAS POR TIPO DE ESTABLECIMIENTO				SUBZONAS DE EDIFICACIÓN								
						ZONAS PRODUCTIVA AGROPECUARIA (9)								
		ÁREA PERIFERIA m²	FRENTE PERIFERIA mL	ÁREA RESTO CIUDAD m²	FRENTE RESTO CIUDAD mL	ZPR-1	ZPR-2	ZPR-3	ZPR-4	ZPR-B	ZPR-A	ZPR-C	ZPR-I	ZPR-T
80273	Oficina Administrativa de Construcción e instalación de sistemas de impermeabilización	12	3	15	4								X	
80274	Oficina Administrativa de Construcción e instalación de obras sanitarias y alcantarillado	12	3	15	4								X	
80275	Oficina Administrativa de Contratistas y subcontratistas	12	3	15	4								X	
80276	Oficina Administrativa de Demolición de edificios	12	3	15	4								X	
80277	Oficina Administrativa de instalación de equipos eléctricos en los edificios	12	3	15	4								X	
80278	Oficina Administrativa de instalaciones de sistemas de comunicación, plantas eléctricas e hidroeléctricas	12	3	15	4								X	
80279	Oficina Administrativa de Obras e instalaciones hidráulicas, embalses y canales (incluye perforación de pozos de agua)	12	3	15	4								X	
80280	Oficina Administrativa de Obras de conservación, mantenimiento, limpieza y pintura de edificios	12	3	15	4								X	
80281	Oficina Administrativa de Obras de vías férreas	12	3	15	4								X	
80282	Oficina Administrativa de instalación de parquet	12	3	15	4								X	
80283	Oficina Administrativa de instalación de estructuras de aluminio	12	3	15	4								X	
80284	Oficina Administrativa de instalación de agua, de desagüe y artículos sanitarios	12	3	15	4								X	
80285	Oficina Administrativa de Obras costeras destinadas a combatir la erosión y obras marítimas que puedan alterar la costa	12	3	15	4								X	
80286	Oficina Administrativa de Obras de control de inundaciones	12	3	15	4								X	
80287	Oficina Administrativa de Obras para la exploración y/o extracción hidrocarburífera marina; obras para el Dragado de fuentes fluviales y/o de mar	12	3	15	4								X	
80288	Oficina Administrativa de Proyectos para el trasvase de recursos hídricos entre cuencas fluviales	12	3	15	4								X	
80289	Oficina Administrativa de Plantas de tratamiento de aguas residuales domésticas cuya capacidad sea superior a 50.000 habitantes	12	3	15	4								X	
80290	Oficina Administrativa de Plantas de potabilización de aguas cuya capacidad de producción de abastecimiento sea superior a 50.000 habitantes	12	3	15	4								X	
80291	Oficina Administrativa de Plantas desalinizadores de agua cuya capacidad de producción sea para abastecer a más de 50.000 habitantes	12	3	15	4								X	
80292	Oficina Administrativa de instalación de redes de agua potable y alcantarillado cuya capacidad de atención sea más de 50.000 habitantes	12	3	15	4								X	
80293	Oficina Administrativa de Relleno Sanitario y de Seguridad	12	3	15	4								X	
80294	Oficina Administrativa de Servicio de eliminación de agua residuales: vaciado y limpieza de retretes y pozos sépticos, mantenimiento de instalaciones sanitarias, Etc.	12	3	15	4								X	
80295	Oficina Administrativa de Urbanizaciones	12	3	15	4								X	
80296	Oficina Administrativa de Puertos comerciales pesqueros o deportivos	12	3	15	4								X	
80297	Oficina Administrativa de Poliductos, gasoductos y oleoductos	12	3	15	4								X	
80298	Oficina Administrativa de Ductos o poliductos de productos químicos	12	3	15	4								X	
80299	Oficina Administrativa de Construcción de carreteras, autopistas, acueductos, viaductos, aeropuertos y túneles	12	3	15	4								X	
80300	Oficina Administrativa de Venta al por Mayor de productos agrícolas	12	3	15	4								X	
80301	Oficina Administrativa de Venta al por Mayor de aves en frigorífico	12	3	15	4								X	
80302	Oficina Administrativa de Venta al por Mayor de embutidos	12	3	15	4								X	
80303	Oficina Administrativa de Venta al por Mayor de ganado y carne	12	3	15	4								X	
80304	Oficina Administrativa de Venta al por Mayor de lanas	12	3	15	4								X	
80305	Oficina Administrativa de Venta al por Mayor de pescados y mariscos	12	3	15	4								X	
80306	Oficina Administrativa de Venta al por Mayor de frutas	12	3	15	4								X	
80307	Oficina Administrativa de Venta al por Mayor de leche	12	3	15	4								X	
80308	Oficina Administrativa de Venta al por Mayor de huevos	12	3	15	4								X	
80309	Oficina Administrativa de Venta al por Mayor de Comida para empresas de aviación	12	3	15	4								X	
80310	Oficina Administrativa de Venta al por Mayor de helados	12	3	15	4								X	
80311	Oficina Administrativa de Venta al por Mayor de bebidas no alcohólicas, gaseosas, aguas minerales y cervezas	12	3	15	4								X	
80312	Oficina Administrativa de Embotelladores y Venta al por Mayor de alcoholes y licores embotellados	12	3	15	4								X	
80313	Oficina Administrativa de Venta al por Mayor de tabacos y cigarrillos	12	3	15	4								X	
80314	Oficina Administrativa de Venta al por Mayor de pieles y cueros	12	3	15	4								X	
80315	Oficina Administrativa de Venta al por Mayor de prendas de vestir	12	3	15	4								X	
80316	Oficina Administrativa de Venta al por Mayor de productos de talabartería (Cueros)	12	3	15	4								X	
80317	Oficina Administrativa de Venta al por Mayor de calzado	12	3	15	4								X	
80318	Oficina Administrativa de Venta al por Mayor de textiles	12	3	15	4								X	
80319	Oficina Administrativa de Venta al por Mayor de libros y revistas	12	3	15	4								X	
80320	Oficina Administrativa de Venta al por Mayor de papel	12	3	15	4								X	
80321	Oficina Administrativa de Venta al por Mayor de maderas	12	3	15	4								X	
80322	Oficina Administrativa de Venta al por Mayor de muebles de madera	12	3	15	4								X	
80323	Oficina Administrativa de Venta al por Mayor de plásticos, envases y fundas plásticas	12	3	15	4								X	
80324	Oficina Administrativa de Venta al por Mayor de cañerías y artículos de plástico y caucho	12	3	15	4								X	

MUY ILUSTRE MUNICIPALIDAD DE GUAYAQUIL (GOBIERNO AUTÓNOMO DESCENTRALIZADO)

ENANZA GENERAL DE EDIFICACIONES Y CONSTRUCCIONES DEL CANTÓ YAQUIL

ANEXO B: COMPATIBILIDAD Y USOS DE SUELO

CÓDIGO	DESCRIPCIÓN	REQUERIMIENTOS Y ÁREAS MÍNIMAS POR TIPO DE ESTABLECIMIENTO				SUBZONAS DE EDIFICACIÓN								
						ZONAS PRODUCTIVA AGROPECUARIA (N)								
		ÁREA PERIFERIA m²	FRENTE PERIFERIA ml.	ÁREA RESTO CIUDAD m²	FRENTE RESTO CIUDAD ml.	ZPR-1	ZPR-2	ZPR-3	ZPR-4	ZPR-5	ZPR-A	ZPR-C	ZPR-I	ZPR-T
80325	Oficina Administrativa de Venta al por Mayor de juguetes	12	3	15	4								X	
80326	Oficina Administrativa de Venta al por Mayor de productos químicos	12	3	15	4								X	
80327	Oficina Administrativa de Venta al por Mayor de Productos Veterinarios	12	3	15	4								X	
80328	Oficina Administrativa de Venta al por Mayor de Productos Farmacéuticos	12	3	15	4								X	
80329	Oficina Administrativa de Venta al por mayor de equipos médicos	12	3	15	4								X	
80330	Oficina Administrativa de Venta al por Mayor de vidrios, espejos y cristales	12	3	15	4								X	
80331	Oficina Administrativa de Venta al por Mayor de materiales de construcción	12	3	15	4								X	
80332	Oficina Administrativa de Venta al por Mayor de porcelana y loza	12	3	15	4								X	
80333	Oficina Administrativa de Venta al por Mayor y/o Distribuidores de Cemento	12	3	15	4								X	
80334	Oficina Administrativa de Venta al por mayor de maquinaria, equipos de construcción, partes y piezas	12	3	15	4								X	
80335	Oficina Administrativa de Venta al por mayor de equipos y suministros de soldadura	12	3	15	4								X	
80336	Oficina Administrativa de Centro de Acopio (Compra y venta al por mayor de metales y desechos reciclables)	12	3	15	4								X	
80337	Oficina Administrativa de Venta por mayor y/o Distribuidora de Productos metálicos	12	3	15	4								X	
80338	Oficina Administrativa de Venta al por Mayor de muebles y accesorios metálicos	12	3	15	4								X	
80339	Oficina Administrativa de Venta al por Mayor y Distribuidoras de artículos de ferretería, herramientas y armería	12	3	15	4								X	
80340	Oficina Administrativa de Venta al por Mayor de Hierro y acero	12	3	15	4								X	
80341	Oficina Administrativa de Venta al por Mayor de Motores, máquinas y equipos industriales, comerciales, domésticos, científicos y sus repuestos	12	3	15	4								X	
80342	Oficina Administrativa de Venta al por Mayor y/o Distribuidores de automóviles, camiones y camionetas, motos, bicicletas, repuestos y accesorios	12	3	15	4								X	
80343	Oficina Administrativa de Venta al por mayor de electrodomésticos	12	3	15	4								X	
80344	Oficina Administrativa de Venta al por mayor de equipos de refrigeración, incluso partes y piezas	12	3	15	4								X	
80345	Oficina Administrativa de Venta al por mayor de productos de blindaje de vehículos	12	3	15	4								X	
80346	Oficina Administrativa de Venta al por mayor y menor de artículos de caucho	12	3	15	4								X	
80347	Oficina Administrativa de Venta por Menor de Productos Alimenticios de primera necesidad en Tiendas, Despensas, Minimercados o Supermercados	12	3	15	4								X	
80348	Oficina Administrativa de Venta por Menor de Productos Avícolas (aves, huevos)	12	3	15	4								X	
80349	Oficina Administrativa de Venta por Menor de Bebidas Alcohólicas	12	3	15	4								X	
80350	Oficina Administrativa de Venta por Menor de Productos en Frigorífico (Carnes, embutidos y similares, pescados y mariscos)	12	3	15	4								X	
80351	Oficina Administrativa de Venta por Menor de Bebidas No Alcohólicas	12	3	15	4								X	
80352	Oficina Administrativa de Venta al por Menor de Productos de Confiterías	12	3	15	4								X	
80353	Oficina Administrativa de Venta por Menor de Frutas	12	3	15	4								X	
80354	Oficina Administrativa de Venta por Menor en Heladería, Pastelería, Panadería (incluye elaboración)	12	3	15	4								X	
80355	Oficina Administrativa de Venta al por Menor de Café y té	12	3	15	4								X	
80356	Oficina Administrativa de Venta por Menor de Hielo	12	3	15	4								X	
80357	Oficina Administrativa de Venta por Menor de Lotería y afines	12	3	15	4								X	
80358	Oficina Administrativa de Venta por Menor de Cigarrillos y accesorios para fumar	12	3	15	4								X	
80359	Oficina Administrativa de Venta por Menor de Artículos de Cuero (cartera, calzado y similares)	12	3	15	4								X	
80360	Oficina Administrativa de Venta por Menor de Colchones	12	3	15	4								X	
80361	Oficina Administrativa de Venta por Menor de Tejidos (telas, sedas); Sábanas, cubrecamas, manteles, toalla, Tapices, alfombras, cortinas	12	3	15	4								X	
80362	Oficina Administrativa de Venta por Menor de Animales domésticos, ropa, accesorios y sus alimentos	12	3	15	4								X	
80363	Oficina Administrativa de Venta al por Menor de Antigüedades	12	3	15	4								X	
80364	Oficina Administrativa de Venta al por Menor de Artefactos Eléctricos y Artículos del Hogar (menajes, electrodomésticos y sus repuestos)	12	3	15	4								X	
80365	Oficina Administrativa de Venta al por Menor de Árboles y plantas	12	3	15	4								X	
80366	Oficina Administrativa de Venta al por Menor de Artículos de aseo y detergentes	12	3	15	4								X	
80367	Oficina Administrativa de Venta al por Menor de Artículos Deportivos	12	3	15	4								X	
80368	Oficina Administrativa de Venta al por Menor de Artículos de fotografía (incluye cámaras y accesorios)	12	3	15	4								X	
80369	Oficina Administrativa de Venta al por Menor de Artículos y equipos médicos	12	3	15	4								X	
80370	Oficina Administrativa de Venta al por Menor de Artículos plásticos y de caucho	12	3	15	4								X	

MUY ILUSTRE MUNICIPALIDAD DE GUAYAQUIL (GOBIERNO AUTÓNOMO DESCENTRALIZADO)

ENANZA GENERAL DE EDIFICACIONES Y CONSTRUCCIONES DEL CANTÓN 'AQUIL

ANEXO B: COMPATIBILIDAD Y USOS DE SUELO

CÓDIGO	DESCRIPCIÓN	REQUERIMIENTOS Y ÁREAS MÍNIMAS POR TIPO DE ESTABLECIMIENTO				SUBZONAS DE EDIFICACIÓN								
						ZONAS PRODUCTIVA AGROPECUARIA (9)								
		ÁREA PERIFERIA m²	FRENTE PERIFERIA ml.	ÁREA RESTO CIUDAD m²	FRENTE RESTO CIUDAD ml.	ZPR-1	ZPR-2	ZPR-3	ZPR-4	ZPR-5	ZPR-A	ZPR-C	ZPR-I	ZPR-T
80371	Oficina Administrativa de Venta al por Menor de Artesanías, Artículos Religiosos	12	3	15	4								X	
80372	Oficina Administrativa de Venta al por Menor de Ataúdes	12	3	15	4								X	
80373	Oficina Administrativa de Venta al por Menor de Revestimientos para pisos y paredes	12	3	15	4								X	
80374	Oficina Administrativa de Venta al por Menor de Artículos de Bazar, Botones, hilos, cintas, lanas	12	3	15	4								X	
80375	Oficina Administrativa de Venta al por Menor de Bicicletas, accesorios y sus repuestos	12	3	15	4								X	
80376	Oficina Administrativa de Venta al por Menor en Boutiques (incluye prendas, sombreros y accesorios de vestir)	12	3	15	4								X	
80377	Oficina Administrativa de Venta al por Menor de instrumentos y equipos musicales	12	3	15	4								X	
80378	Oficina Administrativa de Concesionaria de vehículos (incluye venta, taller y repuestos); de Venta por Menor de Vehículos Motorizados	12	3	15	4								X	
80379	Oficina Administrativa de Venta al por Menor de Estructuras metálicas	12	3	15	4								X	
80380	Oficina Administrativa de Venta al por Menor de Equipos de computación y suministros	12	3	15	4								X	
80381	Oficina Administrativa de Venta al por Menor de Equipos de seguridad industrial	12	3	15	4								X	
80382	Oficina Administrativa de Venta al por Menor de Equipos profesional y científico	12	3	15	4								X	
80383	Oficina Administrativa de Estaciones de servicio o Gasolineras (venta de combustibles)	12	3	15	4								X	
80384	Oficina Administrativa de Venta al por Menor en Farmacias	12	3	15	4								X	
80385	Oficina Administrativa de Venta al por menor en Ferreterías y almacenes de pintura, utensilios para pintores y herramientas en general	12	3	15	4								X	
80386	Oficina Administrativa de Venta al por Menor de Flores, Maceteros	12	3	15	4								X	
80387	Oficina Administrativa de Venta al por Menor en Grandes tiendas o Centros Comerciales	12	3	15	4								X	
80388	Oficina Administrativa de Venta al por Menor de Productos de Joyería (relojería, fantasías y bisutería)	12	3	15	4								X	
80389	Oficina Administrativa de Venta al por Menor de Juguetes, juegos infantiles y artículos para fiestas	12	3	15	4								X	
80390	Oficina Administrativa de Venta al por Menor de Lámpas	12	3	15	4								X	
80391	Oficina Administrativa de Venta al por Menor en Librerías (libros y revistas), Artículos de Papelería y Oficina	12	3	15	4								X	
80392	Oficina Administrativa de Venta al por Menor de Lubricantes	12	3	15	4								X	
80393	Oficina Administrativa de Venta al por Menor de Madera	12	3	15	4								X	
80394	Oficina Administrativa de Venta al por Menor de Máquinas, motores y sus repuestos	12	3	15	4								X	
80395	Oficina Administrativa de Venta al por Menor de Puertas	12	3	15	4								X	
80396	Oficina Administrativa de Venta al por Menor de Marcos, cuadros	12	3	15	4								X	
80397	Oficina Administrativa de Venta al por Menor de Material y accesorios eléctricos	12	3	15	4								X	
80398	Oficina Administrativa de Venta al por Menor de Materiales de construcción (Áridos, Agregados)	12	3	15	4								X	
80399	Oficina Administrativa de Venta al por Menor de Muebles	12	3	15	4								X	
80400	Oficina Administrativa de Venta al por Menor de Artículos de Óptica	12	3	15	4								X	
80401	Oficina Administrativa de Venta al por Menor de Perfumes y cosméticos	12	3	15	4								X	
80402	Oficina Administrativa de Venta al por Menor de Productos naturales	12	3	15	4								X	
80403	Oficina Administrativa de Venta al por Menor de Repuestos y/o Accesorios de vehículos motorizados, Llantas, aros y afines; Baterías	12	3	15	4								X	
80404	Oficina Administrativa de Venta al por Menor de Sombreros y gorras	12	3	15	4								X	
80405	Oficina Administrativa de Venta al por Menor de Productos Agrícolas (semillas, abonos y plaguicidas)	12	3	15	4								X	
80406	Oficina Administrativa de Venta al por Menor en tiendas de comercio minorista diversos (bazar comercial)	12	3	15	4								X	
80407	Oficina Administrativa de Venta al por Menor de Cilindros de Gas doméstico	12	3	15	4								X	
80408	Oficina Administrativa de Venta al por Menor de Productos químicos	12	3	15	4								X	
80409	Oficina Administrativa de Venta al por Menor y mantenimiento de Oxígeno y Exteriores	12	3	15	4								X	
80410	Oficina Administrativa de Venta al por Menor de Productos de Tarjetería	12	3	15	4								X	
80411	Oficina Administrativa de Venta al por Menor de Chatarra-Material de reciclado (Desechos Reutilizables - Reciclaje)	12	3	15	4								X	
80412	Oficina Administrativa de Venta al por Menor de Equipos de comunicación (teléfonos) y accesorios	12	3	15	4								X	
80413	Oficina Administrativa de Venta al por Menor de Artículos de publicidad	12	3	15	4								X	
80414	Oficina Administrativa de Venta al por Menor de Pañales	12	3	15	4								X	
80415	Oficina Administrativa de Venta al por Menor y/o Alquiler de Discos, CD'S y Videos	12	3	15	4								X	
80416	Oficina Administrativa de Venta al por Menor de vidrio	12	3	15	4								X	
80417	Oficina Administrativa de Venta al por Menor de yeso	12	3	15	4								X	
80418	Oficina Administrativa de Venta al por Menor de maquinaria, equipos de construcción, partes y piezas	12	3	15	4								X	

MUY ILUSTRE MUNICIPALIDAD DE GUAYAQUIL (GOBIERNO AUTÓNOMO DESCENTRALIZADO)

ANEXO B: COMPATIBILIDAD Y USOS DE SUELO

CÓDIGO	DESCRIPCIÓN	REQUERIMIENTOS Y ÁREAS MÍNIMAS POR TIPO DE ESTABLECIMIENTO				SUBZONAS DE EDIFICACIÓN								
						ZONAS PRODUCTIVA AGROPECUARIA (9)								
		ÁREA PERIFERIA m²	FRENTE PERIFERIA ml.	ÁREA RESTO CIUDAD m²	FRENTE RESTO CIUDAD ml.	ZPR-1	ZPR-2	ZPR-3	ZPR-4	ZPR-5	ZPR-A	ZPR-C	ZPR-I	ZPR-T
80419	Oficina Administrativa de Venta al por Menor de Oro (incluye compra)	12	3	15	4								X	
80420	Oficina Administrativa de Venta al por Menor de bandas transportadoras para la industria	12	3	15	4								X	
80421	Oficina Administrativa de Venta al por Menor de equipos y suministros de soldadura	12	3	15	4								X	
80422	Oficina Administrativa de Venta al por Menor de alfombras	12	3	15	4								X	
80423	Oficina Administrativa de Bares	12	3	15	4								X	
80424	Oficina Administrativa de Restaurantes, Cafeterías, Fuentes de Soda y Establecimientos que expenden comida y bebida	12	3	15	4								X	
80425	Oficina Administrativa de Servicios de Hotelería y Alojamiento en general	12	3	15	4								X	
80426	Oficina Administrativa de Transporte (ferroviario, internacional, interprovincial, intercantonal, interparroquial)	12	3	15	4								X	
80427	Oficina Administrativa de Transporte (taxi y transporte urbano)	12	3	15	4								X	
80428	Oficina Administrativa de Transporte de Carga (liviano y pesado)	12	3	15	4								X	
80429	Oficina Administrativa de Servicio de Tanqueros que transportan agua y de Tanqueros que transportan combustible	12	3	15	4								X	
80430	Oficinas Administrativas de Servicio de Volquetas, Cribadoras	12	3	15	4								X	
80431	Oficina Administrativa de Servicio de Grúas	12	3	15	4								X	
80432	Oficina Administrativa de Servicio de Transporte por oleoducto o gasoducto	12	3	15	4								X	
80433	Oficina Administrativa de Servicio de Transporte oceánico y de cabotaje	12	3	15	4								X	
80434	Oficina Administrativa de Servicio de Transporte por vías de navegación interior	12	3	15	4								X	
80435	Oficina Administrativa de Servicio de Transporte aéreo	12	3	15	4								X	
80436	Oficina Administrativa de Terminales troncalizados de transporte masivo	12	3	15	4								X	
80437	Oficina Administrativa de Instalaciones de almacenamiento de productos químicos o petroquímicos	12	3	15	4								X	
80438	Oficina Administrativa de Agencia de correos, telégrafos, entrega de correspondencia y paquetes nacionales e internacionales	12	3	15	4								X	
80439	Oficina Administrativa de Agencia de turismo (incluye venta de pasajes)	12	3	15	4								X	X
80440	Oficina Administrativa de Arriendo de automóviles	12	3	15	4								X	
80441	Oficina Administrativa de Parqueaderos y/o Garajes (Solares Vacíos)	12	3	15	4								X	
80442	Oficina Administrativa de Agentes de aduanas, asesoría en comercio exterior	12	3	15	4								X	
80443	Oficina Administrativa de Depósito, Almacenamiento y Alquiler de depósitos, bodegas (excepto productos perecibles)	12	3	15	4								X	
80444	Oficina Administrativa de Empacadoras	12	3	15	4								X	
80445	Oficina Administrativa de Comunicaciones, Antenas	12	3	15	4								X	
80446	Oficina Administrativa de Servicios Bancarios (Bancos, Cajeros Automáticos, Autobanco, Asociaciones y Cooperativas de Ahorro y Préstamo)	12	3	15	4								X	
80447	Oficina Administrativa de Bolsa de Valores	12	3	15	4								X	
80448	Oficina Administrativa de Servicios Financieros y de Leasing (excluye inversión, administración de fondos de terceros)	12	3	15	4								X	
80449	Oficina Administrativa de Casas y agencias de cambios y operaciones con divisas, excepto bancos	12	3	15	4								X	
80450	Oficina Administrativa de Comisionistas y Agentes de Bolsa	12	3	15	4								X	
80451	Oficina Administrativa de Participación de Socios de Empresas	12	3	15	4								X	
80452	Oficina Administrativa de Cementerios	12	3	15	4								X	
80453	Oficina Administrativa de Servicios de Educación Primaria, Secundaria y Unidad Educativa	12	3	15	4								X	
80454	Oficina Administrativa de Escuela de artes marciales	12	3	15	4								X	
80455	Oficina Administrativa de Escuela de modelos	12	3	15	4								X	
80456	Oficina Administrativa de Escuelas especializadas (sordomudos dificultades en el aprendizaje)	12	3	15	4								X	
80457	Oficina Administrativa de Escuelas o institutos técnicos, profesionales o comerciales	12	3	15	4								X	
80458	Oficina Administrativa de Jardines infantiles y parvularios	12	3	15	4								X	
80459	Oficina Administrativa de Universidades y Escuelas Politécnicas	12	3	15	4								X	
80460	Oficina Administrativa de Servicios de Educación de Música y Danzas	12	3	15	4								X	
80461	Oficina Administrativa de Escuela de conducción de vehículos	12	3	15	4								X	
80462	Oficina Administrativa de Escuela de Cocina	12	3	15	4								X	
80463	Oficina Administrativa de Academia de Idiomas - Lenguas	12	3	15	4								X	
80464	Oficina Administrativa de Institutos y Laboratorios de Investigación	12	3	15	4								X	
80465	Oficina Administrativa de Servicios Médicos en Consultorios (general, odontólogo, ginecólogo y profesionales de la salud, según especialidades)	12	3	15	4								X	
80466	Oficina Administrativa en Centros Médicos y Dispensarios	12	3	15	4								X	
80467	Oficina Administrativa de Hospitales, Clínicas de Especialidades, Sanatorios	12	3	15	4								X	
80468	Oficina Administrativa de Laboratorios (clínicos, médicos); de Ingenieros Químicos - Químicos Farmacéuticos; de Productos Químicos	12	3	15	4								X	
80469	Oficina Administrativa de Servicios Médicos de Atención Veterinaria (consultorio y clínicas)	12	3	15	4								X	

MUY ILUSTRE MUNICIPALIDAD DE GUAYAQUIL (GOBIERNO AUTÓNOMO DESCENTRALIZADO)

ANEXO B: COMPATIBILIDAD Y USOS DE SUELO

CÓDIGO	DESCRIPCIÓN	REQUERIMIENTOS Y ÁREAS MÍNIMAS POR TIPO DE ESTABLECIMIENTO				SUBZONAS DE EDIFICACIÓN								
						ZONAS PRODUCTIVA AGROPECUARIA (9)								
		ÁREA PERIFERIA m²	FRENTE PERIFERIA mL	ÁREA RESTO CIUDAD m²	FRENTE RESTO CIUDAD mL	ZPR-1	ZPR-2	ZPR-3	ZPR-4	ZPR-5	ZPR-A	ZPR-C	ZPR-I	ZPR-T
80470	Oficina Administrativa de Laboratorios para el análisis físico químico y microbiológico de muestras de agua, suelo y aire	12	3	15	4								X	
80471	Oficina Administrativa de Cruz Roja	12	3	15	4								X	
80472	Oficina Administrativa de Centros de rehabilitación (drogadicción, alcoholismo)	12	3	15	4								X	
80473	Oficina Administrativa de Instalaciones de Asistencia Social (Guanderías, Asilos de Ancianos, Hogares para ciegos)	12	3	15	4								X	
80474	Oficina Administrativa de Centros de Terapia física, respiratoria	12	3	15	4								X	
80475	Oficina Administrativa de Asociaciones Comerciales, Profesionales y Laborales (Cámaras de la producción, organizaciones gremiales y profesionales	12	3	15	4								X	
80476	Oficina Administrativa de Bolsas de comercio	12	3	15	4								X	
80477	Oficina Administrativa de Organizaciones religiosas (Iglesias - Templos)	12	3	15	4								X	
80478	Oficina Administrativa de Fundaciones y Servicios Sociales y Comunales	12	3	15	4								X	
80479	Oficina Administrativa de Producción y distribución de películas cinematográficas	12	3	15	4								X	
80480	Oficina Administrativa de Emisiones de radio (incluye estudios de grabación), de Televisión, de Estudios de Grabación	12	3	15	4								X	
80481	Oficina Administrativa de Cines y teatros, de Escenografía, sonido e iluminación	12	3	15	4								X	
80482	Oficina Administrativa de Productores teatrales, de cine y de televisión (incluye escenografía, sonido e iluminación)	12	3	15	4								X	
80483	Oficina Administrativa de Agencias periodísticas de información y noticias; Escritores, periodistas, autores, compositores y artistas independientes	12	3	15	4								X	
80484	Oficina Administrativa de Bibliotecas, Museos y Galerías de Exposición Artística	12	3	15	4								X	
80485	Oficina Administrativa de Jardines Botánicos y Zoológicos	12	3	15	4							X	X	X
80486	Oficina Administrativa de Prostíbulo	12	3	15	4									
80487	Oficina Administrativa de Centros Nocturnos (Cabarets, Night Club, Casas de Citas)	12	3	15	4									
80488	Oficina Administrativa de Club de deportes, Condhos Deportivos, Piscinas y Club Social	12	3	15	4								X	
80489	Oficina Administrativa de Ferias de exposición de productos	12	3	15	4								X	
80490	Oficina Administrativa de Hipódromos y plazas de toros	12	3	15	4									
80491	Oficina Administrativa de Centros Nocturnos (Salas de billar, casinos y casas de apuestas, máquinas tragamonedas)	12	3	15	4									
80492	Oficina Administrativa de Locales de video juegos	12	3	15	4								X	
80493	Oficina Administrativa de Circos y Parques de atracciones	12	3	15	4								X	
80494	Oficina Administrativa de Bingos	12	3	15	4									
80495	Oficina Administrativa de Centros Nocturnos (Discotecas, Peñas)	12	3	15	4									
80496	Oficina Administrativa de Pistas de patinaje	12	3	15	4								X	
80497	Oficina Administrativa de Salas de bolos	12	3	15	4								X	
80498	Oficina Administrativa de Estadios y deportes de asistencia masiva	12	3	15	4								X	
80499	Oficina Administrativa de Talleres de Reparación de Artículos de Cuero (talabartería, calzado)	12	3	15	4								X	
80500	Oficina Administrativa de Taller de Reparación de artefactos eléctricos	12	3	15	4								X	
80501	Oficina Administrativa de Taller de Reparación de armas	12	3	15	4									
80502	Oficina Administrativa de Taller de Fibra de Vidrio	12	3	15	4								X	
80503	Oficina Administrativa de Talleres que dan servicio de reparación al automotor (Electromecánica, Tecnicentro Automotriz, Enderezada y pintada, Tornería)	12	3	15	4								X	
80504	Oficina Administrativa de Taller de Reparación de bicicletas	12	3	15	4								X	
80505	Oficina Administrativa de Talleres de reparación de motores, partes y piezas de automotores (zapatas, radiadores, baterías, carburadores)	12	3	15	4								X	
80506	Oficina Administrativa de Taller de Reparación de Equipos de Refrigeración	12	3	15	4								X	
80507	Oficina Administrativa de Taller de Tapicería de muebles	12	3	15	4								X	
80508	Oficina Administrativa de Taller de Reparación de relojes y joyas	12	3	15	4								X	
80509	Oficina Administrativa de Taller de Tornería en general (excepto motores)	12	3	15	4								X	
80510	Oficina Administrativa de Taller de Niquelado y Cromado	12	3	15	4								X	
80511	Oficina Administrativa de Taller de Reparación de Máquinas Industriales	12	3	15	4								X	
80512	Oficina Administrativa de Taller de Reparación de Equipos Médicos	12	3	15	4								X	
80513	Oficina Administrativa de Taller de mantenimiento de equipos de computación	12	3	15	4								X	
80514	Oficina Administrativa de Taller de Aluminio y vidrio	12	3	15	4								X	
80515	Oficina Administrativa de Taller de Muebles de madera	12	3	15	4								X	
80516	Oficina Administrativa de Taller de Lubricentro (incluye lavado, engrasado, cambio de aceite y pulverizado)	12	3	15	4								X	
80517	Oficina Administrativa de Taller y Venta de Turnbado de Yeso	12	3	15	4								X	
80518	Oficina Administrativa de Taller de Imprenta, serigrafía (sólo impresiones digitales y artesanales)	12	3	15	4								X	
80519	Oficina Administrativa de Taller de Elaboración, reparación y mantenimiento de estructuras de rodadura	12	3	15	4								X	
80520	Oficina Administrativa de Taller de Plomero y hojalatero	12	3	15	4								X	

MUY ILUSTRE MUNICIPALIDAD DE GUAYAQUIL (GOBIERNO AUTÓNOMO DESCENTRALIZADO)

ENANZA GENERAL DE EDIFICACIONES Y CONSTRUCCIONES DEL CANTÓ /AQUIL

ANEXO B: COMPATIBILIDAD Y USOS DE SUELO

CÓDIGO	DESCRIPCIÓN	REQUERIMIENTOS Y ÁREAS MÍNIMAS POR TIPO DE ESTABLECIMIENTO				SUBZONAS DE EDIFICACIÓN								
						ZONAS PRODUCTIVA AGROPECUARIA (9)								
		ÁREA PERIFERIA m²	FRENTE PERIFERIA ml.	ÁREA RESTO CIUDAD m²	FRENTE RESTO CIUDAD ml.	ZPR-1	ZPR-2	ZPR-3	ZPR-4	ZPR-5	ZPR-A	ZPR-C	ZPR-I	ZPR-T
80521	Oficina Administrativa de Taller de Modistas y Sastres (Elaboración y Reparación de ropa)	12	3	15	4								X	
80522	Oficina Administrativa de Taller de Instalación radios y alarmas	12	3	15	4								X	
80523	Oficina Administrativa de Taller de Soldadura, Cerrajería y Tornería	12	3	15	4								X	
80524	Oficina Administrativa de Servicios de Limpieza (lavanderías y limpieza de alfombras)	12	3	15	4								X	
80525	Oficina Administrativa de Salones de Cosmetología, Peluquería, Gabinete de Belleza, Salones de Masaje, baños calientes, turcos, saunas (SPA)	12	3	15	4								X	
80526	Oficina Administrativa de Gimnasios, Salones de masajes, baños calientes, turcos, saunas (SPA)	12	3	15	4								X	
80527	Oficina Administrativa de Estudios fotográficos, fotógrafos, fotomecánicas	12	3	15	4								X	
80528	Oficina Administrativa de Alquiler de prendas de vestir	12	3	15	4								X	
80529	Oficina Administrativa de Call Center (centro receptor de llamadas telefónicas)	12	3	15	4								X	
80530	Oficina Administrativa de Ciber (alquiler de equipos de computación), Locutorios	12	3	15	4								X	
80531	Oficina Administrativa de Alquiler de artículos para recepciones	12	3	15	4								X	
80532	Oficina Administrativa de Copiadoras de Documentos - Planos	12	3	15	4								X	
80533	Oficina Administrativa de Taller de Chapas y copiadora de llaves	12	3	15	4								X	
80534	Oficina Administrativa de Servicios Funerarios	12	3	15	4								X	
80535	Oficina Administrativa de Servicio de bufet y arriendo de locales para eventos (matrimonios, fiestas, incorporaciones, etc.)	12	3	15	4								X	
80536	Oficina Administrativa de Organizaciones Internacionales y Servicios Extraterritoriales (Embajadas, Consulados)	12	3	15	4								X	
80537	Oficina Administrativa de Jubilados, pensionados, montepíos, estudiantes, dueñas de casas, religiosos y religiosas	12	3	15	4								X	
80538	Oficina Administrativa de Consolidación y Desconsolidación de Carga	12	3	15	4								X	
80539	Oficinas Administrativas	12	3	15	4								X	
	810. INSTITUCIONES MONETARIAS													
81011	Agencia Bancaria (Sucursal)	200	8	200	8					X		X	X	X
81014	Servicio de Cajero Automático	1	1	1	1					X		X	X	X
81015	Servicio de Autobanco	15	3	15	3					X			X	
81017	Agencia y/o Cajero Express	1	1	1	1					X		X		X
81021	Asociaciones y Cooperativa de Ahorro y Préstamo	200	8	200	8					X			X	
81022	Bolsa de Valores	200	8	200	8					X			X	
81024	Empresas de leasing	200	8	200	8					X			X	
81025	Financieras	200	8	200	8					X			X	
81026	Sociedades de inversión y administración de fondos de terceros	*	*	*	*					X			X	
81031	Casas y agencias de cambios y operaciones con divisas, excepto bancos	200	8	200	8					X			X	
81032	Comisionistas y Agentes de Bolsa	12	3	15	4					X			X	
81033	Participación de Socios de Empresas	12	3	15	4					X			X	
	820. SEGUROS													
82001	Oficinas de Agentes y corredores de seguros	12	3	15	4								X	
82002	Oficinas de Compañías de seguros y reaseguradoras	12	3	15	4								X	
82003	Instituciones de Salud Provisional (excluye cajas de previsión, que van el código 91001)	*	*	*	*								X	
	831. BIENES INMUEBLES													
83101	Oficinas de Arrendamiento, administración y venta de bienes inmuebles	12	3	15	4								X	
83102	Oficinas de Corredores de propiedades (mandato)	12	3	15	4								X	
83103	Oficinas de Urbanización y lotizaciones	12	3	15	4								X	
	832. OFICINAS ADMINISTRATIVAS / COMERCIALES (PROFESIONALES - SERVICIOS PRESTADOS A LAS EMPRESAS)													
83210	Oficinas Profesionales	12	3	15	4					X				
83211	Oficinas de Notarios Públicos	12	3	15	4					X			X	
83212	Oficinas de Servicios y Estudios Jurídicos (Abogados)	12	3	15	4					X			X	
83213	Oficinas de Registradores de la Propiedad, Mercantiles	12	3	15	4					X			X	
83221	Oficinas de Asesorías tributarias	12	3	15	4					X			X	
83222	Oficinas de Servicios de contabilidad y auditorías	12	3	15	4					X			X	
83223	Oficina Auditores	12	3	15	4					X			X	
83224	Oficinas de Contadores Públicos y actuarios	12	3	15	4					X			X	
83231	Oficinas de Servicios de elaboración de datos y de tabulación	12	3	15	4					X			X	
83232	Oficinas de Servicios de Procesamiento de Datos	12	3	15	4					X			X	
83241	Oficinas de Arquitectos	12	3	15	4					X			X	
83242	Oficinas de Constructores	12	3	15	4					X			X	
83243	Oficinas de Decoradores de interiores	12	3	15	4					X			X	
83244	Oficinas de Dibujantes y diagramadores	12	3	15	4					X			X	
83245	Oficinas de Ingenieros Civiles	12	3	15	4					X			X	
83246	Oficinas de Ingenieros Mecánicos	12	3	15	4					X			X	
83249	Oficinas de Servicios técnicos relacionados con la construcción	12	3	15	4					X			X	
83251	Oficinas de Decoradores de vitrinas	12	3	15	4					X			X	

MUY ILUSTRE MUNICIPALIDAD DE GUAYAQUIL (GOBIERNO AUTÓNOMO DESCENTRALIZADO)

ENANZA GENERAL DE EDIFICACIONES Y CONSTRUCCIONES DEL CANTÓN /AQUIL

ANEXO B: COMPATIBILIDAD Y USOS DE SUELO

CÓDIGO	DESCRIPCIÓN	REQUERIMIENTOS Y ÁREAS MÍNIMAS POR TIPO DE ESTABLECIMIENTO				SUBZONAS DE EDIFICACIÓN – ZONAS PRODUCTIVA AGROPECUARIA (9)								
		ÁREA PERIFERIA m²	FRENTE PERIFERIA ml.	ÁREA RESTO CIUDAD m²	FRENTE RESTO CIUDAD ml.	ZPR-1	ZPR-2	ZPR-3	ZPR-4	ZPR-B	ZPR-A	ZPR-C	ZPR-I	ZPR-T
83252	Oficinas de Investigación de mercados	12	3	15	4					X			X	
83254	Oficinas de Servicios y agencias de publicidad	12	3	15	4					X			X	
83255	Taller de imprenta, rotulación, serigrafía y propaganda al aire libre	12	3	15	4					X				
83271	Asesorías y Consultarías económicas, financieras, gerenciales y administrativa (incluye asesorías en comercio exterior)	12	3	15	4					X				
83272	Oficinas de Agentes afianzados de aduanas	12	3	15	4					X			X	
83273	Oficinas de Asesorías y Consultorías económicas, financieras, gerenciales y administrativas (excluye asesorías en comercio exterior)	12	3	15	4					X			X	
83274	Oficinas de Economistas	12	3	15	4					X			X	
83275	Oficinas de Ingenieros Agrónomos (Enólogo, Ingenieros de suelo)	12	3	15	4					X			X	
83276	Oficinas de Ingenieros Calculistas	12	3	15	4					X			X	
83277	Oficinas de Ingenieros Comerciales	12	3	15	4					X			X	
83278	Oficinas de Ingenieros de Sistemas	12	3	15	4					X			X	
83280	Oficinas de Ingenieros Electrónicos, Eléctricos	12	3	15	4					X			X	
83281	Investigación de mercados	*	*	*	*					X				
83282	Oficinas de Desarrollo de programas y sistemas para computador	12	3	15	4					X			X	
83284	Oficinas de Traductores y mecanógrafos	12	3	15	4					X			X	
83285	Oficinas de Compañía de Vigilancia y Seguridad (No incluye Logística, Operación, ni Rastrillo)	12	3	15	4					X			X	
83286	Oficinas de Agencia de Empleo	12	3	15	4					X			X	
83287	Servicios de Fax, Ciber, Cabinas Telefónicas	12	3	15	4					X				
83288	Oficinas de Sociedades Civiles, Compañías, Consorcios	12	3	15	4					X			X	
83289	Oficinas comunes para trabajadores, empresarios y profesionales autónomos (COWORKING)	12	3	15	4					X				
83290	Oficinas Personales, Administrativa y a la Empresa	12	3	15	4					X				
	833. ALQUILER Y ARRENDAMIENTO DE MAQUINARIA Y EQUIPO													
83301	Oficinas de Arriendo de cosas muebles (maquinaria y equipos, excepto automóviles)	12	3	15	4								X	
	900. INSTALACIONES PARA SERVICIOS COMUNALES, SOCIALES Y PERSONALES 910. ADMINISTRACIÓN PÚBLICA Y DEFENSA													
91001	Oficinas de Administración pública y defensa	12	3	15	4								X	
	920. SERVICIOS DE SANEAMIENTO Y SIMILARES													
92001	Oficinas de Servicios de saneamiento y similares	12	3	15	4								X	
92002	Cementerios	1 x hab.	*	1 x hab.	*								X	
	931. SERVICIOS DE EDUCACIÓN													
93101	Educación primaria	400	20	400	20					X			X	
93102	Escuela de artes marciales	120	8	120	8								X	
93103	Escuela de modelos y/o belleza	120	8	120	8								X	
93104	Escuelas especializadas (sordomudos dificultades en el aprendizaje)	200	10	200	10								X	
93105	Academia o institutos técnicos, profesionales o comerciales	120	8	120	8				X				X	
93106	Jardines infantiles y parvularios	200	10	200	10					X			X	
93107	Universidades y Escuelas Politécnicas	2.000	50	2.000	50								X	
93108	Escuela Secundaria - Colegio	1.000	20	1.000	20								X	
93109	Otras escuelas (de música, de choferes, etc.)	*	*	*	*					X				
93110	Escuela de música	120	8	120	8								X	
93111	Escuela de conducción de vehículos	300	12	300	12								X	
93112	Escuela de Cocina	250	10	250	10								X	
93113	Escuela o Centro de Danza	120	8	120	8								X	
93114	Unidad Educativa	400	20	400	20								X	
93115	Academia de Idiomas - Lenguas	120	8	120	8								X	
93116	Centro de Capacitación	120	8	120	8									
93117	Escuela de Fútbol	8.000	80	8.000	80									
	932. INSTITUTOS Y LABORATORIOS DE INVESTIGACIÓN Y CIENTÍFICOS													
93201	Instituto y Laboratorio de Estudios sismológicos	1.500	80	1.500	80								X	
93202	Instituto de Investigaciones de ciencias biológicas, físicas y sociales	2.500	100	2.500	100								X	
93203	Instituto de Investigaciones médicas	400	20	400	20								X	
93204	Institutos meteorológicos	1.500	80	1.500	80								X	

MUY ILUSTRE MUNICIPALIDAD DE GUAYAQUIL (GOBIERNO AUTÓNOMO DESCENTRALIZADO)

ENANZA GENERAL DE EDIFICACIONES Y CONSTRUCCIONES DEL CANTÓN 'AQUIL

ANEXO B: COMPATIBILIDAD Y USOS DE SUELO

CÓDIGO	DESCRIPCIÓN	REQUERIMIENTOS Y ÁREAS MÍNIMAS POR TIPO DE ESTABLECIMIENTO				SUBZONAS DE EDIFICACIÓN								
						ZONAS PRODUCTIVA AGROPECUARIA (9)								
		ÁREA PERIFERIA m²	FRENTE PERIFERIA m.	ÁREA RESTO CIUDAD m²	FRENTE RESTO CIUDAD m.	ZPR-1	ZPR-2	ZPR-3	ZPR-4	ZPR-5	ZPR-A	ZPR-C	ZPR-I	ZPR-T
933. SERVICIOS MÉDICOS Y OTROS SERVICIOS DE SANIDAD														
93307	Servicios de Estimulación Temprana	200	10	12	3					X				
93308	Centro Especializado de la Salud	200	10	200	10					X				
93309	Centro de Toma de Muestras para Laboratorios (Clínicos - Médicos)	20	3	20	3					X				
93310	Dispensarios	60	6	120	6					X		X	X	X
93311	Centros médicos	200	10	200	10					X			X	
93312	Hospitales	2.500	40	2.500	40					X				
93313	Ingenieros Químicos - Químicos Farmacéuticos	12	3	15	4					X			X	
93314	Laboratorios (Clínicos - Médicos)	50	5	50	5					X			X	
93315	Taller de Mecánica Dental (Elaboración de Prótesis Dentales)	12	3	15	4					X			X	
93316	Consultorios Médicos (General, Odontólogo, Ginecólogo y profesionales de la salud según Especialidades)	12	3	15	4					X		X	X	X
93317	Centro clínico quirúrgico ambulatorio (Clínica del día)	200	10	200	10					X			X	
93318	Laboratorios de Productos Químicos	50	5	50	5					X			X	
93319	Hospitales, sanatorios y otras instituciones similares	1.000	20	1.000	20									
93321	Clínicas veterinarias	200	10	200	10					X				
93322	Consultorio veterinario (incluye peluquería de animales)	12	3	15	4					X			X	
93323	Centro de Imágenes Médicas	50	5	50	5					X				
93330	Hospitales o Clínicas de especialidades	1.000	20	1.000	20									
93331	Sanatorios	2.500	40	2.500	40								X	
93332	Laboratorios para el análisis físico químico y microbiológico de muestras de agua, suelo, aire y alimentos	70	4	70	4					X			X	
93333	Laboratorio de Productos Farmacéuticos (No industrializado y de No Producción Masiva)	50	4	50	4					X			X	
934. INSTITUCIONES DE ASISTENCIA SOCIAL														
93401	Cruz Roja	300	12	300	12								X	
93402	Guarderías infantiles	200	10	200	10								X	
93403	Centros de rehabilitación (drogadicción, alcoholismo)	300	12	300	12								X	
93404	Asilos, Albergues	350	15	350	15								X	
93405	Hogares para ciegos	360	12	360	12								X	
93406	Centros de Terapia física, respiratoria	120	6	120	6								X	
935. ASOCIACIONES COMERCIALES, PROFESIONALES Y LABORALES														
93501	Cámaras de la producción	*	*	800	20									
93502	Colegios Profesionales	*	*	*	*									
93503	Organizaciones profesionales y gremiales (Cámaras-Sindicatos-Colegios-Otras asociaciones)	600	20	600	20									
93505	Bolsas de comercio	*	*	160	10									
939. ORGANZACIONES RELIGIOSAS, SERVICIOS SOCIALES Y COMUNALES CONEXOS														
93911	Organizaciones religiosas (Iglesias - Templos)	500	10	500	10					X			X	
93912	Fundaciones sociales	200	10	400	15								X	
93913	Capilla	120	6	120	6									X
93999	Servicios sociales y comunales	800	20	1.200	30								X	
941. INSTALACIONES PARA CINES, RADIO, TELEVISIÓN, TEATRO Y OTROS SERVICIOS DE COMUNICACIÓN														
94111	Producción y distribución de películas cinematográficas	200	10	400	15								X	
94121	Estación de Radio	80	6	80	6								X	
94122	Canal de televisión (incluye centro de operaciones, emisión, estudio de grabación y oficinas)	500	20	500	20								X	
94123	Estudio de grabación	200	10	400	15								X	
94124	Sala de Ensayo, Grabación y Servicios de Músicos	30	3	30	4									
94131	Cines y teatros	600	15	600	15								X	
94133	Escenografía, sonido e iluminación	200	10	400	15								X	
94134	Productores teatrales, de cine y de televisión (incluye escenografía, sonido e iluminación)	400	12	800	20								X	
94135	Microteatro (incluye expendio de comida y bebida)	160	10	160	10								X	
94141	Agencias periodísticas de información y noticias	15	4	15	4								X	
94143	Escritores, periodistas, autores, compositores y artistas independientes	12	3	15	4								X	

MUY ILUSTRE MUNICIPALIDAD DE GUAYAQUIL (GOBIERNO AUTÓNOMO DESCENTRALIZADO)

ENANZA GENERAL DE EDIFICACIONES Y CONSTRUCCIONES DEL CANTÓ /AQUIL

ANEXO B: COMPATIBILIDAD Y USOS DE SUELO

CÓDIGO	DESCRIPCIÓN	REQUERIMIENTOS Y ÁREAS MÍNIMAS POR TIPO DE ESTABLECIMIENTO				SUBZONAS DE EDIFICACIÓN								
						ZONAS PRODUCTIVA AGROPECUARIA (9)								
		ÁREA PERIFERIA m²	FRENTE PERIFERIA ml.	ÁREA RESTO CIUDAD m²	FRENTE RESTO CIUDAD ml.	ZPR-1	ZPR-2	ZPR-3	ZPR-4	ZPR-5	ZPR-A	ZPR-C	ZPR-I	ZPR-T
942. BIBLIOTECAS, MUSEOS, JARDINES BOTÁNICOS, ZOOLÓGICOS Y OTROS SERVICIOS CULTURALES														
94201	Bibliotecas	200	10	500	12								X	
94202	Galerías de exposición artística	500	10	500	10								X	
94203	Jardines Botánicos	5.000	50	5.000	50							X	X	
94204	Zoológicos	80.000	100	80.000	100							X	X	X
94205	Museos y servicios culturales	500	10	500	10							X	X	X
94206	Actividades de jardines botánicos, jardines zoológicos, parques nacionales, que incluya la preservación de la flora y fauna silvestres	*	*	*	*							X		X
949. SERVICIO DE ESPARCIMIENTO														
94900	Prostíbulo	*	*	*	*									
94901	Cabaretes (Incluye Night Club)	240	12	240	12									
94902	Club de deportes	600	20	600	20								X	
94903	Ferias de exposición de productos	240	10	240	10								X	
94904	Hipódromos y plazas de toros	5.000	50	5.000	50									
94905	Parques de atracciones	600	20	600	20								X	
94906	Salas de billar	60	7	60	7									
94907	Locales de video juegos	12	3	30	3								X	
94908	Pronósticos deportivos y otros servicios online	12	3	30	3									
94909	Circos	5.000	20	5.000	20									
94910	Bingos	*	*	*	*									
94911	Discotecas	100	7	240	12									
94912	Peñas	120	8	120	8									
94913	Patios de palmaje	800	20	800	20								X	
94914	Salas de bolas	600	20	600	20								X	
94915	Canchas Deportivas	1.000	1	1.000	25								X	
94916	Estadios y deportes de asistencia masiva	20.000	100	20.000	100								X	
94917	Piscinas	600	20	600	20								X	
94918	Club social	2.000	1	2.000	60								X	
94919	Casas de cita	600	20	600	20									
94920	Plazoleta	*	*	*	*									
94921	Parque de recreación	*	*	*	*				X			X	X	X
94922	Actividades de parques de atracción y parques temáticos, incluida la explotación de diversas atracciones mecánicas y acuáticas, juegos, espectáculos, exposiciones temáticas y lugares de picnics	*	*	*	*			X	X	X		X		X
94923	Otras Actividades Deportivas (senderos peatonales, ecuestres y de bicicletas)	*	*	*	*	X	X	X	X	X		X	X	X
94924	Espacios Verdes y Arborizados de Recreación Pasiva, incluye camping, picnic (parque)	*	*	*	*			X	X	X		X		X
94925	Actividades relacionadas con el transporte acuático de pasajeros relacionadas a recorridos turísticos y actividades de navegación a motor y vela (Kayak o paraguismo, Canoa, Wakeboard, Paddlesurf, Vela, Pesca)	*	*	*	*									
94926	Complejos Deportivos con desarrollo de actividades relacionados con las actividades recreativas, educativas y turísticas	*	*	*	*				X	X		X		X
951. INSTALACIONES PARA TALLERES, SERVICIOS DE REPARACIÓN, SERVICIOS DE LIMPIEZA Y SERVICIOS PERSONALES														
95100	Taller de elaboración de colonias, esencias, cremas, jabones de tocador, cosméticos, perfumes y fragancias (No incluye productos de limpieza)	60	4	60	4					X				
95102	Taller de Metalmecánica dedicado a la elaboración y comercialización de cajas accesorias y canistras de uso eléctrico	120	4	120	4					X				
95103	Servicio Industrial de Mantenimiento para Vehículos de Carga y/o taller para Revisión General, Revisión operativa, Instalación de Equipo de Rastreo de Vehículos	3.000	50	3.000	50					X				
95105	Taller de reparación, mantenimiento e inspección de motores fuera de borda hasta 250 HP (incluye balsas salvavidas y demás equipos de uso marítimo).	70	6	70	6					X				
95107	Taller de Muebles Metálicos	120	8	120	8					X				
95108	Taller de Ensamblaje de Filtros para control de gases	50	4	50	4					X				
95110	Taller Remachadora de zapatos	20	3	30	4					X			X	
95111	Taller de Elaboración y Reparación de calzado	20	3	30	4					X			X	
95112	Taller de Elaboración y Reparación de artículos de cuero (Talabartería)	20	3	30	4					X			X	
95121	Taller de Mantenimiento y Reparación de artefactos eléctricos y equipos electrónicos	20	3	30	4					X			X	
95122	Taller de Reparación de armas	20	3	30	4									
95123	Taller de Mantenimiento, Reparación y Rebobinado de Motores Eléctricos de hasta 50 HP	70	6	70	6					X				
95124	Taller de Mantenimiento y Reparación de Equipos de Comunicación Portables	20	3	30	4					X				
95125	Taller de Mantenimiento y Reparación de Transformadores y Generadores Eléctricos	70	6	70	6									
95126	Taller de Fibra de Vidrio	70	6	70	6					X			X	
95127	Taller de Instalación, Mantenimiento y Reparación de equipos de rastreo de vehículos	70	6	70	6									
95128	Taller de Electromecánica	40	4	70	6					X			X	
95129	Taller Tecnicentro Automotriz (Incluye alineación, balanceo)	280	12	280	12					X			X	

MUY ILUSTRE MUNICIPALIDAD DE GUAYAQUIL
(GOBIERNO AUTÓNOMO DESCENTRALIZADO)

ANEXO B: COMPATIBILIDAD Y USOS DE SUELO

CÓDIGO	DESCRIPCIÓN	REQUERIMIENTOS Y ÁREAS MÍNIMAS POR TIPO DE ESTABLECIMIENTO				SUBZONAS DE EDIFICACIÓN — ZONAS PRODUCTIVA AGROPECUARIA (8)								
		ÁREA PERIFERIA m²	FRENTE PERIFERIA ml.	ÁREA RESTO CIUDAD m²	FRENTE RESTO CIUDAD ml.	ZPR-1	ZPR-2	ZPR-3	ZPR-4	ZPR-A	ZPR-B	ZPR-C	ZPR-I	ZPR-T
95130	Taller de Enderezado y pintado de vehículos	70	6	70	6					X			X	
95131	Taller de Reparación de Vehículos Motorizados	70	6	70	6					X			X	
95132	Taller de Reparación de bicicletas	20	3	30	4					X			X	
95133	Taller de Tapicería de automóviles	40	4	70	6					X			X	
95134	Taller de Radiadores	70	6	70	6					X			X	
95135	Taller de Rectificadora de motores	30	3	30	4					X			X	
95136	Taller de Aire acondicionado para vehículos	40	4	70	5					X			X	
95137	Taller de Reparación de Equipos de Refrigeración	20	3	30	4					X			X	
95138	Taller de Reparación de Baterías, carburadores	20	3	30	4					X			X	
95139	Taller de Tapicería de muebles	40	4	40	4					X			X	
95141	Taller de Reparación de relojes y joyas	20	3	30	4					X			X	
95150	Laboratorio de calibración de Bombas de inyección a Diesel	50	4	50	4									
95180	Taller de Elevadores de Vidrios y Reparación de Chapas de Vehículos	100	10	200	12					X			X	
95181	Taller de Instalación de Parabrisas	100	12	100	12					X			X	
95187	Taller de Armado de Estructura de Aluminio (Puertas, Ventanas y Ventanas), no incluye corte	50	4	50	4					X				
95188	Taller de Corte y/o Hidrocorte de piedra	100	7	100	7									
95189	Taller de Tornería de Motores de Vehículos	50	5	60	6					X			X	
95191	Taller de Tornería en general (excepto motores)	30	3	30	4					X			X	
95192	Taller de Reparación de Gatas Hidráulicas	30	4	30	4					X			X	
95193	Taller de Procesos Electrolíticos (Niquelado, Cromado, Galvanizado, Zincado)	300	12	300	12					X			X	
95194	Taller de Reparación de Máquinas Industriales	70	6	70	6					X			X	
95195	Taller de Reparación de Equipos Médicos	20	3	30	4					X			X	
95196	Taller de mantenimiento de equipos de computación	20	3	30	4					X			X	
95197	Taller de Reparación, pintura y mantenimiento de tanques metálicos	70	6	70	6					X			X	
95198	Taller de Aluminio y vidrio	150	10	150	10					X			X	
95199	Taller de Muebles de madera	50	6	50	6					X			X	
95201	Lavanderías, tintorerías y lavaseco	15	3	30	3					X			X	
95202	Limpieza de alfombras	15	3	30	3					X			X	
95203	Reparación de ropa y artículos textiles de uso doméstico	15	3	30	3					X				
95909	Taller de Elaboración y mezcla de esencias y/o concentrados y saborizados (incluye fábricas)	150	10	150	10									
95909	Sala de exhibición de productos cosméticos (incluye degustación)	100	8	100	8					X				
95910	Salón de Eventos	100	8	100	8					X				
95911	Salones de Cosmetología y Servicio de Tatuaje	15	3	30	3					X			X	
95912	Peluquería - Gabinete de Belleza	15	3	30	3					X			X	
95913	Taller de Procesos Electrolíticos (Niquelado, Cromado, galvanizado y zincado)	40	4	40	4					X				
95914	Salones de masajes, baños calientes, turcos, saunas (SPA)	30	3	50	4					X			X	
95915	Gimnasios	120	8	120	8					X			X	
95916	Alquiler de Artefactos de Uso Doméstico y de Oficina	50	4	50	4					X				
95917	Servicio técnico a domicilio (se excluye el área de taller, mantenimiento y reparación dentro del local)	*	*	*	*					X				
95918	Sala de Yoga	40	4	40	4					X				
95919	Servicios de análisis computarizado de automotores livianos (incluye instalación y mantenimiento)	280	12	280	12					X			X	
95921	Estudios fotográficos, fotógrafos, fotomecánicos	20	3	30	4					X			X	
95962	Taller de Manualidades y Artesanías	30	3	30	4					X				
95964	Taller de Elaboración de Helados	40	3	40	3					X				
95965	Taller de Ensamblaje de cortinas, persianas y estructura de aluminio (puertas, ventanas y vitrinas)	50	4	50	4					X				
95966	Taller de Elaboración de Artículos y Productos Apícolas	50	4	50	4					X				
95967	Taller de Enmarcación de Cuadros, Vidrios y Espejos	30	3	30	4					X				
95969	Compañía que brinda servicios de Vigilancia y Seguridad (incluye servicio de custodia de bienes)	240	10	240	10					X				
95970	Taller de elaboración de todo tipo de productos de confitería	60	5	60	5					X				
95971	Taller de Obras de Arte	30	4	30	4					X				
95972	Taller de Accesorios para limpieza (excepto detergentes, líquidos y productos químicos)	50	4	50	4					X				
95973	Taller de Elaboración de bebidas alcohólicas y no alcohólicas	150	10	150	10					X				
95974	Taller de Lubricentro (incluye lavado, engrasado, cambio de aceite y [illegible])	280	12	280	12					X			X	
95976	Alquiler de prendas de vestir	12	3	30	3					X			X	
95977	Call-Center (centro receptor de llamadas telefónicas)	12	3	30	3					X			X	
95978	Taller de tubos de escape	40	4	70	5					X			X	
959789	Taller de ensamblaje de cajas de cartón	60	6	60	6					X				
95979	Taller y Venta de Tumbado de Yeso	150	10	150	10					X			X	
95980	Ciber (alquiler de equipos de computación), Locutorios	12	3	30	3					X			X	
95981	Alquiler de artículos para recepciones	12	3	30	3					X			X	
95982	Taller de Lubricadora (incluye venta de lubricantes)	150	10	150	10									
95983	Taller de Lavadora de vehículos	150	10	150	10					X				
95984	Copiadoras de Documentos - Planos	20	3	30	4					X			X	
95985	Taller de Chapas y copiadora de llaves (NO incluye arreglo de chapas de vehículos)	12	3	15	4					X			X	
95986	Elaboración y distribución de alimentos preparados para Instituciones, Empresas, Hoteles, Restaurantes y/o Eventos	250	8	250	8									

MUY ILUSTRE MUNICIPALIDAD DE GUAYAQUIL (GOBIERNO AUTÓNOMO DESCENTRALIZADO)

ENANZA GENERAL DE EDIFICACIONES Y CONSTRUCCIONES DEL CANTÓ (AQUIL

ANEXO B: COMPATIBILIDAD Y USOS DE SUELO

CÓDIGO	DESCRIPCIÓN	REQUERIMIENTOS Y ÁREAS MÍNIMAS POR TIPO DE ESTABLECIMIENTO				SUBZONAS DE EDIFICACIÓN								
						ZONAS PRODUCTIVA AGROPECUARIA (9)								
		ÁREA PERIFERIA m²	FRENTE PERIFERIA mL	ÁREA RESTO CIUDAD m²	FRENTE RESTO CIUDAD mL	ZPR-1	ZPR-2	ZPR-3	ZPR-4	ZPR-5	ZPR-A	ZPR-C	ZPR-I	ZPR-T
95987	Funeraria (Incluye venta de ataúdes y arreglos fúnebres)	100	6	100	6								X	
95988	Archivo de documentación, almacenaje para oficinas y menaje de casa	15	3	15	3									
95989	Taller de imprenta, Encuadernación, serigrafía (sólo impresiones digitales y artesanales)	20	3	30	4					X			X	
95990	Salas de velación	300	12	300	12								X	
95991	Taller de Elaboración, reparación y mantenimiento de estructuras de metalería	400	10	400	10								X	
95992	Taller de Plomero y hojalatero	20	3	30	4					X			X	
95993	Servicio de Buffet y arriendo de locales para eventos (matrimonio, fiestas, incorporaciones, etc.)	160	8	160	8								X	
95994	Taller de Vulcanizadoras	30	4	30	4					X			X	
95995	Taller de Modistas y Sastres (Elaboración y Reparación de ropas), Estampados y Bordados	12	3	30	3					X			X	
95996	Taller de Instalación de accesorios, radios y alarmas	40	4	70	6					X			X	
95997	Taller de Soldadura	30	3	30	4					X			X	
95998	Taller de Cerrajería	30	3	30	4					X			X	
95999	Elaboración de productos de aseo e higiene (No fabricación, no procesamiento, sólo mezcla)	100	10	100	10					X				
96000	Taller de mantenimiento y reparación de maquinaria agrícola	160	10	200	12		X	X	X				X	
	960. ORGANIZACIONES INTERNACIONALES Y OTROS SERVICIOS EXTRATERRITORIALES													
96001	Organizaciones Internacionales y Servicios Extraterritoriales (Embajadas, Consulados)	800	20	800	20								X	

MUY ILUSTRE MUNICIPALIDAD DE GUAYAQUIL
(GOBIERNO AUTÓNOMO DESCENTRALIZADO)

ANEXO C

Catálogo de Especies de Arborización

MUY ILUSTRE MUNICIPALIDAD DE GUAYAQUIL (GOBIERNO AUTÓNOMO DESCENTRALIZADO)

ORDENANZA GENERAL DE EDIFICACIONES Y CONSTRUCCIONES DEL CANTÓN GUAYAQUIL

ANEXO C: CATÁLOGO DE ESPECIES DE ARBORIZACIÓN

No.	NOMBRE CIENTÍFICO	NOMBRE COMÚN	ÁMBITO RECOMENDADO (Ejemplos)	DISTANCIA MÍNIMA DE SIEMBRA (Medidas entre árbol y árbol y entre árbol y edificaciones)	USOS	CATEGORÍA	CARACTERÍSTICAS FENOLÓGICAS	FOLLAJE	SISTEMA RADICULAR
1	[illegible]	[illegible]	Áreas amplias: parques, patios de [illegible]	8	Ornamental/Frutal	Nativo	20 m de altura, 0,70 m de diámetro de fuste y 12 m de copa aproximadamente	Caducifolio	Profundo, grueso y desarrollo
2	[illegible]	[illegible]	Áreas [illegible] y patios angostos	6	Ornamental/Frutal	Nativo	8 m de altura, 0,30 m de diámetro de fuste y 6 m de copa aproximadamente	Caducifolio	De tamaño medio, para jardines, jardín e [illegible]
3	[illegible]	[illegible]	Áreas [illegible] y patios angostos	8	Ornamental/Frutal	Nativo	[illegible] m de altura, 0,18-0,20 m de diámetro de fuste y 5 m de copa aproximadamente	Perennifolio	Profundo
4	[illegible]	[illegible]	Áreas [illegible] o patios angostos	4	Ornamental/Medicinal	Nativo	12-15 m de altura, 0,20-0,25 m de diámetro de fuste y 8 m de copa aproximadamente	Caducifolio	Grande y profundo
5	[illegible]	[illegible]	Áreas [illegible] o patios angostos	4	Ornamental/Medicinal	Nativo	18-20 m de altura, 0,20-0,25 m de diámetro de fuste y 10 m de copa aproximadamente	Caducifolio	Grueso y profundo
6	[illegible]	[illegible]	Áreas amplias: parques, patios de [illegible]	10	Ornamental/Maderable	Nativo	18 m de altura, 0,80 m de diámetro de fuste y 16 m de copa aproximadamente	Caducifolio	Pronunciado y desarrollado
7	[illegible]	[illegible]	Áreas reducidas, [illegible]	8	Ornamental/Maderable	Introducido	16 m de altura, 0,30-0,50 m de diámetro de fuste y 8 m de copa aproximadamente	Semicaducifolio	Fuerte, leñoso e profundo o sólido, longevo
8	[illegible]	[illegible]	Áreas [illegible] o patios angostos	6	Ornamental/Maderable/Artesanal	Nativo	6 m de altura, 0,10 m de diámetro de fuste y 3 m de copa aproximadamente	Semicaducifolio	No determinado
9	[illegible]	[illegible]	Áreas [illegible] o patios angostos	4	Ornamental	Nativo	8-10 m de altura, 0,20-0,40 m de diámetro de fuste y 6 m de copa aproximadamente	Caducifolio	No determinado
10	[illegible]	[illegible]	Áreas [illegible] o patios angostos	10	Ornamental/Maderable	Nativo	10-20 m de altura, 0,50-1,00 m de diámetro de fuste y 7-14 m de copa aproximadamente	Caducifolio	Pronunciado profundo
11	[illegible]	[illegible]	Áreas amplias: parques, patios [illegible]	10	Ornamental/Maderable	Nativo	8 m de altura, 0,40 m de diámetro de fuste y 6-10 m de copa aproximadamente	Perennifolio	No determinado
12	[illegible]	[illegible]	Áreas [illegible] o patios angostos	4	Ornamental/Maderable/Artesanal	Nativo	5-6 m de altura, 0,15 m de diámetro de fuste y 4 m de copa aproximadamente	Caducifolio	Leñoso, ramificado, semipronunciado
13	[illegible]	[illegible]	Áreas amplias: parques, patios [illegible]	8	Ornamental/Medicinal	Nativo	15 m de altura, 0,20-0,25 m de diámetro de fuste y 10 m de copa aproximadamente	Caducifolio	No determinado
14	[illegible]	[illegible]	Áreas amplias: parques, patios [illegible]	6	Medicinal/Ornamental de [illegible]	Nativo	12 m de altura, 0,60 m de diámetro de fuste y 8 m de copa aproximadamente	Caducifolio	Poco profundo
15	[illegible]	[illegible]	Áreas reducidas o patios angostos	3	Ornamental	Nativo	2-5 m de altura, 0,05 m de diámetro de fuste y 10 m de copa aproximadamente	Perennifolio	No determinado
16	[illegible]	[illegible]	Áreas [illegible] o patios angostos	4	Ornamental/Maderable	Nativo	8 m de altura, 0,15-0,18 m de diámetro de fuste y 6 m de copa aproximadamente	Caducifolio	Pronunciado fuerte y profundo
17	[illegible]	[illegible]	Áreas reducidas o patios angostos	16	Ornamental/Maderable	Nativo	8-15 m de altura, 0,40-0,80 m de diámetro de fuste y 10 m de copa aproximadamente	Perennifolio	Profundo y desarrollado, duradero
18	[illegible]	[illegible]	Áreas amplias: parques, patios [illegible]	14	Ornamental/Maderable	Nativo	20-28 m de altura, 0,40-0,60 m de diámetro de fuste y 14 m de copa aproximadamente	Caducifolio	Raíz principal profunda, muchas secundarias cercanas horizontalmente, con superficiales
19	[illegible]	[illegible]	Áreas amplias: parques, patios [illegible]	11	Ornamental	Nativo	20-25 m de altura, 0,30 m de diámetro de fuste y 20 m de copa aproximadamente	Perennifolio	Densas, ramificadas horizontalmente, cerca de la superficie
20	[illegible]	[illegible]	Áreas reducidas o patios angostos	6	Ornamental	Nativo	3 a 7 m de altura, 0,20 m de diámetro de fuste y 3 m de copa aproximadamente	Perennifolio	Densidades hacia abajo y centro
21	[illegible]	[illegible]	Áreas amplias: parques, patios [illegible]	14	Ornamental/medicinal	Nativo	20 m de altura, 0,60-0,80 m de diámetro de fuste y 10 m de copa aproximadamente	Caducifolio	Profundo y ramificado a los lados
22	[illegible]	[illegible]	Áreas amplias: parques, patios [illegible]	15	Ornamental/Maderable	Nativo	25 m de altura, 0,60-0,80 m de diámetro de fuste y 18 m de copa aproximadamente	Semicaducifolio	No determinado
23	[illegible]	[illegible]	Áreas reducidas o patios angostos	10	Ornamental/Maderable	Nativo	15 m de altura, 0,80 m de diámetro de fuste y 14 m de copa aproximadamente	Caducifolio	Pronunciado fuerte y profundo
24	[illegible]	[illegible]	Áreas amplias: parques, patios [illegible]	10	Ornamental	Nativo	18 m de altura, 0,60 m de diámetro de fuste y 12 m de copa aproximadamente	Caducifolio	No determinado
25	[illegible]	[illegible]	Áreas amplias: parques, patios [illegible]	10	Frutal	Nativo	25 m de altura, 0,40 m de diámetro de fuste y 14 m de copa aproximadamente	Perennifolio	Superficiales y densos

MUY ILUSTRE MUNICIPALIDAD DE GUAYAQUIL (GOBIERNO AUTÓNOMO DESCENTRALIZADO)

ORDENANZA GENERAL DE EDIFICACIONES Y CONSTRUCCIONES DEL CANTÓN GUAYAQUIL

ANEXO C: CATÁLOGO DE ESPECIES DE ARBORIZACIÓN

No.	NOMBRE CIENTÍFICO	NOMBRE COMÚN	DÓNDE SEMBRARLO (tentativo)	DISTANCIA MÍNIMA DE SIEMBRA (metros entre árbol o árbol y estructura)	USOS	CATEGORÍA	CARACTERÍSTICAS FENOLÓGICAS	FOLLAJE	SISTEMA RADICULAR
26	*Inga spectabilis*	Guaba de machete	Áreas amplias: parques, parterres anchos	8	Frutal	Nativo	20 m de altura, 0,60 m de diámetro de fuste y 12 m de copa aproximadamente	Perennifolio	Superficiales y divididas
27	*Machaerium milei*	Cabo de hacha	Áreas reducidas o parterres angostos	10	Maderable	Nativo	20 m de altura, 0,65 m de diámetro de fuste y 12 m de copa aproximadamente	Semicaducifolio	Tablares grandes
28	*Vitex gigantea*	Pechiche	Áreas amplias: parques, parterres anchos	8	Ornamental/Frutal	Nativo	30 m de altura, 0,80 m de diámetro de fuste y 15 m de copa aproximadamente	Caducifolio	Fuerte y profunda
29	*Gustavia angustifolia*	Membrillo	Áreas reducidas o parterres angostos	6	Ornamental	Nativo	6 m de altura, fuste 0,40 m y 3 m de copa aproximadamente	Caducifolio	Superficiales y muy extendidas
30	*Cavanillesia platanifolia*	Pigio	Áreas amplias: parques, parterres anchos	10	Ornamental	Nativo	30 m de altura, 4,5 m de diámetro de fuste y 8 m de copa aproximadamente	Caducifolio	Pivotante fuerte y profunda
31	*Ceiba pentandra*	Ceibo	Áreas amplias: parques, parterres anchos	10	Ornamental	Nativo	30 m de altura, 3 m de diámetro de fuste y 8 m de copa aproximadamente	Caducifolio	Inicia desde la base del tronco tomando forma tableada generando los tabiques característicos
32	*Ceiba trichistandra*	Ceibo	Áreas amplias: parques, parterres anchos	10	Ornamental	Nativo	30 m de altura, 3 m de diámetro de fuste y 8 m de copa aproximadamente	Caducifolio	Inicia desde la base del tronco tomando forma tableada generando los tabiques característicos
33	*Eriotheca ruizii*	Chirigua	Áreas amplias: parques, parterres anchos	10	Ornamental	Nativo	10-20 m de altura, 0,30-0,50 m de diámetro de fuste y 10 m de copa aproximadamente	Caducifolio	No determinado
34	*Guazuma ulmifolia*	Guasmo/Guázimo	Áreas amplias: parques, parterres anchos	8	Ornamental/Maderable	Nativo	15 m de altura, 0,40 m de diámetro de fuste y 8 m de copa aproximadamente	Caducifolio	Fuerte, leñosa no muy profunda, a menudo expuesta y superficial
35	*Mafisia cordata*	Zapote	Áreas amplias: parques, parterres anchos	8	Ornamental/Frutal	Nativo	20 m de altura, 0,60 m de diámetro de fuste y 6 m de copa aproximadamente	Caducifolio	Fuerte, pivotante y secundarias
36	*Pseudobombax milei*	Beldaco	Áreas amplias: parques, parterres anchos	8	Ornamental	Nativo	20 m de altura, 0,60 m de diámetro de fuste y 8 m de copa aproximadamente	Caducifolio	Tablares
37	*Triplaris cumingiana*	Fernán Sánchez	Áreas reducidas o parterres angostos	8	Ornamental/Maderable	Nativo	18 m de altura, 0,70 m de diámetro de fuste y 5 m de copa aproximadamente	Perennifolio	Tableres, fuerte, leñosa
38	*Ziziphus thyrsiflora*	Ébano	Áreas amplias: parques, parterres anchos	8	Ornamental/Maderable	Nativo	10-18 m de altura, 0,40-0,60 m de diámetro de fuste y 7 m de copa aproximadamente	Perennifolio	Profundas y extensas
39	*Sapindus saponaria*	Jaboncillo	Áreas reducidas o parterres angostos	8	Ornamental/Maderable	Nativo	16 m de altura, 0,45 m de diámetro de fuste y 4 m de copa aproximadamente	Caducifolio	Laterales
40	*Bucida buceras L.*	Olivo negro	Áreas reducidas o parterres angostos	8	Ornamental/Maderable	Introducido	12 m de altura, 0,40 m de diámetro de fuste y 4 m de copa aproximadamente	Perennifolio	Pivotante profunda
41	*Cassia fistula*	Lluvia de oro	Áreas amplias: parques, parterres anchos	6	Ornamental	Introducido	8 m de altura, 0,30 m de diámetro de fuste y 6-8 m de copa aproximadamente	Caducifolio	Tiende a la horizontalidad, no agresivo, si tiene espacio suficiente no dañan el entorno
42	*Jacaranda mimosaefolia*	Acacia azul	Áreas amplias: parques, parterres anchos	8	Ornamental/Maderable	Introducido	12 m de altura, 0,50 m de diámetro de fuste y 6-8 m de copa aproximadamente	Caducifolio	Pivotante y profunda
43	*Swietenia macrophylla*	Caoba	Áreas amplias: parques, parterres anchos	8	Ornamental/Maderable	Introducido	35 m de altura, 1,00 m de diámetro de fuste y 12 m de copa aproximadamente	Caducifolio	Pivotante fuerte y profunda

MUY ILUSTRE MUNICIPALIDAD DE GUAYAQUIL (GOBIERNO AUTÓNOMO DESCENTRALIZADO)

ORDENANZA GENERAL DE EDIFICACIONES Y CONSTRUCCIONES DEL CANTÓN GUAYAQUIL

ANEXO C: CATÁLOGO DE ESPECIES DE ARBORIZACIÓN

No.	NOMBRE CIENTÍFICO	NOMBRE COMÚN	DÓNDE SEMBRARLO (tentativo)	DISTANCIA MÍNIMA DE SIEMBRA (metros entre árbol o árbol y estructura)	USOS	CATEGORÍA	CARACTERÍSTICAS FENOLÓGICAS	FOLLAJE	SISTEMA RADICULAR
44	*Swiitenia mahogani*	Caoba	Áreas amplias: parques, parterres anchos	8	Ornamental/Maderable	Introducido	25 m de altura, 0,80 m de diámetro de fuste y 10 m de copa aproximadamente	Caducifolio	Pivotante fuerte y profunda
45	*Callistemon citrinus*	Cepillo	Áreas reducidas o parterres angostos	6	Ornamental/Arbusto	Nativo	10 m de altura, 0,30 m de diámetro de fuste y 8 m de copa aproximadamente	Perennifolio	Profundidad media no agresivas
46	*Plumeria alba*	Suche	Áreas reducidas o parterres angostos	6	Ornamental	Introducido	4-6 m de altura, 0,45 m de diámetro de fuste y 8-10 m de copa aproximadamente	Caducifolio	Poco desarrollado y rara vez expuesta
47	*Senna spectabilis*	Vainillo	Áreas amplias: parques, parterres anchos	4	Ornamental	Nativo	15 m de altura, 0,30 m de diámetro de fuste y 12 m de copa aproximadamente	Caducifolio	Tiende a la horizontalidad, no agresiva, si tiene espacio suficiente no dañan el entorno
48	*Caesalpinea pulcherrima*	Acacia Enano	Áreas reducidas o parterres angostos	4	Ornamental/Arbusto	Introducido	3-10 m de altura, 0,15 m de diámetro de fuste y 2,5 m de copa aproximadamente	Perennifolio	Fuerte semi extendida
49	*Pinus radiata*	Pino	Áreas reducidas o parterres angostos	6	Ornamental	Introducido	7-15 m de altura, 0,40-0,60 m de diámetro de fuste y 3 m de copa aproximadamente	Perennifolio	Profundas no agresivas
50	*Salix babilonica*	Sauce Llorón	Áreas reducidas o parterres angostos	6	Ornamental	Introducido	8-12 m de altura, 0,40-0,50 m de diámetro de fuste y 5-6 m de copa aproximadamente	Caducifolio	Media profusamente ramificada
51	*Bahunia variegata*	Árbol de las Orquídeas	Áreas amplias: parques, parterres anchos	6	Ornamental	Introducido	8-10 m de altura, 0,30 m de diámetro de fuste y 3 m de copa aproximadamente	Caducifolio	Profundidad media no agresivas
52	*Terminalia catappa*	Almendro	Áreas amplias: parques, parterres anchos	6	Ornamental/Frutal	Introducido	20 m de altura, 0,40 m de diámetro de fuste y 8 m de copa aproximadamente	Caducifolio	Fuerte semi extendida
53	*Nerium oleander*	Laurel rosado	Áreas reducidas o parterres angostos	6	Ornamental/Arbusto	Introducido	5-10 m de altura, 0,10 m de diámetro de fuste y 1,5 m de copa aproximadamente	Perennifolio	Profundidad media no agresiva
54	*Cupressus sempervirens*	Ciprés Vela	Áreas reducidas o parterres angostos	6	Ornamental	Introducido	25 m de altura, 0,10 m de diámetro de fuste y 1 m de copa aproximadamente	Perennifolio	Profundas no agresivas
55	*Mussaenda sp.*	Árbol de la Quinceañera	Áreas reducidas o parterres angostos	6	Ornamental/Arbusto	Introducido	4 m de altura, 0,10 m de diámetro de fuste y 3 m de copa aproximadamente	Perennifolio	Pivotante
56	*Cestrum nocturnum*	Galán de la Noche	Áreas reducidas o parterres angostos	6	Ornamental/Arbusto	Introducido	5 m de altura, 0,10 m de diámetro de fuste y 3 m de copa aproximadamente	Perennifolio	Profundidad media no agresiva
57	*Prunus avium*	Cerezo	Áreas reducidas o parterres angostos	6	Ornamental/Frutal	Introducido	5-13 m de altura, 0,06-0,10 m de diámetro de fuste y 4 m de copa aproximadamente	Caducifolio	Profundidad media no agresiva

Nota: Para la elección de las especies arbóreas se debe considerar requisitos técnicos mínimos como: espacios disponibles para la siembra, existencia de redes sanitarias, cableado eléctrico y demás estructuras susceptibles a daños, por lo que al momento de la plantación se debe implementar medidas de protección y direccionamiento de raíces (tubos de pvc y/o hormigón, muros de concreto. O similares) y mantenimiento silvicultural periódico con podas formativas, aclareo y fitosanitarias.

MUY ILUSTRE MUNICIPALIDAD DE GUAYAQUIL
(GOBIERNO AUTÓNOMO DESCENTRALIZADO)

ANEXO D

Normas para Estacionamientos de Vehículos

MUY ILUSTRE MUNICIPALIDAD DE GUAYAQUIL (GOBIERNO AUTÓNOMO DESCENTRALIZADO)

ORDENANZA GENERAL DE EDIFICACIONES Y CONSTRUCCIONES DEL CANTÓN GUAYAQUIL

ANEXO D: NORMAS PARA ESTACIONAMIENTOS DE VEHÍCULOS

USOS	USOS ESPECÍFICOS	ESTACIONAMIENTOS MÍNIMOS REQUERIDOS	ESTACIONAMIENTOS MÍNIMOS VISITANTES	BICICLETAS UNIFORME SOSTENIBLE	ZONAS PERIFÉRICAS
Residencial (Unifamiliar o Bifamiliar)	Para la Zona Residencial Uno, Dos y Tres (1R, 2, 3)	1 parqueo por cada Unidad de Vivienda	No es exigible	No es exigible	No es exigible
	Para la Zona Residencial 4 (2R-4), Ciudadelas Residenciales (2RR) y Conjuntos Comerciales (2C)	1 parqueo por cada Unidad de Vivienda No es exigible si predios frentistas a una vía peatonal			
Residencial (Condominio o Multifamiliar)	Para edificaciones de tres o más pisos de vivienda, se considera a partir de 3 unidades de vivienda	1 parqueo por cada Unidad de Vivienda en Condominio verticales 1 parqueo por cada grupo de viviendas en conjuntos horizontales	20% del total exigido para vehículos sin motor	No es exigible	1 parqueo por cada Unidad de Vivienda
Residencial (Conjuntos Residenciales, Condominios o Urbanizaciones)					
Programas habitacionales de interés social	Hasta 120m² de construcción	1 parqueo por cada 3 viviendas, con estacionamiento colectivo	10 % del total exigido para vehículos 5 % del total exigido para motos		1 parqueo por cada 4 unidades de viviendas
Residencial	Resto de la ciudad	1 parqueo por cada 2 Unidades de Vivienda	No es exigible		No es exigible
Educación (Escuelas sin niveles)	Primaria	1 parqueo por cada 150 m² (antes 100) de construcción del área de aprendizaje y administración	1 por cada 2 aulas (vehículos) 1 por cada 4 aulas (motos)	2 por cada 4 aulas	1 parqueo por cada 200 m2 de construcción con una proporción 50 - 50 entre vehículos motorizados y no motorizados
	Secundaria	1 parqueo por cada 150 m² (antes 100) de construcción del área de aprendizaje y administración			
	Superior Universidad Privada	1 parqueo por cada 30 m² de construcción del área de aprendizaje y administración	No es exigible	1 por cada 100 m² de área de aprendizaje y administración	1 parqueo por cada 250 m2 de construcción con una proporción 50 - 50 entre vehículos motorizados y no motorizados
	Superior Universidad Estatal	1 parqueo por cada 200 m² de área de aprendizaje y administración			
	Instituto de educación especial, centros de capacitación laboral, institutos técnicos, escuelas vocacionales, escuelas taller, institutos de investigación y Ciencias	1 parqueo por cada 80 m² de construcción del área de aprendizaje y administración	1 cada 100 m2 de construcción (vehículos y/o motos)		
Cultura	Bibliotecas, Galerías de Arte, Salas de Exposiciones, Pinacotecas, Pinacotecas Galerías, Casa de la Cultura y Salones de Usos Múltiples	1 parqueo por cada 100 m² de construcción del	No es exigible	2 por cada 60 m² de área de construcción del	1 parqueo por cada 200 m2 de construcción del
	Museos	1 parqueo por cada 50 m² de construcción del			
Instituciones Religiosas	Templos y Iglesias para ritos, oraciones, ceremonias y celebraciones para la colectiva y/o enseñanza religiosa	1 parqueo por cada 50 m² de construcción del			
Defensa	Seguridad Militar y Gobierno Estatal y Gubernamental	1 parqueo por cada 100 m² de construcción del	50% de los exigidos (vehículos y/o motos)	1 por cada 100 m² de construcción del	1 parqueo por cada 150 m2 de construcción del
Asistencia Social	Asilos de ancianos, casas de cuna, Orfanatos, Albergues y otras instituciones de Asistencia	1 parqueo por cada 100 m² de construcción del	50% de los exigidos (vehículos) 50% de los exigidos (motos)		
Comercios Comerciales (Pública Venta)	Oficinas, Consultorios, Despachos para profesionales	1 parqueo por cada 30 m² del área de oficinas	1 por cada 2 oficinas (vehículos y/o motos)	1 parqueo por cada 30 m2 de área de atención al público	
	Bancos, Cooperativas de ahorro y mutualistas	1 parqueo para cambio 1 parqueo por cada 50 m2 del área de atención al público	No es exigible		
	Galerías de Parqueo	De acuerdo con normas de diseño de la Ordenanza que regula la construcción de edificios de apartamentos de vehículos dentro de las zonas urbanas central específica y así como el perfil de movilidad de transportes públicos de los sectores		No es exigible	No es exigible
	Hospedaje	1 por cada 100 m² de construcción del 1 estacionamiento para cargadores carga de productos y otros servicios		1 por cada 50 m² de construcción	1 parqueo por cada 200 m2 de construcción
	Establecimientos especializados: Centros de convenciones, salas de conciertos, teatros, edificaciones de estudios de Televisión, estaciones de radio y estudios de grabación de las empresas de comunicaciones internas y de entretenimiento	1 por cada 50 m² de área de construcción del			
	Casas comerciales, Bares y discotecas, salones de eventos	1 por cada 60 m² de construcción del			
	Gimnasios con fines diversos	1 cada 200 m² de área de entrenamiento, más 1 estacionamiento para área reservada para vehículos		1 por cada 100 m² de construcción	
	Centros de convenciones de edificio	1 cada 100 m² de construcción, más 1 estacionamiento para área reservada para vehículos			
	Sala de Velación	1 por cada 50 m² de construcción, más 1 estacionamiento para área reservada para vehículos y 1 espacio para vehículo fúnebre por cada 5 salas de velación			
Comercios/Comerciales, Bodegas y Talleres	Talleres de Mantenimiento y Reparación de vehículos	1 por cada 60 m² de construcción del	No es exigible	1 por cada 50 m² de construcción	1 parqueo por cada 150 m2 de construcción
	Gasolineras con área comercial y/o servicio automotriz	2 por cada 60 m² de construcción del		No es exigible	
	Gasolineras en área comercial	1 por cada 150 m² de construcción del			
Comercio al Por Mayor (Distribuidora)	Almacenes y bodegas para distribuir (comercio venta al por mayor)	1 por cada 100 m² de construcción del para vehículos livianos, más un espacio para camión por cada 500 m² de construcción	No es exigible	No es exigible	1 parqueo por cada 150 m2 de construcción del
		1 por cada 100 m² de oficina y 1 por fracción adicional			
	Canal	1 espacio para camión por cada 500 m² de construcción 1 espacio para vehículo liviano por cada 150 m2 de construcción	10 % del total exigido para vehículos No es exigible para motos		1 espacio para camión por cada 500 m² de construcción 1 espacio para vehículo liviano por cada 150 m2 de construcción

MUY ILUSTRE MUNICIPALIDAD DE GUAYAQUIL (GOBIERNO AUTÓNOMO DESCENTRALIZADO)

ORDENANZA GENERAL DE EDIFICACIONES Y CONSTRUCCIONES DEL CANTÓN GUAYAQUIL

ANEXO D: NORMAS PARA ESTACIONAMIENTOS DE VEHÍCULOS

USOS	USOS ESPECÍFICOS	ESTACIONAMIENTOS MÍNIMOS REQUERIDOS	ESTACIONAMIENTOS MÍNIMOS VISITANTES	MOVILIDAD UNIPERSONAL SOSTENIBLE	ZONAS PERIFERICAS
Comercio al Detal (Al por menor)	Supermercados	1 por cada 60 m² de área de atención al público (venta y caja), más un espacio para camión por cada 500 m² de área de bodegaje	No es exigible	1 por cada 60m² de construcción	1 por cada 60 m² de construcción útil, más un espacio para camión por cada 500 m²
	Centros comerciales	1 por cada 60 m² de área de construcción, más un espacio para camión por cada 480 m² de área de bodegaje.			
	Restaurantes	1 Por cada 20 m² de área de atención al público (área de mesas)	Deberá contar con 1 espacio de estacionamiento para carga/descarga de productos No es exigible para motos	No es exigible	1 Por cada 40 m² de área de atención al público (área de mesas)
	Micromercados	1 por cada 80 m² de atención al público; más 1 cada 80 m² de instalaciones administrativas; más 1 por cada 250 m2 de bodegaje	No es exigible	1 por cada 50m² de construcción	1 por cada 80 m² de atención al público; más 1 cada 50 m2 de instalaciones administrativas, más 1 por cada 250 m2 de bodegaje
	En Zonas. - (ZR-B / ZR-C / ZR-D y ZR-T)				
	En Zonas. - (CC-A / CC-B / CC-E / CC-F / CC-G / CC-H / CC-I / ZI-1 / ZI-2)	1 Por cada 60 m² de atención al público; más 1 cada 40 m² de instalaciones administrativas , más 1 por cada 200 m² de bodegaje			
	Locales comerciales al por menor	1 por cada 80 m² de atención al público, más 1 espacio de estacionamiento para carga/descarga de productos			
Salud (clínicas, hospitales, centros de salud)	Hospitalización	1 por cada 30 m² de construcción útil, más 1 espacio para ambulancia	30% del total exigidos (vehículos) 10% del total exigidos (motos)	1 por cada 30m² de construcción	1 por cada 50 m² de construcción, más 1 espacio para ambulancia
	Sin hospitalización	1 por cada 50 m² de construcción, más 1 espacio para ambulancia			
	Centros de salud, clínicas de urgencias y clínicas en general	1 por cada 50 m² de construcción			
	Distribuidoras farmacéuticas	1 por cada 30 m² de construcción, más 1 para carga-descarga de vehículos repartidores o camiones.	No es exigible		
	Laboratorios clínicos	1 cada 30 m² del área del local construcción en el área administrativa, más 1 parqueo por cada 10 m² de la sala de espera			
Recreación	Deportes: Centros deportivos, Coliseos, Estadios	1 cada 150 asientos	No es exigible		1 parqueo por cada 200 asientos; más 1 parqueo por área administrativa; más 1 parqueo por fracción adicional
	Gimnasios y piscinas: por cada 50 m2 de área del local.	1 parqueo por cada 30 m² del área administrativa; más 1 parqueo por fracción adicional			
	Parques	1 por cada 200 m² de terreno			1 por cada 250 m² de terreno
	Clubs náuticos	2 cada 3 atracaderos, para restaurantes 50% de lo exigido			2 cada 5 atracaderos, para restaurantes 50% de lo exigido
Industrial	Bajo impacto: ADMINISTRACIÓN	1 por cada 50 m² de área de construcción para oficinas	No es exigible	1 por cada 100m² de construcción	2 parqueos para camiones de cuatro y más ejes (sean estas operaciones realizadas en espacio cubierto o al aire libre) por cada 500 m² de área destinada a almacenamiento, Si se excede el 50 % del área de almacenamiento se requerirá un parqueo adicional 1 parqueo para personas con discapacidades o adultos mayores
	PRODUCCIÓN Y/O ALMACENAMIENTO.- En Zonas Industriales Uno y Dos (ZI-1/ZI-2 y ZR-ZI1)	2 parqueos para camiones de dos a cuatro ejes (sean estas operaciones realizadas en espacio cubierto o al aire libre) por cada 500 m² de área destinada a almacenamiento, Si se excede el 50 % del área de almacenamiento se requerirá un parqueo adicional 1 parqueo para personas con discapacidades o adultos mayores			
	En Zona Industrial Tres y Cuatro (ZI-3 y ZI-4) por cada 480,00 m2 de área destinada a almacenamiento se requerirá:	2 parqueos para camiones de seis y más ejes (sean estas operaciones realizadas en espacio cubierto o al aire libre) por cada 500 m² de área destinada a almacenamiento, Si se excede el 50 % del área de almacenamiento se requerirá un parqueo adicional. 1 parqueo para personas con discapacidades o adultos mayores			
...icios Públicos y de ...nsporte	Terminales de Transporte	1 por cada 30 m² de construcción útil	No es exigible	1 por cada 50m² de construcción	1 por cada 70m² de construcción
	Servicios relacionados al transporte:	1 por cada 30 m² de construcción útil			
	Bodegas:	1 para camión por cada 500 m² de construcción, más 1 para vehículo pequeño por cada 200 m² de construcción			1 por cada 500 m² de construcción (incluye camión y vehículo pequeño)

* En los predios con usos mixtos o combinados, las plazas de parqueos deberán ser calculadas de acuerdo a la proporcionalidad de los usos del proyecto presentado (ej. Puerto Santa Ana)
* Cuando una propiedad se encuentre declarada en propiedad horizontal, no se exigirá parqueos por cambios de uso, una vez que se determine que en dicha propiedad no haya más espacio para el mismo.

* Los Centros Comerciales, Gasolineras, edificios de Uso Residenciales, Comercial y/o de Servicios, Urbanizaciones e Instalaciones de Operaciones de Transporte (terminal terrestre) deberán contar con parqueo que incluya punto de carga de electricidad de 110 y/o 220 voltios para vehículos eléctricos, ver requisitos en la Ordenanza de Estímulo a la Transportación Eléctrica y su reforma.